

Dodatek č. 3 ke kupní smlouvě č. LW21-224

uzavřené dne 1. ledna 2021 mezi WOOD & PAPER a.s. a

Kupující: WOOD & PAPER a.s.
Zastoupený: Ing. Tomáš Pařík
Bank. spojení: [obscured]
IČO/DIČ: 26229854 / CZ26229854
Zápis v OR: KS v Brně, odd. B, vložka 3439, 24.11.2000
Telefon/Fax: [obscured]
E – mail: [obscured]
Adresa: Hlína 138, 664 91 Ivančice

Prodávající: Město Litoměřice
Zastoupený: [obscured]
Bank. spojení: [obscured]
IČO/DIČ: 00263958 / CZ00263958
Zápis v OR: [obscured]
Telefon/Fax: [obscured]
E – mail: [obscured]
Adresa: Mírové náměstí 15/7, 412 01 Litoměřice, CZ

Konečný příjemce: LABE WOOD S.R.O. LITOMĚŘICKÁ, 411 08 Štětí, Česká Republika

Tímto dodatkem se doplňuje a mění kupní smlouva takto:

- Země původu: CZ Lokalita OM Hlinná
- Platnost dodatku/čas plnění: 01.07.2021 - 30.09.2021 /01.07.2021 - 30.09.2021
- Kupní ceny bez DPH a objemy stanoveny na OM jsou platné pro výše uvedené období.

PVJ	objem (m3) celkem 3.čtvrtletí 2021	Délky výřezů	Způsob dopravy	
			LKW (%)	Wg (%)
průmyslové výřezy jehličnaté SMRK, JEDLE	[obscured]	pouze 4m	[obscured]	[obscured]

Pilařská kulatina SMRK, JEDLE		Labe Wood				
		pouze výřezy 4m				
SMRK 4m		1a	1b	2a-4b	5a-5b	tl. stupeň
průměr bez kůry		čep 12 cm -14STP	15-19STP	20-49STP	50-59STP	cm
AB/C		[obscured]				Kč/m ³
KH		[obscured]				
CX, BR		[obscured]				
Vlákninové dříví(FH), kov (SP), přesílená (ÜS)		[obscured]				

Dodané dříví jiných technických a kvalitativních parametrů než je stanoveno v cenové matici, bude účtováno za cenu vlákninového dříví

Změna kupní ceny v závislosti na kurzu CZK/EUR – pro účely této smlouvy se používá měsíční průměrný kurz, vyhlášený Českou národní bankou. Pokud bude měsíční průměrný kurz CZK/EUR platný pro kalendářní měsíc dodání (rozhoduje datum přejímky) vyšší než 26,00, kupní cena dle článku 5. se zvyšuje o 25,- CZK/m³. Pokud bude tento měsíční průměrný kurz CZK/EUR nižší než 25,00, kupní cena dle článku 5 se snižuje o 25,- CZK/m³. Pokud bude měsíční průměrný kurz CZK/EUR platný pro kalendářní měsíc dodání vyšší než 26,50, kupní cena dle článku 5 se zvyšuje o 50,- CZK/m³. Pokud bude tento měsíční průměrný kurz CZK/EUR nižší než 24,50, kupní cena dle článku 5 se snižuje o 50,- CZK/m³. Pokud bude měsíční průměrný kurz CZK/EUR platný pro kalendářní měsíc dodání vyšší než 27,00, kupní cena se dle článku 5 se zvyšuje o 75,- CZK/m³. Pokud bude tento průměrný měsíční kurz CZK/EUR nižší než 24,00, kupní cena dle článku 5 se snižuje o 75,- CZK/m³. Vyúčtování případných rozdílů se považuje za samostatné zdanitelné plnění ve smyslu par. 42, odst. 4 zákona č. 235/2004 Sb. Vyúčtování proběhne do 15 kalendářního dne následujícího měsíce formou opravného daňového dokladu..

 Cena za službu **vagónování**, vyplacena subjektu provádějící vagónování, je stanovena **130,- Kč/m3** (fakturace dle elektronické přejímky závod LabeWood)

9. Příloha a nedílná součást této kupní smlouvy: Smluvní strany se dohodly, že přílohou a nedílnou součástí této smlouvy jsou obchodní podmínky kupujícího **Technické, fakturační a přepravní podmínky Wood & Paper-Labe Wood s.r.o.-Štětí, platné pro 3. Q 2021** (v této kupní smlouvě označené též jako „platné Technické, fakturační a přepravní podmínky Wood & Paper“). Tyto podmínky upravují kromě technické specifikace předmětu plnění, fakturačních podmínek a podmínek přepravy také ostatní smluvní ujednání jako je přejímka, závaznost přejímky u konečného příjemce, přechod vlastnického práva a nebezpečí škody na předmětu plnění, sdělování informací konečnému příjemci (výjimka z ochrany obchodního tajemství) a certifikace. Tyto podmínky jsou dostupné též na www.wood-paper.cz. Prodávající prohlašuje a podpisem této smlouvy potvrzuje, že tyto podmínky před uzavřením této kupní smlouvy převzal, podrobně se s nimi seznámil, ujednáním rozumí a souhlasí s nimi a tyto podmínky bez výhrad akceptuje. V případě rozporu mezi touto kupní smlouvou a těmito podmínkami má

přednost tato smlouva

11. Závěrečná ustanovení: Tento dodatek je vyhotoven ve dvou stejnopisech, z nichž každá smluvní strana obdrží po jednom.

Ostatní ujednání smlouvy zůstávají v platnosti.

Ve  Dne 

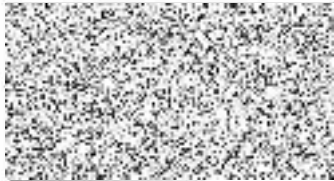

za prodávajícího

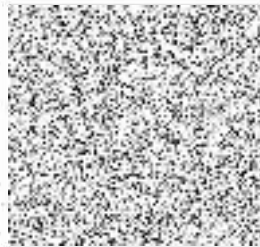

za kupujícího

Doložka konverze z moci úřední do dokumentu v listinné podobě

Tento dokument v listinné podobě, který vznikl pod pořadovým číslem **140254297-305768-210722080826** převedením z dokumentu obsaženého v datové zprávě, skládajícího se z **2** listů, se shoduje s obsahem dokumentu, jehož převedením vznikl.

Autorizovanou konverzí dokumentu se nepotvrzuje správnost a pravdivost údajů obsažených v dokumentu a jejich soulad s právními předpisy.

Vstupní dokument obsažený v datové zprávě byl podepsán zaručeným elektronickým podpisem založeným na certifikátu vydaném kvalifikovaným poskytovatelem a platnost zaručeného elektronického podpisu byla ověřena dne 22.07.2021 v 08:08:36. Zaručený elektronický podpis byl shledán platným ve smyslu ověření integrity dokumentu, tzn., dokument nebyl změněn, a ověření platnosti certifikátu bylo provedeno vůči zveřejněnému seznamu zneplatněných certifikátů vydanému k datu 22.07.2021 05:25:08. Údaje o zaručeném elektronickém podpisu: číslo kvalifikovaného certifikátu **01 55 47 9D**, kvalifikovaný certifikát byl vydán kvalifikovaným poskytovatelem **PostSignum Qualified CA 4, Česká pošta, s.p.** pro podepisující osobu , **8, WOOD & PAPER a.s.** Elektronický podpis nebyl označen časovým razítkem.

Vystavil: **Město Litoměřice**

Pracoviště: **Město Litoměřice**

V **Litoměřicích** dne **22.07.2021**

Jméno, příjmení a podpis osoby, která autorizovanou konverzi dokumentu provedla:

Otisk úředního razítka:



140254297-305768-210722080826

Poznámka:

V době od uveřejnění seznamu zneplatněných certifikátů, vůči kterému byla ověřována platnost certifikátu 01 55 47 9D, do provedení autorizované konverze dokumentů mohlo dojít k zneplatnění certifikátu.

Kontrolu této doložky lze provést v centrální evidenci doložek přístupné způsobem umožňujícím dálkový přístup na adrese <https://www.czechpoint.cz/overovacidolozky>.