

## Smlouva o zřízení věcného břemene

uzavřená podle ustanovení § 59 odst. 2 zákona č. 458/2000Sb., energetický zákon, v platném znění a § 1257 a následujících ustanovení zákona č. 89/2012 Sb., Občanský zákoník, v platném znění

Číslo smlouvy: 420/2021

### Smluvní strany

#### MČ Praha - Dolní Chabry

se sídlem: Hrušovanské náměstí 253/5, Praha 8 - Dolní Chabry, PSČ 184 00  
zastoupená: Mgr. Kateřinou Šilhovou Šafránkovou, starostkou MČ  
IČO: 00231274  
DIČ: CZ00231274  
plátce DPH  
bankovní spojení: Česká spořitelna, a.s., č. ú.: 9021-2000704349/0800  
datová schránka: ztib27j

jako **povinný** na straně jedné

a

#### Pražská plynárenská Distribuce, a.s., člen koncernu Pražská plynárenská, a.s.

se sídlem: U Plynárny 500, 145 08 Praha 4  
zapsaná v obchodním rejstříku vedeném Městským soudem v Praze pod spisovou značkou B 10356  
zastoupená: JUDr. Janou Osadskou na základě pověření ze dne 18. 06. 2021  
IČO: 27403505  
DIČ: CZ27403505  
plátce DPH  
bankovní spojení: Česká spořitelna, a.s., č. ú.: 6103692/0800  
datová schránka: w9qfskt

jako **oprávněný** na straně druhé

I.

### Úvodní ustanovení

1. Oprávněný je provozovatelem distribuční soustavy (dále jen „PDS“) na území, vymezeném licencí, ve smyslu zák. č. 458/2000 Sb., energetický zákon, v platném znění a je oprávněn na základě uvedeného zákona, v souladu s podmínkami vyplývajícími ze zákona č. 183/2006 Sb., stavební zákon, v platném znění, zřizovat na cizích nemovitostech plynárenská zařízení. Distribuční soustava je provozována ve veřejném zájmu a je inženýrskou sítí ve smyslu § 509 Občanského zákoníku, v platném znění. PDS má povinnost zajišťovat spolehlivý provoz a rozvoj distribuční soustavy na území, vymezeném licencí, přičemž zřízení tohoto věcného břemene je ze strany oprávněného jedním ze zákonem daných předpokladů pro plnění této povinnosti.

2. Povinný z věcného břemene prohlašuje, že pozemky

parcely	kat. území	obec	kat. úřad pro	kat. pracoviště	číslo LV
1233/1	Dolní Chabry [730599]	Praha	hlavní město Prahu	Praha	1087
1483/4	Dolní Chabry [730599]	Praha	hlavní město Prahu	Praha	1087
1484	Dolní Chabry [730599]	Praha	hlavní město Prahu	Praha	1087
1485	Dolní Chabry [730599]	Praha	hlavní město Prahu	Praha	1087
1486/3	Dolní Chabry [730599]	Praha	hlavní město Prahu	Praha	1087

jsou zapsány ve vlastnictví Hlavního města Prahy a jejich správa byla svěřena povinnému. Povinný dále prohlašuje, že je ve smyslu ustanovení zákona č. 172/1991 Sb., ve znění pozd. předpisů a Statutu HMP oprávněn vykonávat správu k uvedeným nemovitostem (dále jen Pozemky).

3. Pozemky se nachází na území, vymezeném licencí, v němž oprávněný provozuje distribuční soustavu. Oprávněný má povinnost zřídit věcné břemeno, umožňující mu ve smyslu § 59 odst. 2 energetického zákona zřídit a provozovat na Pozemcích zařízení distribuční soustavy (dále jen plynárenské zařízení).
4. Oprávněný z věcného břemene prohlašuje, že na výše uvedených Pozemcích je umístěna stavba plynárenského zařízení – STL plynovod a STL plynovodní přípojky.

## II.

### Předmět smlouvy

Předmětem této smlouvy je zřízení a vymezení věcného břemene osobní služebnosti energetického vedení podle § 59 odst. 2 energetického zákona, nepodléhající úpravě služebnosti inženýrské sítě dle § 1267 Občanského zákoníku (dále též jen „věcné břemeno“). Obsah věcného břemene je specifikován v článku III. této smlouvy. Věcné břemeno se zřizuje k tíži Pozemků ve prospěch oprávněného v rozsahu, uvedeném v této smlouvě a vyplývajícím z příslušných ustanovení energetického zákona.

## III.

### Specifikace věcného břemene

1. Povinný za podmínek, ujednaných v této smlouvě, zřizuje dle geometrického plánu č. 2092-17/2021 ve prospěch oprávněného k tíži Pozemků právo, odpovídající věcnému břemenu, spočívající v umístění stavby plynárenského zařízení na Pozemcích a v právu přístupu a vjezdu na Pozemky za účelem zajištění bezpečného provozu, údržby, oprav a stavebních úprav plynárenského zařízení. Věcné břemeno zahrnuje též právo oprávněného provádět na



plynárenském zařízení úpravy za účelem jeho výměny, modernizace nebo zlepšení jeho výkonnosti, včetně jeho odstranění.

2. Geometrický plán č. 2092-17/2021 pro účely zřízení věcného břemene dle bodu 1. tohoto článku, schválený Katastrálním úřadem pro hlavní město Prahu, Katastrální pracoviště Praha dne 9. 3.2021 pod čj. PGP 942/2021-101, je přílohou č. 1 a nedílnou součástí této smlouvy.
3. Smluvní strany berou na vědomí, že se změnou vlastníka Pozemků přecházejí práva a povinnosti, vyplývající z věcného břemene, na nabyvatele Pozemků.
4. Oprávněný prohlašuje, že právo odpovídající věcnému břemeni podle této smlouvy přijímá. Povinný prohlašuje, že si je vědom své povinnosti toto právo strpět a nerušit a zavazuje se zdržet se veškeré činnosti, která by vedla k ohrožení plynárenského zařízení, specifikovaného v této smlouvě, nebo k omezení výkonu práva oprávněného dle této smlouvy.

#### **IV.**

##### **Výše náhrady za zřízení věcného břemene**

1. Právo podle ustanovení čl. III. této smlouvy se zřizuje jako úplatné, a to za jednorázovou náhradu ve výši 646.893,- Kč + 135.847,53 Kč (21 % DPH), tzn. celkem 782.740,53 Kč (slovy: sedmsetosmdesátdvatisícesedmsetčtyřicet korun českých padesáttři haléře), vč. DPH.
2. Tato Smlouva o zřízení věcného břemene se bude považovat za daňový doklad dle § 26 a následujících zákona č. 235/2004 Sb., o dani z přidané hodnoty, ve znění pozdějších předpisů. Pro účely této smlouvy se povinný považuje za dodavatele a oprávněný za odběratele. Číslo daňového dokladu je rovno číslu smlouvy oprávněného. Za den uskutečnění zdanitelného plnění se považuje den uzavření této smlouvy. Oprávněný uhradí výše uvedenou částku povinnému na účet, uvedený v záhlaví této smlouvy, a to do 21 dnů poté, co bude vyrozuměn o provedení vkladu práva dle této smlouvy příslušným katastrálním úřadem doručeno oprávněnému.
3. Povinný a oprávněný se dohodli, že v případě, kdy povinný ke dni uskutečnění zdanitelného plnění nebude mít zveřejněn účet dle příslušných ustanovení zák. č. 235/2004 Sb., o DPH, na který má být zaplacená úhrada za zřízení VB, nebo bude vyžadovat platbu na účet vedený poskytovatelem platebních služeb mimo Českou republiku bude tato platba provedena tak, že částku, představující DPH, zaplatí oprávněný přímo na účet správce daně povinného.
4. Povinný a oprávněný se dohodli, že v případě, kdy u povinného ke dni uskutečnění zdanitelného plnění bude zveřejněna způsobem umožňujícím dálkový přístup skutečnost, že je nespolehlivým plátcem dle zák. č. 235/2004 Sb., o DPH, bude úhrada za zřízení VB provedena tak, že částku, představující DPH, zaplatí oprávněný přímo na účet správce daně povinného.
5. Finanční výdaje, spojené s podáním návrhu na vklad práva dle této smlouvy do katastru nemovitostí, nese oprávněný.

## V.

### Doba trvání věcného břemene

Věcné břemeno, zřízené touto smlouvou, se sjednává jako časově neomezené a zaniká v případech, stanovených zákonem.

## VI.

### Ostatní ujednání

1. Povinný výslovně souhlasí, aby oprávněný a jeho případní smluvní partneři v době do povolení vkladu věcného břemene dle této smlouvy do katastru nemovitostí Pozemky užíval za účelem zajištění bezpečného provozu, údržby, oprav a stavebních úprav plynárenského zařízení.
2. Oprávněný má ve vztahu k Pozemkům dále oprávnění, která mu, jako PDS, vznikem věcného břemene dle této smlouvy přísluší především z ustanovení § 59 odst. 1 písm. f) a g) energetického zákona:
  - a) vstupovat a vjíždět na Pozemky v souvislosti s realizací práv, vyplývajících z věcného břemene;
  - b) odstraňovat a oklešťovat na Pozemcích stromoví a jiné porosty, provádět likvidaci odstraněného a okleštěného stromoví a jiných porostů, ohrožujících bezpečné a spolehlivé provozování plynárenského zařízení v případech, kdy tak po předchozím upozornění a stanovení rozsahu neučinil sám povinný.
3. Oprávněný je povinen při výkonu práva dle této smlouvy postupovat dle příslušných ustanovení energetického zákona a co nejvíce šetřit práva povinného. Po skončení prací je oprávněný povinen uvést vždy Pozemky do předchozího stavu a není-li to možné s ohledem na povahu provedených prací, do stavu odpovídajícího předchozímu účelu či užívání nemovitosti a bezprostředně oznámit tuto skutečnost povinnému.
4. Jednat ve věcech, souvisejících s výkonem práv podle této smlouvy, je za stranu povinnou oprávněna Daniela Pisingerová, tel. č.: 283852857. V případě změny v osobě oprávněné za povinného jednat, se povinný zavazuje, tuto změnu bezodkladně ohlásit oprávněnému. Za oprávněného je ve věcech, souvisejících s výkonem práv podle této smlouvy, pověřen provozně-technický útvar, kontaktní tel. č.: 267 175 650.

## VII.

### Závěrečná ustanovení

1. Povinný, je-li fyzickou osobou, bere na vědomí, že oprávněný zpracovává osobní údaje povinného v souladu s příslušnými právními předpisy, zejména v souladu s obecným nařízením o ochraně osobních údajů, a že poskytnutí jeho osobních údajů je smluvním požadavkem a pro řádné uzavření smlouvy má povinnost povinný tyto osobní údaje poskytnout. Veškeré informace o tomto zpracování osobních údajů jsou uvedeny v dokumentu Informační memorandum dostupném na [www.ppdistribuce.cz](http://www.ppdistribuce.cz) a dále na vyžádání v sídle oprávněného.



2. Podléhá-li tato smlouva povinnosti uveřejnění prostřednictvím registru smluv dle zákona č. 340/2015 Sb., o zvláštních podmínkách účinnosti některých smluv, uveřejňování těchto smluv a o registru smluv (zákon o registru smluv), v platném znění, povinný zajistí uveřejnění této smlouvy v registru smluv. Uveřejnění této smlouvy provede po znečitelnění zejména obchodního tajemství, osobních údajů, chráněných provozních informací (údajů, vedoucích k identifikaci plynárenského zařízení) a bankovních spojení.
3. Smluvní strany prohlašují, že smlouva představuje úplnou dohodu o veškerých jejích náležitostech a neexistují náležitosti, které by smluvní strany neujednaly.
4. Pro případ, že tato smlouva není uzavírána za přítomnosti obou smluvních stran, platí, že smlouva nebude uzavřena, pokud ji povinný či oprávněný podepíše s jakoukoliv změnou či odchylkou, byť nepodstatnou, nebo dodatkem, ledaže druhá smluvní strana takovou změnu, odchylku nebo dodatek následně schválí.
5. Tato smlouva je vyhotovena ve třech stejnopisech s platností originálu. Jeden stejnopis je určen pro potřeby příslušného katastrálního úřadu k řízení o povolení vkladu práva, odpovídajícího věcnému břemeni, do katastru nemovitostí. Každá ze smluvních stran obdrží po jednom stejnopisu.
6. Smluvní strany se dohodly, že návrh na vklad práva odpovídajícího věcnému břemeni dle této smlouvy do katastru nemovitostí bude předložen Katastrálnímu úřadu pro hlavní město Prahu, Katastrální pracoviště Praha, prostřednictvím oprávněného.
7. Věcné břemeno podle této smlouvy vzniká v souladu s příslušným ustanovením občanského zákoníku zápisem do veřejného seznamu, kterým je katastr nemovitostí.
8. Pokud se něco v této smlouvě ukáže neplatným či to bude bránit vkladu práva odpovídajícího věcnému břemeni do katastru nemovitostí, neznamená to zánik smlouvy, ale strany se dohodnou podle zásad poctivého obchodního styku o nahrazení textu jiným, sledujícím stejný účel nebo o doplnění podkladů pro příslušný katastrální úřad.
9. Tato smlouva nabývá platnosti a účinnosti dnem jejího podpisu oběma smluvními stranami, přičemž rozhodující je datum podpisu poslední smluvní strany. V případě povinnosti uveřejnit smlouvu v registru smluv, tato nabývá účinnosti dnem uveřejnění.
10. Smlouva může být měněna nebo doplňována pouze formou vzestupně číslovaných písemných dodatků, podepsaných oběma smluvními stranami.
11. Smlouva a právní vztahy z ní vyplývající se řídí právním řádem České republiky.
12. Na právní vztahy, vyplývající nebo související s touto smlouvou a v ní nebo v energetickém zákoně výslovně neupravené se přiměřeně uplatní ustanovení Občanského zákoníku.
13. Smluvní strany prohlašují, že si smlouvu před jejím podpisem přečetly, že byla uzavřena po vzájemné dohodě, podle jejich pravé a svobodné vůle, dobrovolně, určitě, vážně a srozumitelně, nikoliv v tísní, pod nátlakem ani za nápadně nevýhodných podmínek, což stvrzují svými podpisy.

**Příloha:**

1. Geometrický plán č. 2092-17/2021

V Praze dne 20.7.2021

- 1 -07- 2021  
V Praze dne .....

**Povinný:**

Městská část Praha-Dolní Chabry

**Oprávněný:**

Pražská plynárenská Distribuce, a.s.,  
člen koncernu Pražská plynárenská, a.s.



Mgr. Kateřina Šilhová Šafránková  
starostka MČ

JUDr. Jana Osadská  
na základě pověření



Pražská plynárenská Distribuce, a. s.  
člen koncernu Pražská plynárenská, a. s.  
Praha 4, U Plynárny 500, PSČ 145 08  
(34/2)

Příslušná podpisová oprávnění,  
výpis z OF a podpisové vzory  
jsou založeny ve sbírce listin katastrálního úřadu.



VÝKAZ DOSAVADNÍHO A NOVÉHO STAVU ÚDAJŮ KATASTRU NEMOVITOSTÍ

Dosavadní stav			Nový stav												
Označení pozemku parc. číslem	Výměra parcely		Druh pozemku Způsob využití	Označení pozemku parc. číslem	Výměra parcely		Druh pozemku Způsob využití	Typ stavby Způsob využití	Zpús. určení výměr	Porovnání se stavem evidence právních vztahů					
	ha	m <sup>2</sup>			ha	m <sup>2</sup>				Díl přechází z pozemku označeného v katastru nemovitosti	dřívější poz. evidenci	Číslo listu vlastnictví	Výměra dílu ha m <sup>2</sup>		Označení dílu
1233/1										1233/1		1087			
1233/5										1233/5		845			
1483/4										1483/4		1087			
1484										1484		1087			
1485										1485		1087			
1486/3										1486/3		1087			

Druh věcného břemene: dle smlouvy  
 Oprávněný: dle smlouvy

<b>GEOMETRICKÝ PLÁN</b> <b>pro</b> vyznačení věcného břemene	Geometrický plán ověřil úředně oprávněný zeměměřický inženýr:	Stejnopis ověřil úředně oprávněný zeměměřický inženýr:
	Jméno, příjmení:	Jméno, příjmení:
	Číslo položky seznamu úředně oprávněných zeměměřických inženýrů: 620/1995	Číslo položky seznamu úředně oprávněných zeměměřických inženýrů: 620/1995
	Dne: 1.3.2021      Číslo: 54/2021	Dne: 11.3.2021      Číslo: 71/2021
Vyhotovitel: geodetické a kartograf. práce Nad Rokoskou 1320/31 182 00 Praha 8	Náležitosti a přesnosti odpovídá právním předpisům. Katastrální úřad souhlasí s očíslováním parcel.	Tento stejnopis odpovídá geometrickému plánu v elektronické podobě uloženému v dokumentaci katastrálního úřadu. Ověření stejnopisu geometrického plánu v listinné podobě.
Číslo plánu: 2092-17/2021 Okres: Praha Obec: Praha Kat. území: Dolní Chabry Mapový list: Kralupy nad Vltavou 5-8/13 a 5-8/31 Dosavadním vlastníkům pozemků byla poskytnuta možnost seznámit se v terénu s průběhem navrhovaných nových hranic, které byly označeny předepsaným způsobem.	KÚ pro hlavní město Prahu KP Praha PGP 942/2021-101 2021.03.09 17:11:41 CET	





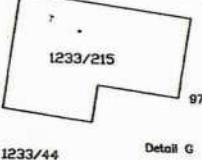
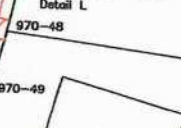
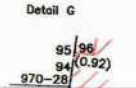
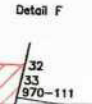
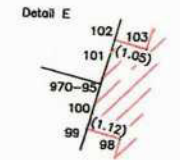
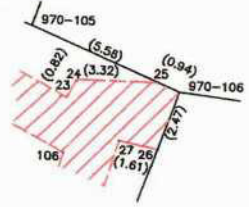
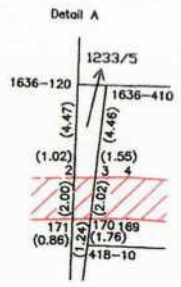

## Seznam souřadnic (S-JTSK)

Souřadnice prozápis do KN

Číslo bodu	Y	X	Kód kv.	Číslo bodu	Y	X	Kód kv.
418-2	739747.30	1037146.95	3	970-109	739654.53	1037043.32	3
418-10	739787.22	1037015.39	3	970-110	739657.55	1037054.16	3
547-1	739746.72	1037110.52	3	970-111	739660.17	1037065.11	3
970-3	739684.73	1037176.52	3	970-112	739662.22	1037076.18	3
970-4	739680.66	1037167.44	3	970-130	739762.48	1037006.19	3
970-15	739665.91	1037130.39	3	970-131	739752.09	1037003.50	3
970-20	739665.56	1037110.86	3	970-132	739741.53	1037001.60	3
970-21	739665.49	1037108.37	3	970-133	739731.85	1037000.60	3
970-26	739663.77	1037087.33	3	970-134	739722.12	1037000.26	3
970-27	739664.87	1037097.83	3	970-169	739688.42	1037004.40	3
970-28	739672.14	1037089.58	3	970-170	739680.05	1037006.78	3
970-29	739673.14	1037101.38	3	1451-3	739665.94	1037132.43	3
970-30	739673.62	1037113.22	3	1479-543	739696.34	1037217.14	3
970-32	739673.98	1037134.26	3	1479-544	739688.32	1037217.97	3
970-33	739674.21	1037137.31	3	1636-120	739787.86	1037007.71	3
970-34	739674.75	1037140.32	3	1636-410	739786.50	1037007.70	3
970-35	739676.57	1037145.52	3	1636-411	739788.15	1037025.36	3
970-36	739679.35	1037150.27	3	1636-435	739688.05	1037198.74	3
970-39	739687.92	1037164.06	3	1636-436	739687.90	1037185.99	3
970-40	739692.36	1037174.07	3	1636-438	739695.67	1037184.55	3
970-48	739727.71	1037083.20	3	1636-453	739739.59	1037178.54	3
970-49	739729.09	1037088.42	3	1636-454	739747.79	1037178.00	3
970-50	739730.65	1037093.58	3	1	739793.19	1037012.37	3
970-51	739733.33	1037101.74	3	2	739787.93	1037012.18	3
970-52	739736.44	1037113.32	3	3	739786.92	1037012.15	3
970-53	739738.44	1037125.58	3	4	739785.37	1037012.09	3
970-54	739738.91	1037131.17	3	5	739772.00	1037012.61	3
970-55	739739.14	1037136.77	3	6	739762.36	1037011.35	3
970-56	739739.34	1037149.28	3	7	739757.01	1037005.61	3
970-57	739744.03	1037110.56	3	8	739742.43	1037002.73	3
970-60	739738.25	1037091.09	3	9	739742.48	1037001.74	3
970-61	739736.90	1037086.70	3	10	739741.98	1037001.66	3
970-70	739735.34	1037017.08	3	11	739740.96	1037001.52	3
970-71	739733.16	1037034.74	3	12	739740.49	1037001.46	3
970-72	739732.95	1037036.47	3	13	739740.44	1037002.39	3
970-74	739732.30	1037060.63	3	14	739730.95	1037001.02	3
970-75	739733.93	1037073.78	3	15	739704.89	1037002.07	3
970-76	739725.60	1037072.50	3	16	739683.41	1037006.56	3
970-77	739724.36	1037061.67	3	17	739673.12	1037010.32	3
970-78	739724.03	1037049.70	3	18	739672.79	1037009.29	3
970-79	739724.75	1037037.75	3	19	739672.30	1037009.48	3
970-80	739725.01	1037035.49	3	20	739670.93	1037010.02	3
970-92	739670.78	1037079.05	3	21	739671.25	1037011.03	3
970-93	739669.00	1037068.58	3	22	739661.81	1037014.77	3
970-94	739666.56	1037057.26	3	23	739650.97	1037020.48	3
970-95	739663.64	1037046.05	3	24	739650.58	1037019.76	3
970-96	739661.51	1037039.00	3	25	739647.26	1037019.80	3
970-97	739659.20	1037032.01	3	26	739647.24	1037022.48	3
970-103	739671.83	1037009.66	3	27	739648.82	1037022.16	3
970-104	739668.68	1037010.92	3	28	739654.08	1037039.47	3
970-105	739652.40	1037017.66	3	29	739658.44	1037038.33	3
970-106	739646.40	1037020.16	3	30	739660.52	1037046.37	3
970-107	739650.34	1037030.99	3	31	739665.06	1037063.49	3



Číslo bodu	Y	X	Kód kv.	Číslo bodu	Y	X	Kód kv.
32	739659.83	1037063.57	3	87	739668.68	1037124.31	3
33	739660.00	1037064.32	3	88	739672.83	1037123.91	3
34	739660.33	1037065.88	3	89	739672.56	1037108.63	3
35	739660.46	1037066.51	3	90	739671.83	1037095.62	3
36	739665.47	1037065.44	3	91	739671.41	1037091.32	3
37	739669.20	1037089.22	3	92	739672.31	1037091.25	3
38	739669.83	1037095.76	3	93	739672.22	1037090.36	3
39	739670.38	1037107.72	3	94	739672.05	1037088.79	3
40	739665.47	1037107.73	3	95	739671.96	1037087.97	3
41	739665.48	1037108.06	3	96	739671.04	1037088.04	3
42	739665.53	1037109.73	3	97	739667.26	1037064.04	3
43	739670.58	1037109.72	3	98	739662.97	1037047.80	3
44	739670.79	1037122.09	3	99	739664.05	1037047.51	3
45	739666.66	1037122.49	3	100	739663.83	1037046.71	3
46	739666.74	1037130.38	3	101	739663.42	1037045.28	3
47	739666.68	1037132.38	3	102	739663.23	1037044.63	3
48	739667.44	1037140.66	3	103	739662.21	1037044.90	3
49	739668.26	1037145.77	3	104	739659.88	1037035.89	3
50	739669.84	1037149.68	3	105	739655.44	1037037.05	3
51	739674.14	1037156.62	3	106	739651.08	1037022.69	3
52	739678.00	1037154.83	3	107	739662.65	1037016.59	3
53	739685.18	1037166.33	3	108	739683.97	1037008.48	3
54	739688.27	1037172.77	3	109	739705.13	1037004.07	3
55	739684.86	1037174.40	3	110	739729.70	1037003.06	3
56	739687.41	1037181.23	3	111	739725.48	1037036.86	3
57	739688.18	1037184.33	3	112	739724.86	1037036.80	3
58	739687.42	1037184.35	3	113	739724.69	1037038.30	3
59	739687.66	1037185.14	3	114	739724.65	1037038.79	3
60	739687.90	1037186.34	3	115	739725.34	1037038.86	3
61	739688.79	1037186.71	3	116	739724.65	1037055.89	3
62	739693.00	1037186.50	3	117	739726.06	1037070.80	3
63	739693.57	1037217.43	3	118	739728.61	1037081.97	3
64	739693.72	1037225.38	3	119	739727.47	1037082.17	3
65	739695.72	1037225.33	3	120	739727.59	1037082.68	3
66	739695.57	1037217.22	3	121	739727.82	1037083.66	3
67	739694.98	1037185.50	3	122	739727.94	1037084.11	3
68	739695.42	1037183.59	3	123	739729.06	1037083.92	3
69	739695.15	1037182.62	3	124	739730.07	1037088.21	3
70	739693.09	1037184.49	3	125	739733.46	1037099.26	3
71	739690.32	1037184.63	3	126	739737.86	1037097.90	3
72	739689.33	1037180.63	3	127	739741.79	1037111.50	3
73	739687.38	1037175.42	3	128	739743.37	1037120.96	3
74	739690.95	1037173.71	3	129	739743.53	1037124.22	3
75	739686.94	1037165.39	3	130	739738.32	1037124.58	3
76	739678.72	1037152.29	3	131	739738.38	1037125.06	3
77	739674.90	1037154.06	3	132	739738.49	1037126.08	3
78	739671.64	1037148.78	3	133	739738.54	1037126.57	3
79	739670.20	1037145.23	3	134	739743.64	1037126.22	3
80	739669.57	1037141.34	3	135	739744.38	1037141.62	3
81	739675.03	1037141.38	3	136	739739.70	1037141.97	3
82	739674.88	1037140.84	3	137	739739.94	1037149.26	3
83	739674.53	1037139.31	3	138	739739.36	1037151.28	3
84	739674.38	1037138.45	3	139	739740.01	1037151.25	3
85	739669.33	1037139.35	3	140	739740.44	1037178.48	3
86	739668.77	1037133.29	3	141	739740.69	1037185.89	3

Číslo bodu	Y	X	Kód kv.
142	739742.64	1037185.82	3
143	739742.44	1037178.35	3
144	739741.76	1037143.83	3
145	739746.46	1037143.48	3
146	739745.37	1037120.74	3
147	739743.99	1037112.56	3
148	739746.75	1037112.52	3
149	739743.63	1037110.57	3
150	739739.20	1037095.38	3
151	739734.78	1037096.76	3
152	739732.32	1037088.70	3
153	739737.20	1037087.66	3
154	739736.74	1037086.12	3
155	739736.63	1037085.74	3
156	739731.79	1037086.77	3
157	739728.04	1037070.48	3
158	739726.65	1037055.83	3
159	739727.38	1037038.04	3
160	739727.62	1037035.52	3
161	739733.03	1037035.78	3
162	739733.28	1037033.79	3
163	739727.85	1037033.52	3
164	739731.71	1037003.11	3
165	739741.21	1037004.54	3
166	739755.95	1037007.41	3
167	739761.36	1037013.21	3
168	739771.92	1037014.61	3
169	739785.35	1037014.09	3
170	739787.10	1037014.15	3
171	739787.97	1037014.18	3
172	739793.22	1037014.37	3