

7. NP

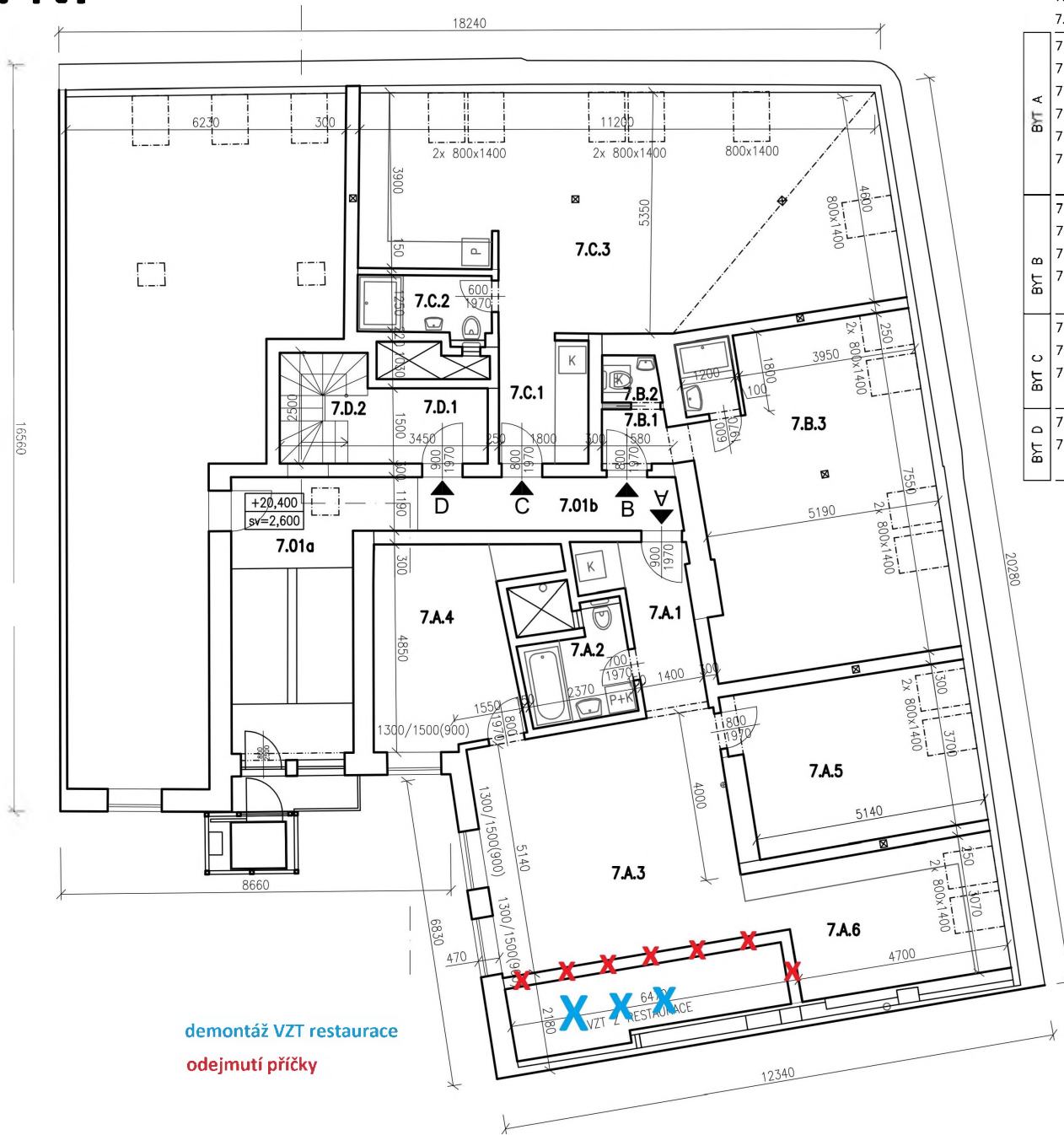

demontáž VZT restaurace
odejmutí příčky

LEGENDA MÍSTNOSTÍ:

Č.M.	NÁZEV M.	PLOCHA	PODLAHA	STĚNY	STROP
7.01a	PODEST.+CH.	7,53 m ²	DLAŽBA	MALBA	MALBA
7.01b	CHODBA U BYTŮ	6,58 m ²	DLAŽBA	MALBA	MALBA
BYT A					
7.A.1	PŘEDSÍŇ	6,70 m ²	DLAŽBA	MALBA	MALBA
7.A.2	KOUPELNA	5,60 m ²	DLAŽBA	OBKLAD	MALBA
7.A.3	OBÝV. POKOJ	28,60 m ²	DŘEVO	MALBA	MALBA
7.A.4	LOŽNICE	14,53 m ²	DŘEVO	MALBA	MALBA
7.A.5	LOŽNICE	15,53 m ²	DŘEVO	MALBA	MALBA
7.A.6	KUCHYNĚ	15,60 m ²	DŘEVO	MALBA	MALBA
CELKEM:		86,56 m ²			
BYT B					
7.B.1	PŘEDSÍŇ	1,78 m ²	DLAŽBA	MALBA	MALBA
7.B.2	WC	1,32 m ²	DLAŽBA	MALBA	MALBA
7.B.3	OB.POK.+K.K.	32,56 m ²	DLAŽBA	MALBA	MALBA
7.B.4	KOUPELNA	2,00 m ²	DLAŽBA	OBKLAD	MALBA
CELKEM:		37,70 m ²			
BYT C					
7.C.1	PŘEDSÍŇ	4,80 m ²	DLAŽBA	MALBA	MALBA
7.C.2	KOUPELNA	3,75 m ²	DLAŽBA	OBKLAD	MALBA
7.C.3	OB.POK.+K.K.	49,45 m ²	DŘEVO	MALBA	MALBA
CELKEM:		58,00 m ²			
BYT D					
7.D.1	PŘEDSÍŇ	4,00 m ²	DLAŽBA	MALBA	MALBA
7.D.2	SCHODIŠTĚ	4,00 m ²	DŘEVO	MALBA	MALBA
CELKEM 7.NP:		8,00 m ²			

LEGENDA MATERIÁLŮ:

- KONSTRUKCE STÁVAJÍCÍ
- KONSTRUKCE NOVÉ NOSNÉ
- KONSTRUKCE NOVÉ NENOSNÉ



POZNÁMKY:

- PŘED ZAHÁJENÍM STAVBY JE NUTNÉ VŠECHNY ROZMĚRY OVĚŘIT ZAMĚŘENÍM NA MÍSTĚ
- V PŘÍPADĚ ZJIŠTĚNÍ NEOČEKÁVANÝCH SKUTEČNOSTÍ JE NUTNO OKAMŽITĚ KONTAKTOVAT PROJEKTANTA

STAVBA

PŮDNÍ NÁSTAVBA BD
ZMĚNA STAVBY PŘED DOKONČENÍM
MILADY HORÁKOVÉ 1280/9, PRAHA 7
K.Ú. HOLEŠOVICE, PARC.Č. 2033/1

INVESTOR:

MILOŠ BURYŠEK

A
RP LITVÍNOV s.r.o.
DOLNÍ LITVÍNOV 5, 436 01 LITVÍNOV
IČO: 048 84 540

Hlavní projektant:

STUPEŇ PD:

DOKUMENTACE SKUTEČNÉHO PROVEDENÍ STAVBY

NÁZEV PŘÍLOHY: A | B | C | D.1 | D.2 | D.3 | D.4 | D.5 | D.6 | E

ARCHITEKTONICKO-STAVEBNÍ ŘEŠENÍ

NAVRHOVANÝ STAV
PŮDORYS 7.NP

STUPEŇ: _____ DSPS AUTORIZACE: _____

±0,000: _____

MĚŘÍTKO: 1:100

FORMÁT: A3

DATUM: 1.2.2021

REVIZE: _____

Č. PARÉ: _____

Č. PŘÍLOHY: D.1.11

8. NP

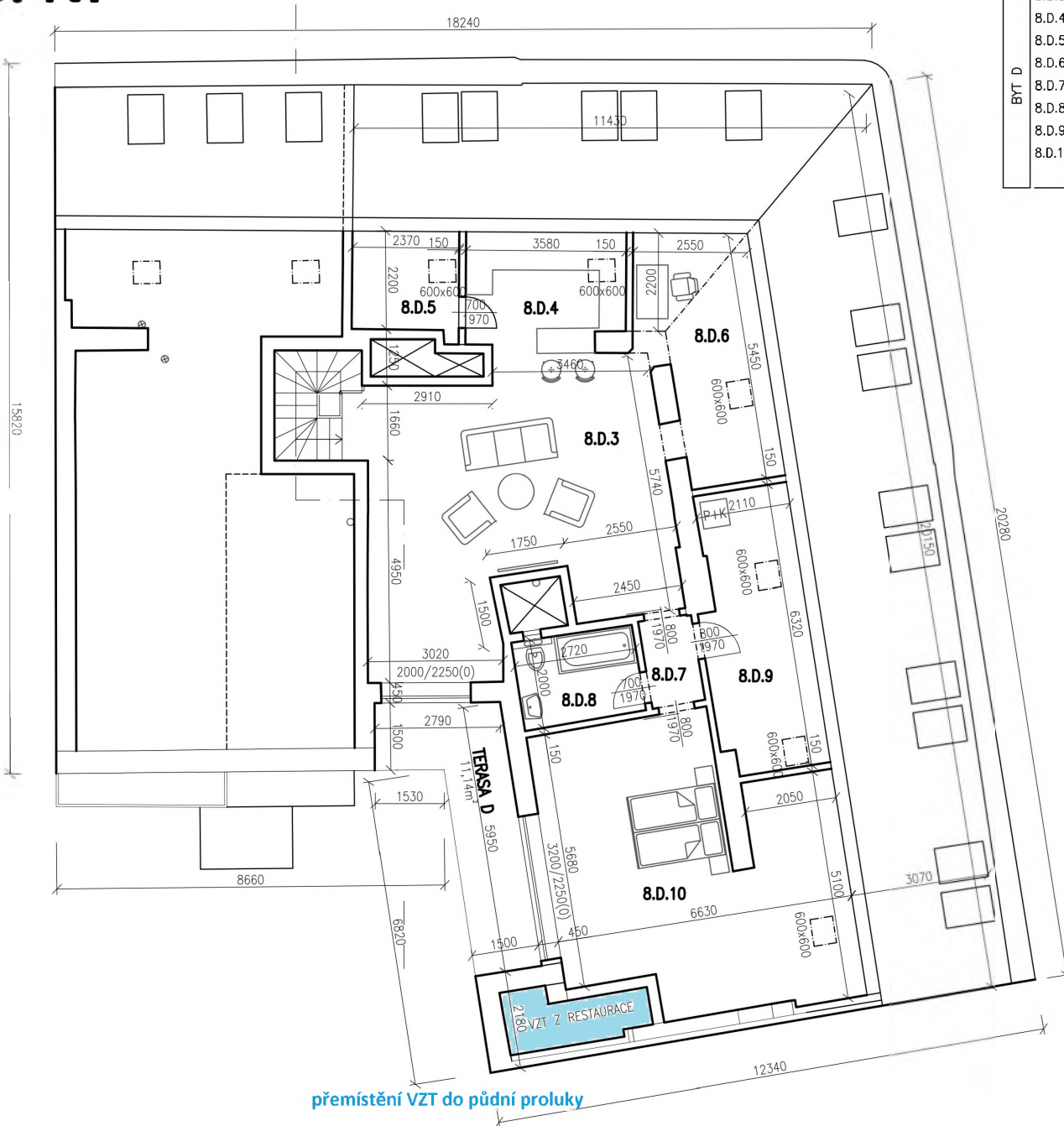

přemístění VZT do půdní proluky

LEGENDA MÍSTNOSTÍ:

BYT D	Č.M.	NÁZEV M.	PLOCHA	PODLAHA	STĚNY	STROP
	8.D.3	OBÝV.POKOJ	39,83 m ²	DŘEVO	MALBA	MALBA
	8.D.4	KUCH.KOUT	7,30 m ²	DŘEVO	MALBA	MALBA
	8.D.5	SPIŽ	2,90 m ²	DŘEVO	OBKLAD	MALBA
	8.D.6	PRACOVNA	10,40 m ²	DŘEVO	MALBA	MALBA
	8.D.7	CHODBA	2,30 m ²	DŘEVO	MALBA	MALBA
	8.D.8	KOUPELNA	5,36 m ²	DLAŽBA	OBKLAD	MALBA
	8.D.9	ŠATNA	11,55 m ²	DŘEVO	MALBA	MALBA
	8.D.10	LOŽNICE	32,16 m ²	DŘEVO	MALBA	MALBA
	CELKEM 8.NP		111,80 m ²			

LEGENDA MATERIÁLŮ:

- KONSTRUKCE STÁVAJÍCÍ
- KONSTRUKCE NOVÉ NOSNÉ
- KONSTRUKCE NOVÉ NENOSNÉ



POZNÁMKY:

- PŘED ZAHÁJENÍM STAVBY JE NUTNÉ VŠECHNY ROZMĚRY OVĚRIT ZAMĚŘENÍM NA MÍSTĚ
- V PŘÍPADĚ ZJIŠTĚNÍ NEOČEKÁVANÝCH SKUTEČNOSTÍ JE NUTNO OKAMŽITĚ KONTAKTOVAT PROJEKTANTA

STAVBA
PŮDNÍ NÁSTAVBA BD
 ZMĚNA STAVBY PŘED DOKONČENÍM
 MILADY HORÁKOVÉ 1280/9, PRAHA 7
 K.Ú. HOLEŠOVICE, PARC.Č. 2033/1

INVESTOR:
 MILOŠ BURÝŠEK
 RP LITVÍNŮV s.r.o.
 DOLNÍ LITVÍNŮV 5, 436 01 LITVÍNŮV
 IČO: 048 84 540

HLAVNÍ PROJEKTANT:

STUPEŇ PD:
 DOKUMENTACE SKUTEČNÉHO PŘEVODNÍ STAVBY

NÁZEV PŘÍLOHY: A | B | C | D.1 | D.2 | D.3 | D.4 | D.5 | D.6 | E

ARCHITEKTONICKO-STAVEBNÍ ŘEŠENÍ
NAVRHOVANÝ STAV
PŮDORYS 8.NP

STUPEŇ:	DSPS	AUTORIZACE:
±0,000:	-	
MĚŘÍTKO:	1:100	
FORMÁT:	A3	
DATUM:	1.2.2021	
REVIZE:	-	
Č. PARÉ:	-	
Č. PŘÍLOHY:	D.1.12	

“Společenství vlastníků jednotek [redacted]”

IČO: [redacted] se sídlem [redacted]
zapsané ve veřejném rejstříku vedeném Městským soudem v Praze, oddíl [redacted] vložka [redacted]

(dále jen „SVJ“)

ZÁPIS O ROZHODOVÁNÍ SJV

MIMO ZASEDÁNÍ SHROMÁŽDĚNÍ

konaném v souladu s čl. X. stanov SVJ
v období od 08.03.2021 do 23.3.2021

Na základě výzvy k hlasování per rollam členové SVJ, v počtu 28 hlasujících, kteří mají většinu všech hlasů, svým hlasováním per rollam o níže uvedených navrhovaných usneseních rozhodli následovně:

1. [redacted]

[redacted]

[redacted]

Usnesení schváleno.

2. [redacted]

[redacted]

[redacted]

Usnesení schváleno.

3. „Vlastník schvaluje oddělení části jednotky č. 1280/101, o velikosti 11,8 m², která se nachází v 7. nadzemním podlaží a je označena v příloženém půdorysu jako „VZT z restaurace“; a její převod ze současného vlastníka Hlavního města Prahy, ze strany kterého je k nakládání s tímto majetkem pověřena Městská část Praha 7, na nové vlastníky pana Miloše Burýška, nar. [redacted] trvale bytem [redacted], a společnost RP Litvínov s.r.o.,

IČO: 048 84 540, se sídlem Dolní Litvínov 5, 436 01 Litvínov, s tím, že tato převáděná část se v budoucnu stane, v případě příslušného schválení převodu této části v orgánech MČ Praha 7, součástí jednotky č. 1280/26.“

PRO:	24 vlastníků, celkem se 79,02 % hlasy
PROTI	0 vlastníků, celkem se 0% hlasů
ZDRŽELO SE	4 vlastníci, celkem se 20,98 % hlasů

Usnesení schváleno.

- 4. „Vlastník souhlasí s bezúplatným a trvalým přeložením vedení vzduchotechniky vlastníka jednotky č. 1280/101 (restaurace) vedené v části jednotky č. 1280/101 vymezené v 7. nadzemním podlaží domu, mimo tuto část jednotky, do společných částí domu (půdy) v 8. nadzemním podlaží domu nad nebo vedle nově vystavené půdní jednotky č. 1280/27, jak vymezeno v příloženém zákresu (projektové dokumentaci), jenž je nedílnou součástí tohoto bodu hlasování.“**

PRO:	24 vlastníků, celkem se 92,07 % hlasy
PROTI	1 vlastník, celkem se 1,24 % hlasy
ZDRŽELO SE	3 vlastníci, celkem se 6,68% hlasy

Usnesení schváleno.

5.

[REDACTED]

[REDACTED]

[REDACTED]

Usnesení schváleno.

6.

[REDACTED]

Usnesení schváleno.

[REDACTED]

[REDACTED]

7.

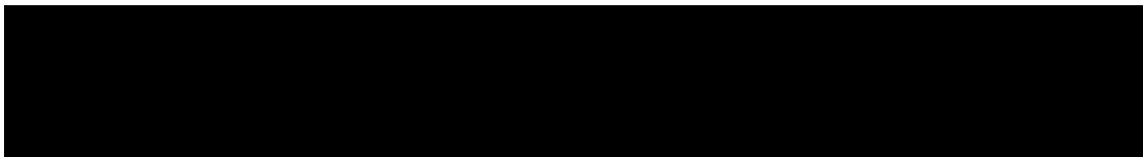

Usnesení schváleno.

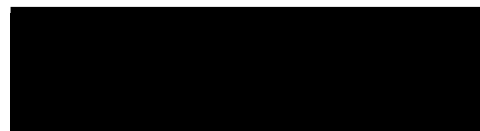

.....
[redacted] předseda výboru SVJ



.....
[redacted] místopředseda výboru SVJ



Přílohy:

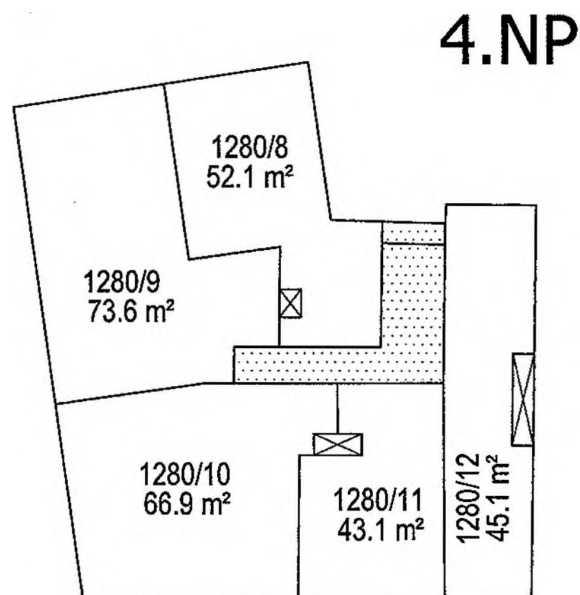
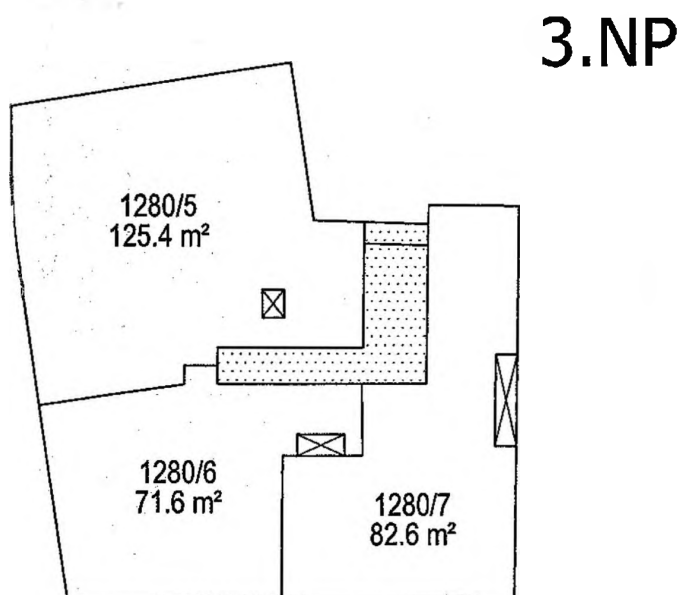
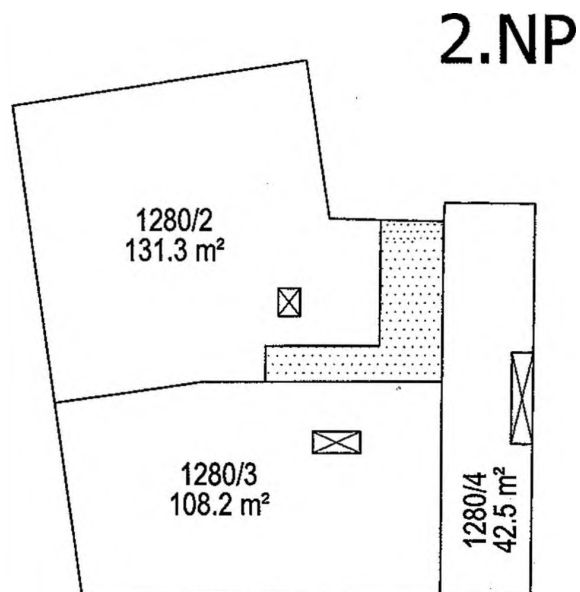
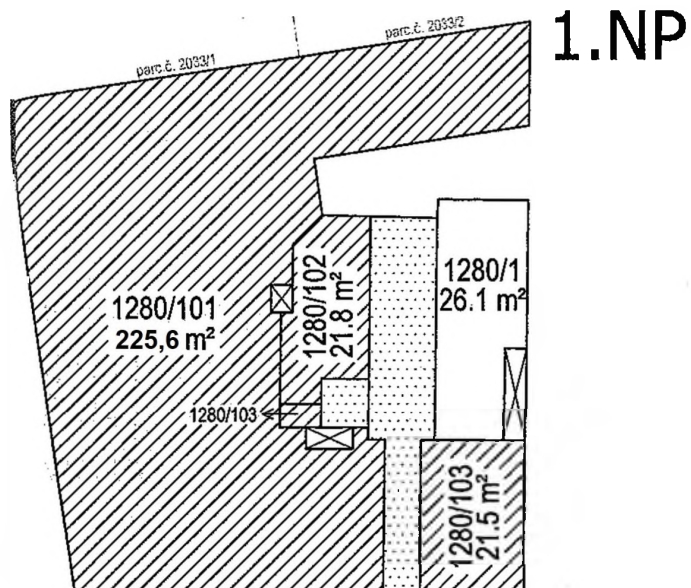

- zakres změny vedení VZT v 7 a 8. NP domu
- hlasovací lístky per rollam
- tabulkový přehled hlasování

- schématický plánec "nový stav" budovy č. p. 1280, ul. M.Horákové, Praha - Holešovice

Adresa: Milady Horákové 9
Katastrální území: Holešovice
Číslo popisné: 1280
Číslo parcelní: 2033/1, 2033/2



Legenda:  plocha bytové jednotky
 plocha nebytové jednotky

 plocha společné části domu
 linie zděných konstrukcí



- schématický plánec "nový stav" budovy č. p. 1280, ul. M.Horákové, Praha - Holešovice

Adresa: Milady Horákové
Katastrální území: Holešovice
Číslo popisné: 1280
Číslo parcelní: 2033/1, 2033/2

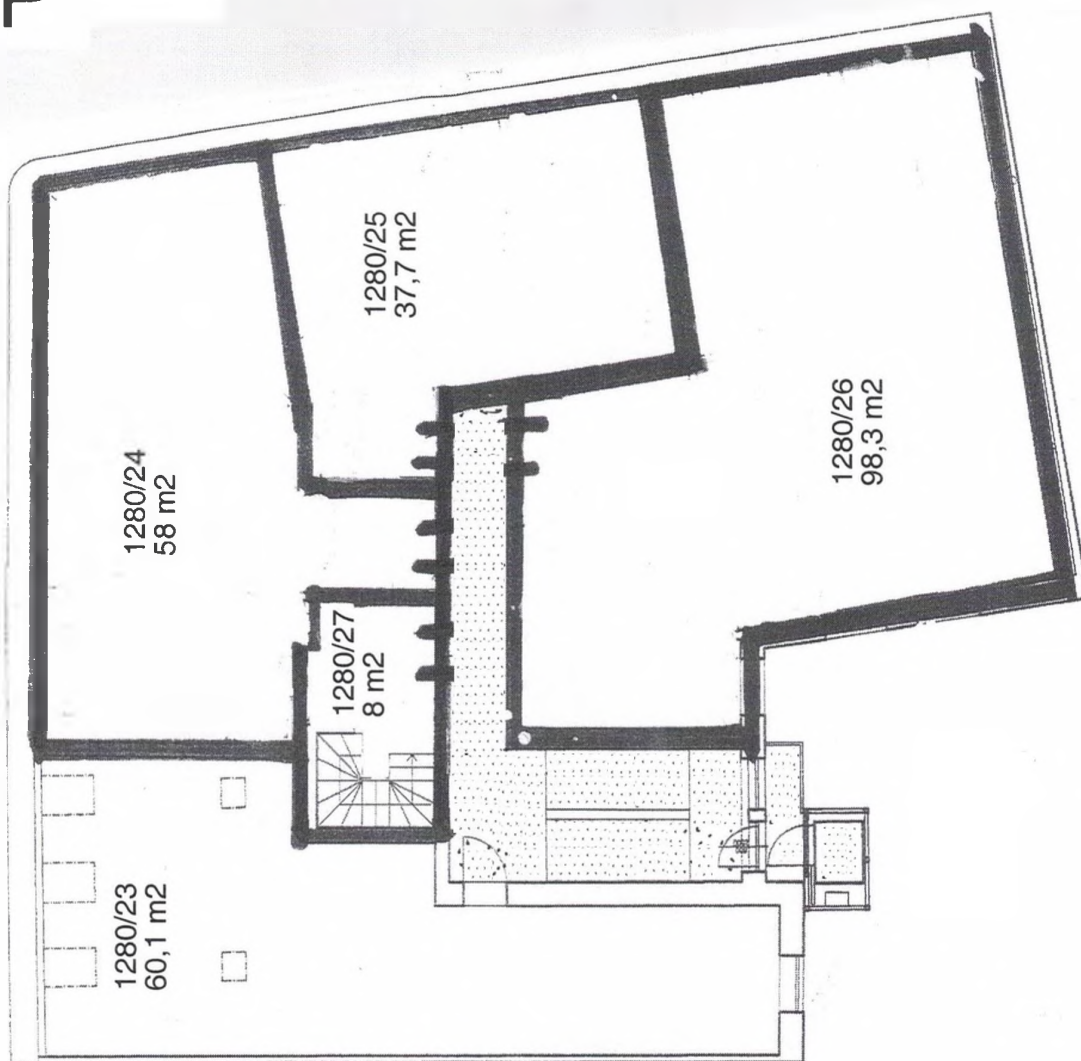
7. NP



Legenda:  plocha bytové jednotky
 plocha nebytové jednotky



 plocha společné části domu
 linie zděných konstrukcí

- schématický plánec "nový stav" budovy č. p. 1280, ul. M.Horákové, Praha - Holešovice

Adresa: Milady Horákové
Katastrální území: Holešovice
Číslo popisné: 1280
Číslo parcelní: 2033/1, 2033/2

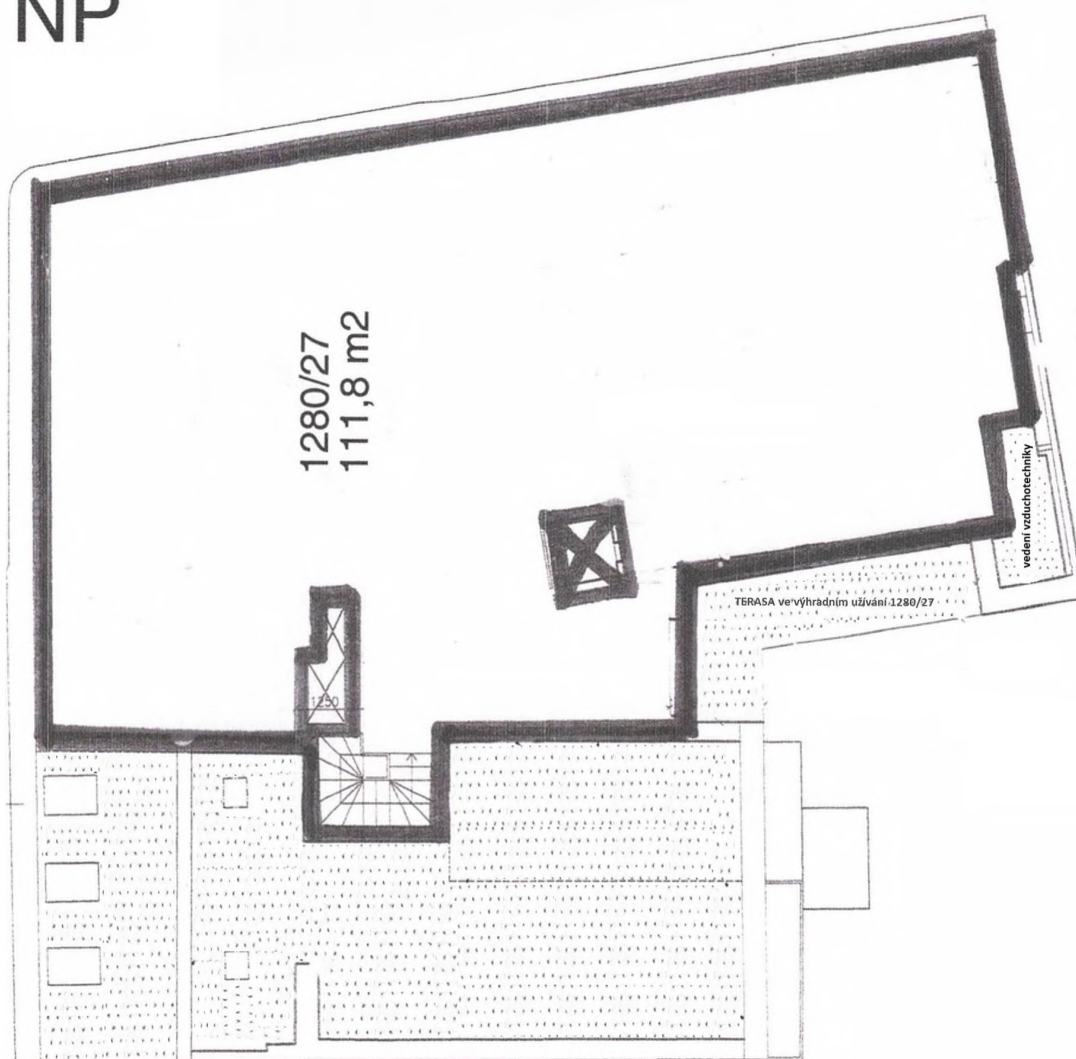
8. NP



- Legenda:
- | | | | |
|---|--------------------------|--|----------------------------|
|  | plocha bytové jednotky |  | plocha společné části domu |
|  | plocha nebytové jednotky |  | linie zděných konstrukcí |