



Dodatek ke smlouvě o dodávce tepelné energie

číslo PM_15-36152_18-01 (dále jen „dodatek“)

podle §76 odst. 3 zákona č. 458/2000 Sb., o podmínkách podnikání a o výkonu státní správy v energetických odvětvích a o změně některých zákonů (energetický zákon)

Článek 1: Smluvní strany**1. Dodavatel:**

Obchodní firma:	Severočeská teplárenská, a.s.		
Se sídlem:	Most - Komořany, Teplárenská 2, PSČ 434 03		
Zastoupená:	[redacted] obchodní referent, na základě plné moci ze dne 12.12.2017		
Zmocněnec:	[redacted] obchodní referent		
IČO:	28733118	DIČ:	CZ28733118
Bankovní spojení:	Raiffeisenbank a.s.	Číslo účtu:	5040013909/5500
Telefon:	[redacted]	E-mail:	[redacted]
Zapsána v OR:	Krajský soud Ústí nad Labem, obchodní rejstřík oddíl B, vložka 2153		
Oprávnění k podnikání:	držitel licence k podnikání, ve smyslu energetického zákona, číslo 321118664		
Havarijní služba:	[redacted]		

2. Odběratel:

Číslo odběratele:	P36152		
Obchodní firma / jméno a příjmení:	Krajské ředitelství policie Ústeckého kraje		
Se sídlem / bydliště:	Lidické náměstí 899/9, Ústí nad Labem, PSČ 401 79		
Zastoupená:	[redacted] náměstek ředitele pro ekonomiku		
Kontaktní osoba:	[redacted], vedoucí ekonomického oddělení		
IČO / RČ:	75151537	DIČ:	CZ75151537
Bankovní spojení:	Česká národní banka	Číslo účtu:	1546881/0710
Telefon:	[redacted]	E-mail:	[redacted]
Zapsána v OR/ŽR:			
Adresa pro faktury:	Územní pracoviště Most, Ekonomické oddělení, Václava Řezáče 224, Most, PSČ 434 75		
a pro korespondenci:	Územní pracoviště Most, [redacted] Václava Řezáče 224, Most, PSČ 434 75		

Článek 2: Předmět dodatku

- Smluvní strany se vzájemně dohodly na tomto dodatku ke Smlouvě o dodávce tepelné energie číslo PM_15-36152_00-00 ze dne 16.1.2015 (dále jen „smlouva“), kterým se ruší článek 2 odstavce 3. smlouvy a současně se nahrazuje článkem 2 odstavce 2. tohoto dodatku.
- Dodavatel bude na základě této smlouvy dodávat odběrateli tepelnou energii do následujících odběrných míst (dále jen „OM“):

Číslo OM	Název OM	Lokalita	Komodita	Zúčtovací období	Sazba ceny
3673-002/003	Policie ČR, Růžová 1406	Most	ÚT	Rok	36C1_D

Dodávka tepelné energie je podrobně specifikována v Části D - Všeobecné obchodní podmínky, v čl. 3 Forma dodávek tepelné energie (komodity).

- Dále se smluvní strany dohodly, že se mění Část B – Technické údaje odběrného místa, Část C – Ceny a zálohy smlouvy, které jsou nedílnou součástí tohoto dodatku.

Článek 3: Závěrečná ujednání

- Smluvní strany se vzájemně dohodly, že ostatní smluvní ujednání zůstávají tímto dodatkem nedotčeny.
- Tento dodatek je platný ode dne podpisu obou smluvních stran a je účinný od 1.1.2018. Případná dodávka tepelné energie před podpisem tohoto dodatku byla zajištěna v souladu s ustanovením §76 a násl. zákona č. 458/2000 Sb., energetický zákon, v platném znění, se souhlasem obou smluvních stran za shodných podmínek stanovených tímto dodatkem.
- Podpisem tohoto dodatku smluvní strany stvrzují platnost jednotlivých nedílných součástí uvedených v článku 2 odstavce 3.
- Dodatek je sepsán ve dvou vyhotoveních, z nichž obě strany obdrží po jednom vyhotovení.





5. Smluvní strany svými podpisy potvrzují, že dodatek uzavřely dobrovolně a vážně, určitě a srozumitelně podle své pravé a svobodné vůle, nikoliv v tísní nebo za nápadně nevýhodných podmínek.

V Mostě - Komořanech

dne: 16. 01. 2018

Severočeská teplotárenská, a.s.
Most, Komořany, Teplárenská 2,
PSČ 434 03
IČ 28733118 (15)



Ing. Dana Gollová
obchodní referent
Severočeská teplotárenská, a.s.

V

plk. I
Krajs

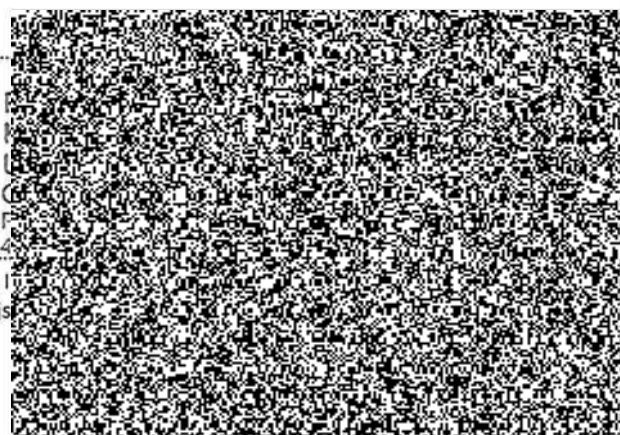



Technické údaje odběrného místa

ke smlouvě č.: PM_15-36152_00-00

platnost od: 1.1.2018

Odběratel

 obchodní firma/ jméno a příjmení: Krajské ředitelství policie Ústeckého kraje
 se sídlem/adresa: Lidické náměstí 899/9, Ústí nad Labem, PSČ 401 79
 IČO/RČ: 75151537

Odběrné místo

 název/adresa: Policie ČR, Růžová 1406
 číslo: 3673-002/003
 zdroj/PS: VS 704
 lokalita: Most

Článek 1: Technické parametry
1. Povinné údaje:

	Sekundární ÚT [GJ]	
teplota dodávané/vracené látky: **)	80/60 °C	
max. tlak dodávané látky:	0,30 MPa	
výkon:	0,07 MW	
Rezervovaná kapacita:	59,00 kW	
min. tlaková diference:	0,01 MPa	
odběr doplňovací vody:	---	
podlahová plocha - domácnosti: **)	m2	
podlahová plocha - ostatní: **)	m2	
místo předání:	přírubový, závitový, varný spoj na rozvodech	
úroveň předání tepelné energie:	na vstupu do objektu	
místo měření:	objekt (OM, VS, případně jiné)	
způsob měření:	měřičem TE	
měřič / měřiče:	Multical M601	
rozdělení dodávky pro více vlastníků:	---	

*) projektovaná teplota dodávané a vracené látky při výpočtové venkovní teplotě -12°C

**) podlahová plocha dle vyhlášky č. 366/2010 Sb., specifikuje odběratel

2. Nepovinné údaje:

obestavěný prostor:	m3	poměrové měření teplé vody (TV) dodavatele:	NE
počet bytových jednotek:		regulace ústředního topení (ÚT):	---
skutečná podlahová plocha:	m2	regulace teplé vody (TV):	---
tep.přípojka v majetku dodavatele:	ANO	společná tepelná přípojka:	NE

Článek 2: Dohoda o přístupu k měřicím a ovládacím zařízením

- Smluvní strany se dohodly na přístupu k měřicím a ovládacím zařízením dle článku č. 4, bod 2. „části D – Všeobecných obchodních podmínek“.

Článek 3: Odběrový diagram

- Sjednané hodnoty odběru tepelné energie:

Sekundární ÚT [GJ]												
Leden	Únor	Březen	Duben	Květen	Červen	Červenec	Srpen	Září	Říjen	Listopad	Prosinec	Celkem
67,8	53,6	46,4	32,1	14,3	0,0	0,0	0,0	10,7	25,0	46,4	60,7	357,0

- Aktualizaci odběrového diagramu je odběratel povinen provádět v souladu s ustanovením čl. 6 Všeobecných obchodních podmínek.
- Množství je určeno přibližně dle čl. 5 smlouvy. Odchylka od sjednaného množství je ovlivněna klimatickými podmínkami i chováním odběratele a může překročit 5% sjednaného množství.

Článek 4: Ostatní ujednání a parametry

- Pro toto odběrné místo neplatí ustanovení čl.7 bod 1.5. smlouvy.
- V případě poruchy měřiče tepelné energie bude náhradní výpočet dodávky tepelné energie uveden v protokolu o Technickém dopočtu, jehož jeden výtisk bude předán odběrateli.
- Nejsou sjednaný další ujednání a parametry odběrného místa.





Ceny a zálohy

ke smlouvě č.: PM_15-36152_00-00

platnost od: 1.1.2018

Odběratel

obchodní firma/ jméno a příjmení: Krajské ředitelství policie Ústeckého kraje
 se sídlem/adresa: Lidické náměstí 899/9, Ústí nad Labem, PSČ 401 79
 IČO/RČ: 75151537

Článek 1: Cena tepelné energie a ostatních komodit

CENY		Jednotková cena				roční odběr GJ, m3 / měsíční odběr kW	
sazba	lokalita	Komodita	bez DPH		vč. DPH (15%)		
			92,58	Kč/kW	106,47	Kč/kW	59 kW
36C1_D	Most	RK					
36C1_D	Most	ÚT	365,85	Kč/GJ	420,73	Kč/GJ	357 GJ

Článek 2: Předpis zálohových plateb

	Rezervovaná kapacita	TE/ÚT 1. splátka	TE/ÚT 2. splátka	TV	SV	Variabilní symbol	Celkem zálohy [Kč]
Výše záloh	100%	100%					
Datum splatnosti	20	20					
Leden	7 500	20 000				8862361520	27 500
Únor	7 500	20 000				8862361520	27 500
Březen	7 500	20 000				8862361520	27 500
Duben	3 800	10 000				8862361520	13 800
Květen	3 800	10 000				8862361520	13 800
Červen	3 800	10 000				8862361520	13 800
Červenec	3 800	10 000				8862361520	13 800
Srpen	3 800	10 000				8862361520	13 800
Září	3 800	10 000				8862361520	13 800
Říjen	3 800	10 000				8862361520	13 800
Listopad	3 800	10 000				8862361520	13 800
Prosinec	3 800	10 000				8862361520	13 800
Celkem rok	56 700	150 000					206 700

