



**POLICEJNÍ AKADEMIE ČESKÉ REPUBLIKY V PRAZE**  
ODDĚLENÍ PROVOZU A ÚDRŽBY OBJEKTU  
Lhotecká 559/7, 143 01 Praha 4, P.O.BOX 54

OBJEDNÁVKA Č.: PA - OPÚO a PL - S / 22 / 807-2 / 2021

**Odběratel (fakturační údaje):**  
Policejní akademie ČR v Praze  
  
Lhotecká 559/7,  
143 01 PRAHA 4  
IČ : 48135445, DIČ: CZ48135445  
bankovní spojení: ČNB, č.ú. 26020000000000000000  
způsob úhrady: bankovním převodem  
Jsme plátcí DPH

**Dodavatel:**  
TEZAO s.r.o.  
adresa: Ládeevská 416/15, Praha 8  
PSČ: 184 00  
IČ: 45313067 DIČ:  
bankovní spojení:  
tel: +420 283 880 555  
mobil: +420  
email: teza@teza.cz

**Místo zhotovení:**  
Policejní akademie ČR v Praze  
objekt B  
Lhotecká 559/7, Praha 4  
143 00

**Vyřizuje:**  
Ing. Libor Sychra



Objednáváme u Vás doplnění požárních čidel tak, jak je uvedeno ve Vaší cenové nabídce.

<b>Cena bez DPH: 69.189,96 Kč</b>
<b>Celková cena s DPH: 83.719,85 Kč</b>
<b>Dopravné je zahrnuto v ceně.</b>
<b>Způsob dopravy: zhotovitel</b>
<b>Termín dodání: dle domluvy</b>
1. Kupní smlouva zahrnuje veškeré náklady spojené s koupí zboží (dopravu do místa plnění, clo, skladování atd.)
2. Kupní cena je cenou nejvýše přípustnou, kterou není možné překročit
3. V případě prodlení prodávajícího s dodáním zboží je prodávající povinen zaplatit úrok z prodlení ve výši 0,05% za každý den prodlení z kupní ceny nedodaného zboží včetně DPH.
4. Proávající vystaví fakturu, splatnost faktury je 30 dnů po doručení. V případě prodlení kupujícího s úhradou řádně doručené faktury je kupující povinen zaplatit prodávajícímu úrok z prodlení ve výši 0,05% z dlužné částky včetně DPH za každý den prodlení.
5. Proávající poskytne za zboží záruku v délce 24 měsíců ode dne dodání
6. Ostatní vztahy, které nejsou upraveny touto smlouvou se řídí příslušnými ustanoveními zákona č. 89/2012 Sb., občanský zákoník
7. Tato smlouva může být měněna nebo doplňována jen písemnými, postupně číselovanými dodatky
8. Tato smlouva je vyhotovena ve dvou stejnopisech, z nichž jeden stejnopis obdrží prodávající a jeden stejnopis kupující
9. Proávající je povinen umožnit všem subjektům oprávněným k výkonu kontroly provést kontrolu dokladů souvisejících s plněním zakázky, a to po dobu danou právními předpisy ČR k jejich archivaci.
10. O předání a převzetí zboží bude prodávajícím vyhotoven protokol (např. dodací list), který bude podepsán oběma smluvními stranami a každá ze smluvních stran obdrží po jednom vyhotovení

**Na fakturu uveďte, prosím, číslo naší objednávky!!!**

V Praze dne : 19.7.2021  
Objednatel: Mgr.Bc. Karel Vokurka  
kvestor PA ČR

razítko:  
podpis:

v PRAZE 20.7.2021  
Zhotovitel:  
ROMAN PECHA  
VEDNATEL

razítko:  
podpis:

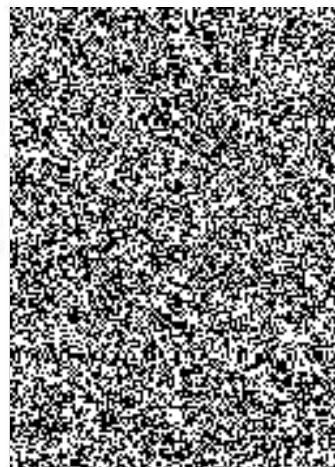

ské republiky v Praze  
143 01 Praha 4  
x 54  
5 445

**AO s.r.o.**  
bezpečení objektů  
27/2, 190 00 PRAHA 9  
283 880 555  
283 881 066

Zakázkové číslo:

**Policejní akademie Praha 4 - Lhotka, "objekt B", suterén**  
**Dodávka a montáž hlásičů EPS**

**Rozpočet č. RZ20210047**



**TEZAO** s.r.o.  
technické zabezpečení objektů

Cihlářská 727/2  
190 00 Praha 9  
Tel: 283 880 555  
Fax: 283 881 066  
E-mail: teza@teza.cz

Aktualizace RZ20210009

### Rekapitulace rozpočtu

#### HLAVA I. Projektové a průzkumné práce

Zpracování projektové dokumentace skutečného 11 000,00 Kč

**Celkem 11 000,00 Kč**

#### HLAVA III. Základní rozpočtové náklady

Dodávky a materiál celkem 22 561,10 Kč

Montážní práce a služby celkem 29 420,34 Kč

Mimostav. doprava 3.9% z dodávky ze základu 22561,1 Kč 879,88 Kč

Přirážka na přesun dodávek 1,5% ze základu 22561,1 Kč 338,42 Kč

**Celkem 53 199,74 Kč**

#### HLAVA VI. Vedlejší náklady

Vedlejší rozpočtové náklady ze základu 51981,44 Kč 4 990,22 Kč

**Celkem 4 990,22 Kč**

**Celkem bez DPH 69 189,96 Kč**

#### Daň z přidané hodnoty (DPH)

Zboží (dodávky) 21% 21% z 22 561,10 Kč 4 737,83 Kč

Služby 21% 21% z 46 628,86 Kč 9 792,06 Kč

**DPH Celkem 14 529,89 Kč**

**Celkem s DPH 83 719,85 Kč**

Zpracoval: Roman Pech

Dne: 14.7.2021



## Rozpočet

### Dodávky EPS Lites - Liberec

No	Číslo položky	Popis položky	Počet	MJ	Jedn.cena	Celkem
1	1030282	MHG 231.090, Optokourovny hlasic proudovy, IP 43, NBU	8	ks	1 550,00 Kč	12 400,00 Kč
2	1030012	MHY 734.029, Zasuvska	8	ks	200,00 Kč	1 600,00 Kč

#### Celkem

**14 000,00 Kč**

**DPH: Zboží (dodávky) 21%**

**2 940,00 Kč**

### Montáž zařízení EPS

No	Číslo položky	Popis položky	Počet	MJ	Jedn.cena	Celkem
1	220 33 0351	Montáž automatického hlásiče	8	ks	189,00 Kč	1 512,00 Kč
2	220 33 0111	Montáž zásuvky automatického hlásiče	8	ks	115,00 Kč	920,00 Kč
3	220 33-0813	Vyvážení smyčky aut.hlásičů	2	ks	325,00 Kč	650,00 Kč
4	220 33 0741	Uvedení aut.hlásiče do provozu	8	ks	44,00 Kč	352,00 Kč
5	0053341	Uvedení EPS do provozu	1	ks	1 850,00 Kč	1 850,00 Kč

#### Celkem

**5 284,00 Kč**

**DPH: Služby 21%**

**1 109,64 Kč**

### Dodávky kabelů a instal. materiálu

No	Číslo položky	Popis položky	Počet	MJ	Jedn.cena	Celkem
1	1040001	J-Y(S)Y 1x2x0,8 Samozhášivé kabely	280	m	7,90 Kč	2 212,00 Kč

#### Celkem

**2 212,00 Kč**

**DPH: Zboží (dodávky) 21%**

**464,52 Kč**

### Elektroinstalační materiály UNIVOLT

No	Číslo položky	Popis položky	Počet	MJ	Jedn.cena	Celkem
1	1021521	VRM-TURBO 20 IEC Pevná trubka	231	m	9,50 Kč	2 194,50 Kč
2	1020312	FX 20 IEC Ohebná trubka ISOFLEX	20	m	5,50 Kč	110,00 Kč
3	1020261s	CL 20 IEC Klip-příchytka sv.šedá	750	ks	4,90 Kč	3 675,00 Kč
4	1021337s	SM 20 Spojka sv.šedá	77	ks	4,80 Kč	369,60 Kč

#### Celkem

**6 349,10 Kč**

**DPH: Zboží (dodávky) 21%**

**1 333,31 Kč**

### Montáž rozvodných vedení dle ceníku C22M

No	Číslo položky	Popis položky	Počet	MJ	Jedn.cena	Celkem
1	220 26-0551S	Trubka PVC 20 mm do příchyttek	231	m	24,13 Kč	5 574,03 Kč
2	220 26-1651	Zhotovení úchytného bodu	750	ks	10,25 Kč	7 687,50 Kč
3	220 26-1610	Vrut do hmoždinky	750	ks	1,91 Kč	1 432,50 Kč
4	220 26-1642	Osazení hmoždinky 8 mm	750	ks	8,10 Kč	6 075,00 Kč
5	220 26-1661	Značení trasy vedení	250	m	3,27 Kč	817,50 Kč
6	220 16-1661S	Značení upevňovacích bodů	750	ks	2,12 Kč	1 590,00 Kč
7	0151670	Naměření a řezání trubky	231	m	2,31 Kč	533,61 Kč
8	0151210	Položení ochranné trubky	20	m	19,00 Kč	380,00 Kč
9	0151670	Naměření a řezání trubky	20	m	2,31 Kč	46,20 Kč

#### Celkem

**24 136,34 Kč**

**DPH: Služby 21%**

**5 068,63 Kč**