

SOUHRNNÝ LIST STAVBY

Kód:

Stavba: Příjezdová komunikace z ul. Kischovy

JKSO:

Místo:

CC-CZ:

Datum: 27. 5. 2021

Objednatel:

Městský obvod Ostrava - Jih

IČ:

DIČ:

Zhotovitel:

STAVIA - silniční stavby, a.s.

IČ:

25864092

DIČ:

CZ25864092

Projektant:

Ing. David Klimša

IČ:

DIČ:

Zpracovatel:

IČ:

DIČ:

Poznámka:

Náklady z rozpočtů				1 199 320,65
Ostatní náklady ze souhrnného listu				0,00
Cena bez DPH				1 199 320,65
DPH základní	21,00%	ze	1 199 320,65	251 857,34
DPH snížená	15,00%	ze	0,00	0,00
Cena s DPH		V	CZK	1 451 177,99

Projektant

Zpracovatel

Datum a podpis:

Razítko

Datum a podpis:

Razítko

Objednavatel

Zhotovitel

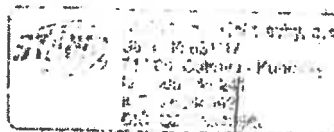

Datum a podpis:

Razítko

Datum a podpis:

Razítko

REKAPITULACE OBJEKTŮ STAVBY

Kód: 0

Stavba: Příjezdová komunikace z ul. Kischovy

Místo:

Objednatel: Městský obvod Ostrava - Jih
Zhotovitel: STAVIA - silniční stavby, a.s.

Datum: 27. 5. 2021

Projektant: Ing. David Klimša

Zpracovatel:

Kód	Objekt	Cena bez DPH [CZK]	Cena s DPH [CZK]
1) Náklady z rozpočtů		1 199 320,65	1 451 177,99
001	SO 001 - Bourací práce	125 640,72	152 025,27
101	SO 101 - Příjezdová komunikace	418 995,40	506 984,43
101.1	SO 101.1 - Sanace pláňe	35 734,51	43 238,76
102	SO 102 - Chodník	26 920,65	32 573,99
301	SO 301 - Odvodnění	97 446,45	117 910,20
401	SO 401 - Přeložka VO	168 336,65	203 687,35
402	SO 402 - Ochrana IS	57 840,67	69 987,21
801	SO 801 - Zeleň	95 405,60	115 440,78
VRN	Vedlejší náklady	173 000,00	209 330,00
2) Ostatní náklady ze souhrnného listu		0,00	0,00
Celkové náklady za stavbu 1) + 2)		1 199 320,65	1 451 177,99

KRYCÍ LIST ROZPOČTU

Stavba: Přejezdová komunikace z ul. Kischovy
Objekt: 001 - SO 001 - Bourací práce

JKSO:
Místo:

CC-CZ:
Datum: 27. 5. 2021

Objednatel:
Městský obvod Ostrava - Jih

IČ:
DIČ:

Zhotovitel:
STAVIA - silniční stavby, a.s.

IČ: 25864092
DIČ: CZ25864092

Projektant:
Ing. David Klimša

IČ:
DIČ:

Zpracovatel:

IČ:
DIČ:

Poznámka:

Náklady z rozpočtu				125 640,72
Ostatní náklady				0,00
Cena bez DPH				125 640,72
DPH základní	21,00%	ze	125 640,72	26 384,55
snížená	15,00%	ze	0,00	0,00
Cena s DPH		v	CZK	152 025,27

Projektant

Zpracovatel

Datum a podpis: Razítko

Datum a podpis: Razítko

Objednavatel

Zhotovitel

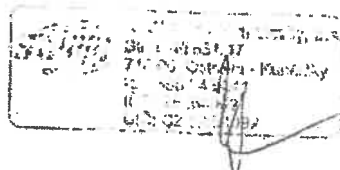

Datum a podpis: Razítko

Datum a podpis: Razítko

REKAPITULACE ROZPOČTU

Stavba: Příjezdová komunikace z ul. Kischovy
Objekt: 001 - SO 001 - Bourací práce

Místo:
Objednatel: Městský obvod Ostrava - Jih
Zhotovitel: STAVIA - silniční stavby, a.s.

Datum: 27. 5. 2021
Projektant:
Zpracovatel: Ing. David Klimša

Kód - Popis	Cena celkem [CZK]
1) Náklady z rozpočtu	125 640,72
1 - Zemní práce	80 414,00
997 - Přesun sutě	45 226,72
2) Ostatní náklady	0,00
Celkové náklady za stavbu 1) + 2)	125 640,72

ROZPOČET

Stavba: Příjezdová komunikace z ul. Kischovy

Objekt: 001 - SO 001 - Bourací práce

Místo:

Datum: 27. 5. 2021

Objednatel: Městský obvod Ostrava - Jih
Zhotovitel: STAVIA - silniční stavby, a.s.

Projektant: Ing. David Klímša
Zpracovatel:

PČ	Typ	Kód	Popis	MJ	Množství	J.cena [CZK]	Cena celkem [CZK]
----	-----	-----	-------	----	----------	--------------	-------------------

Náklady z rozpočtu

125 640,72

1 - Zemní práce

80 414,00

1	K	111201401	Spálení odstraněných křovin a stromů na hromadách průměru kmene do 100 mm pro jakoukoliv plochu	m2	3,000	150,00	450,00
2	K	112151354	Pokácení stromu postupně se spouštěním části kmene a koruny o průměru na řezné ploše pařezu přes 400 do 500 mm	kus	2,000	7 500,00	15 000,00
3	K	112251211	Odstranění pařezu odřezováním nebo odvtáním hloubky do 200 mm v rovině nebo na svahu do 1:5 3,14*0,40*0,40 3,14*0,35*0,35 Součet	m2	0,887 0,502 0,385 0,887	3 000,00	2 661,00
4	K	113106132	Rozebrání dlažeb komunikací pro pěši s přemístěním hmot na skládku na vzdálenost do 3 m nebo s naložením na dopravní prostředek s ložem z kameniva nebo živice a s jakoukoliv výplní spár strojně plochy jednotlivě do 50 m2 z betonových nebo kameninových dla	m2	37,000	80,00	2 960,00
5	K	113107162	Odstranění podkladů nebo krytů strojně plochy jednotlivě přes 50 m2 do 200 m2 s přemístěním hmot na skládku na vzdálenost do 20 m nebo s naložením na dopravní prostředek z kameniva hrubého drceného, o tl. vrstvy přes 100 do 200 mm	m2	109,000	98,00	10 682,00
6	K	113107172	Odstranění podkladů nebo krytů strojně plochy jednotlivě přes 50 m2 do 200 m2 s přemístěním hmot na skládku na vzdálenost do 20 m nebo s naložením na dopravní prostředek z betonu prostého, o tl. vrstvy přes 150 do 300 mm	m2	72,000	260,00	18 720,00
7	K	113107181	Odstranění podkladů nebo krytů strojně plochy jednotlivě přes 50 m2 do 200 m2 s přemístěním hmot na skládku na vzdálenost do 20 m nebo s naložením na dopravní prostředek živých, o tl. vrstvy do 50 mm viz výkres bouracích prací a TZ 72,00 Součet	m2	72,000 72,000	74,00	5 328,00
8	K	113107324	Odstranění podkladů nebo krytů strojně plochy jednotlivě do 50 m2 s přemístěním hmot na skládku na vzdálenost do 3 m nebo s naložením na dopravní prostředek z kameniva hrubého drceného, o tl. vrstvy přes 300 do 400 mm	m2	18,000	142,00	2 556,00
9	K	113154124	Frézování živého podkladu nebo krytu s naložením na dopravní prostředek plochy do 500 m2 bez překážek v trase pruhu šířky přes 0,5 m do 1 m, tloušťky vrstvy 100 mm	m2	63,000	125,00	7 875,00

PČ	Typ	Kód	Popis	MJ	Množství	J.cena [CZK]	Cena celkem [CZK]
10	K	113202111	Vytrhání obrub s vybouráním lože, s přemístěním hmot na skládku na vzdálenost do 3 m nebo s naložením na dopravní prostředek z krajníků nebo obrubníků stojatých	m	110,000	92,00	10 120,00
			40,00+70,0		110,000		
			Součet		110,000		
11	K	121101102	Sejmutí ornice nebo lesní půdy s vodorovným přemístěním na hromady v místě upotřebení nebo na dočasné či trvalé skládky se složením, na vzdálenost přes 50 do 100 m	m3	38,000	49,00	1 862,00
12	K	162301402	Vodorovné přemístění větví, kmenů nebo pařezů s naložením, složením a dopravou do 5000 m větví stromů listnatých, průměru kmene přes 300 do 500 mm	kus	2,000	150,00	300,00
13	K	162301412	Vodorovné přemístění větví, kmenů nebo pařezů s naložením, složením a dopravou do 5000 m kmenů stromů listnatých, průměru přes 300 do 500 mm	kus	2,000	150,00	300,00
14	K	162301501	Vodorovné přemístění smýcených křovin do průměru kmene 100 mm na vzdálenost do 5 000 m	m2	3,000	150,00	450,00
15	K	184801121	Ošetření vysazených dřevin solitérních v rovině nebo na svahu do 1:5	kus	1,000	700,00	700,00
16	K	184818231	Ochrana kmene bedněním před poškozením stavebním provozem zřízením včetně odstranění výšky bednění do 2 m průměru kmene do 300 mm	kus	1,000	450,00	450,00

997 - Přesun sutě

45 226,72

17	K	997221551	Vodorovná doprava sutí bez naložení, ale se složením a s hrubým urovněním ze sypkých materiálů, na vzdálenost do 1 km	t	54,504	110,00	5 995,44
18	K	997221561	Vodorovná doprava sutí bez naložení, ale se složením a s hrubým urovněním z kusových materiálů, na vzdálenost do 1 km	t	1 077,790	12,00	12 933,48
			76,985*14 "Přepočtené koeficientem množství		1 077,790		
			Součet		1 077,790		
19	K	997221815	Poplatek za uložení stavebního odpadu na skládce (skládkovné) z prostého betonu zatříděného do Katalogu odpadů pod kódem 170 101	t	76,985	200,00	15 397,00
20	K	997221845	Poplatek za uložení stavebního odpadu na skládce (skládkovné) asfaltového bez obsahu dehtu zatříděného do Katalogu odpadů pod kódem 170 302	t	23,184	200,00	4 636,80
21	K	997221855	Poplatek za uložení stavebního odpadu na skládce (skládkovné) zeminy a kameniva zatříděného do Katalogu odpadů pod kódem 170 504	t	31,320	200,00	6 264,00

KRYCÍ LIST ROZPOČTU

Stavba: Příjezdová komunikace z ul. Kischovy
Objekt: 101 - SO 101 - Příjezdová komunikace

JKSO:
Místo:

CC-CZ:
Datum: 27. 5. 2021

Objednatel:
Městský obvod Ostrava - Jih

IČ:
DIČ:

Zhotovitel:
STAVIA - silniční stavby, a.s.

IČ: 25864092
DIČ: CZ25864092

Projektant:
Ing. David Klimša

IČ:
DIČ:

Zpracovatel:

IČ:
DIČ:

Poznámka:

Náklady z rozpočtu				418 995,40
Ostatní náklady				0,00
Cena bez DPH				418 995,40
DPH základní	21,00%	ze	418 995,40	87 989,03
snižovaná	15,00%	ze	0,00	0,00
Cena s DPH		v CZK		506 984,43

Projektant

Zpracovatel

Datum a podpis: Razítko

Datum a podpis: Razítko

Objednavatel

Zhotovitel

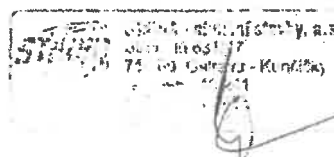

Datum a podpis: Razítko

Datum a podpis: Razítko

REKAPITULACE ROZPOČTU

Stavba: Přijezdová komunikace z ul. Kischovy

Objekt: 101 - SO 101 - Přijezdová komunikace

Místo:

Datum: 27. 5. 2021

Objednatel: Městský obvod Ostrava - Jih
Zhotovitel: STAVIA - silniční stavby, a.s.

Projektant: Ing. David Klímša
Zpracovatel:

Kód - Popis

Cena celkem [CZK]

1) Náklady z rozpočtu	418 995,40
1 - Zemní práce	62 521,00
2 - Zakládání	1 260,00
5 - Komunikace pozemní	256 220,00
9 - Ostatní konstrukce a práce, bourání	88 369,55
998 - Přesun hmot	5 624,85
VRN4 - Inženýrská činnost	5 000,00
2) Ostatní náklady	0,00
Celkové náklady za stavbu 1) + 2)	418 995,40

ROZPOČET

Stavba: Příjezdová komunikace z ul. Kischovy

Objekt: 101 - SO 101 - Příjezdová komunikace

Místo:

Datum: 27. 5. 2021

Objednatel: Městský obvod Ostrava - Jih
Zhotovitel: STAVIA - silniční stavby, a.s.

Projektant: Ing. David Klímša
Zpracovatel:

PČ	Typ	Kód	Popis	MJ	Množství	J.cena [CZK]	Cena celkem [CZK]
----	-----	-----	-------	----	----------	--------------	-------------------

Náklady z rozpočtu

418 995,40

1 - Zemní práce

62 521,00

1	K	131201101	Hloubení nezapažených jam a zářezů s urovnáním dna do předepsaného profilu a spádu v hornině tř. 3 do 100 m ³ dle bilance zemních prací	m ³	101,000	48,00	4 848,00
			101,00		101,000		
			Součet		101,000		
2	K	131201109	Hloubení nezapažených jam a zářezů s urovnáním dna do předepsaného profilu a spádu Příplatek k cenám za lepkost horniny tř. 3	m ³	101,000	5,00	505,00
3	K	132201101	Hloubení zapažených i nezapažených rýh šířky do 600 mm s urovnáním dna do předepsaného profilu a spádu v hornině tř. 3 do 100 m ³ dle bilance zemních prací	m ³	11,500	265,00	3 047,50
			11,50		11,500		
			Součet		11,500		
4	K	132201109	Hloubení zapažených i nezapažených rýh šířky do 600 mm s urovnáním dna do předepsaného profilu a spádu v hornině tř. 3 Příplatek k cenám za lepkost horniny tř. 3	m ³	11,500	15,00	172,50
5	K	162701105	Vodorovné přemístění výkopku nebo sypaniny po suchu na obvyklém dopravním prostředku, bez naložení výkopku, avšak se složením bez rozhrnutí z horniny tř. 1 až 4 na vzdálenost přes 9 000 do 10 000 m	m ³	106,500	110,00	11 715,00
			101,00+11,50-6		106,500		
			Součet		106,500		
6	K	162701109	Vodorovné přemístění výkopku nebo sypaniny po suchu na obvyklém dopravním prostředku, bez naložení výkopku, avšak se složením bez rozhrnutí z horniny tř. 1 až 4 na vzdálenost Příplatek k ceně za každých dalších i započatých 1 000 m	m ³	1 065,000	12,00	12 780,00
			106,5*10 "Přepočtené koeficientem množství		1 065,000		
			Součet		1 065,000		
7	K	171201201	Uložení sypaniny na skládky	m ³	106,500	5,00	532,50
8	K	171201211	Poplatek za uložení stavebního odpadu na skládce (skládkovně) zeminy a kameniva zaříděného do Katalogu odpadů pod kódem 170 504	t	191,700	60,00	11 502,00
			106,5*1,8 "Přepočtené koeficientem množství		191,700		
			Součet		191,700		
9	K	174101101	Zásyp sypaninou z jakékoliv horniny s uložení výkopku ve vrstvách se zhutněním jam, šachet, rýh nebo kolem objektů v těchto vykopávkách dle bilance zemních prací	m ³	6,000	188,00	1 128,00

PČ	Typ	Kód	Popis	MJ	Množství	J.cena [CZK]	Cena celkem [CZK]
			6,00				
			Součet		6,000		
10	K	175151101	Obsypání potrubí strojně sypaninou bez prohození, uložení do 3 m	m3	11,500	142,00	1 633,00
11	M	583801100	Štěrkopísek netříděný zásypaný materiál fr. 8/32	t	23,000	390,00	8 970,00
			11,50*2,0		23,000		
			Součet		23,000		
12	K	181951102	Úprava pláně vyrovnáním výškových rozdílů v hornině tř. 1 až 4 se zhutněním	m2	227,500	25,00	5 687,50
			175,00*1,30		227,500		
			Součet		227,500		
2 - Zakládání							1 260,00
13	K	212752311	Trativody z drenážních trubek se zřízením štěrkopískového lože pod trubky a s jejich obsypem v průměrném celkovém množství do 0,15 m3/m v otevřeném výkopu z trubek plastových tuhých SN 8 DN 100	m	28,000	45,00	1 260,00
5 - Komunikace pozemní							256 220,00
14	K	564851111	Podklad ze štěrkodrti ŠD s rozprostřením a zhutněním, po zhutnění tl. 150 mm	m2	455,000	179,00	81 445,00
			rozšíření o 30%				
			2 vrstvy				
			175,00*2*1,30		455,000		
			Součet		455,000		
15	K	565155121	Asfaltový beton vrstva podkladní ACP 16 (obalované kamenivo střednězrné - OKS) s rozprostřením a zhutněním v pruhu šířky přes 3 m, po zhutnění tl. 70 mm	m2	188,500	520,00	98 020,00
			komunikace				
			175,00		175,000		
			opravný pás				
			13,50		13,500		
			Součet		188,500		
16	K	573191114	Postřík infiltrační kationaktivní emulzí v množství 2,00 kg/m2	m2	188,500	5,00	942,50
			komunikace				
			175,00		175,000		
			opravný pás				
			13,50		13,500		
			Součet		188,500		
17	K	573231106	Postřík spojovací PS bez posypu kamenivem ze silniční emulze, v množství 0,30 kg/m2	m2	188,500	5,00	942,50
			komunikace				
			175,00		175,000		
			opravný pás				
			13,50		13,500		
			Součet		188,500		
18	K	577134141	Asfaltový beton vrstva obrusná ACO-11 (ABS) s rozprostřením a se zhutněním z modifikovaného asfaltu v pruhu šířky přes 3 m tl. 40 mm	m2	188,500	380,00	71 630,00
			komunikace				
			175,00		175,000		
			opravný pás				
			13,50		13,500		
			Součet		188,500		

PČ	Typ	Kód	Popis	MJ	Množství	J.cena [CZK]	Cena celkem [CZK]
19	K	599141111	Vyplnění spár mezi silničními dílci jakékoliv tlašťtky živičnou zálivkou	m	27,000	120,00	3 240,00
9 - Ostatní konstrukce a práce, bourání							88 369,55
20	K	914111111	Montáž svislé dopravní značky základní velikosti do 1 m2 objímkami na sloupky nebo konzoly	kus	5,000	550,00	2 750,00
21	M	40444230	značka dopravní svislá FeZn NK 500 x 500 mm	kus	5,000	1 400,00	7 000,00
22	K	914511112	Montáž sloupků dopravních značek délky do 3,5 m do hliníkové patky	kus	5,000	700,00	3 500,00
23	M	40445225	sloupek Zn pro dopravní značku D 60mm v 350mm	kus	5,000	750,00	3 750,00
24	K	915231111	Voděrovné dopravní značení stříkaným plastem přechody pro chodce, šipky, symboly nápisy bílé základní (6,55*5,95)/2*0,50 Součet	m2	9,743 9,743 9,743	450,00	4 384,35
25	K	916111123	Osazení silniční obruby z dlažebních kostek v jedné řadě s ložem tl. přes 50 do 100 mm, s vyplněním a zatřením spár cementovou maltou z drobných kostek s boční opěrou z betonu prostého tř. C 12/15, do lože z betonu prostého téže značky	m	84,000	120,00	10 080,00
26	M	583801100.1	kostka dlažební žula drobná 1t = 5,2 m2 (84,00*0,10)/5,2 Součet	t	1,615 1,615 1,615	2 400,00	3 876,00
27	K	916241213	Osazení obrubníku kamenného se zřízením lože, s vyplněním a zatřením spár cementovou maltou stojatého s boční opěrou z betonu prostého, do lože z betonu prostého	m	84,000	200,00	16 800,00
28	M	58380001	krajník silniční kamenný, žula 13x20 x 30-80	m	84,000	390,00	32 760,00
29	K	919726123	Geotextilie netkaná pro ochranu, separaci nebo filtraci měrná hmotnost přes 300 do 500 g/m2 175,00*1,30+28,00*2,20 Součet	m2	289,100 289,100 289,100	12,00	3 469,20
998 - Přesun hmot							5 624,85
30	K	998229111	Přesun hmot ruční pro pozemní komunikace s naložením a složením na vzdálenost do 50 m, s krytem z kameniva, monolitickým betonovým nebo živичným	t	34,090	165,00	5 624,85
VRN4 - Inženýrská činnost							5 000,00
31	K	043134000	Zkoušky zatěžovací	ks	2,000	2 500,00	5 000,00

KRYCÍ LIST ROZPOČTU

Stavba: Příjezdová komunikace z ul. Kischovy
Objekt: 101.1 - SO 101.1 - Sanace pláně

JKSO:
Místo:

Objednatel:
Městský obvod Ostrava - Jih

Zhotovitel:
STAVIA - silniční stavby, a.s.

Projektant:
Ing. David Klímša

Zpracovatel:

Poznámka:

CC-CZ:
Datum: 27. 5. 2021

IČ:
DIČ:
IČ: 25864092
DIČ: CZ25864092

IČ:
DIČ:
IČ:
DIČ:

Náklady z rozpočtu				35 734,51
Ostatní náklady				0,00
Cena bez DPH				35 734,51
DPH základní	21,00%	ze	35 734,51	7 504,25
snížená	15,00%	ze	0,00	0,00
Cena s DPH		v CZK		43 238,76

Projektant

Zpracovatel

Datum a podpis:

Razítko

Datum a podpis:

Razítko

Objednatel

Zhotovitel

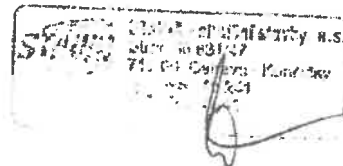

Datum a podpis:

Razítko

Datum a podpis:

Razítko

REKAPITULACE ROZPOČTU

Stavba: Přejezdová komunikace z ul. Kischovy

Objekt: 101.1 - SO 101.1 - Sanace pláně

Místo:

Datum:

27. 5. 2021

Objednatel:

Městský obvod Ostrava - Jih

Projektant:

Ing. David Klímša

Zhotovitel:

STAVIA - silniční stavby, a.s.

Zpracovatel:

Kód - Popis	Cena celkem [CZK]
1) Náklady z rozpočtu	35 734,51
1 - Zemní práce	19 596,00
5 - Komunikace pozemní	11 375,00
9 - Ostatní konstrukce a práce, bourání	4 737,60
998 - Přesun hmot	25,91
2) Ostatní náklady	0,00
Celkové náklady za stavbu 1) + 2)	35 734,51

ROZPOČET

Stavba: Příjezdová komunikace z ul. Kischovy

Objekt: 101.1 - SO 101.1 - Sanace pláňe

Místo:

Datum: 27. 5. 2021

Objednatel: Městský obvod Ostrava - Jih
Zhotovitel: STAVIA - silniční stavby, a.s.

Projektant: Ing. David Klíma
Zpracovatel:

PČ	Typ	Kód	Popis	MJ	Množství	J.cena [CZK]	Cena celkem [CZK]
Náklady z rozpočtu							35 734,51
1 - Zemní práce							19 596,00
1	K	131201101	Hloubení nezapažených jam a zářezů s urovnáním dna do předepsaného profilu a spádu v hornině tř. 3 do 100 m3 dle bilance zemních prací	m3	71,000	48,00	3 408,00
			71,00		71,000		
			Součet		71,000		
2	K	131201109	Hloubení nezapažených jam a zářezů s urovnáním dna do předepsaného profilu a spádu Příplatek k cenám za lepkost horniny tř. 3	m3	71,000	5,00	355,00
3	K	162701105	Vodorovné přemístění výkopku nebo sypaniny po suchu na obvyklém dopravním prostředku, bez naložení výkopku, avšak se složením bez rozhrnutí z horniny tř. 1 až 4 na vzdálenost přes 9 000 do 10 000 m	m3	71,000	110,00	7 810,00
4	K	171201201	Uložení sypaniny na skládky	m3	71,000	5,00	355,00
5	K	171201211	Poplatek za uložení stavebního odpadu na skládce (skládkovné) zeminy a kameniva zatříděného do Katalogu odpadů pod kódem 170 504	t	127,800	60,00	7 668,00
			71*1,8.*Přepočtené koeficientem množství		127,800		
			Součet		127,800		
5 - Komunikace pozemní							11 375,00
6	K	564751111	Podklad nebo kryt z kameniva hrubého drčeného vel. 32-63 mm s rozprostřením a zhutněním, po zhutnění tl. 150 mm	m2	455,000	25,00	11 375,00
			175,00*1,30*2		455,000		
			Součet		455,000		
9 - Ostatní konstrukce a práce, bourání							4 737,60
7	K	919726123	Geotextíle netkaná pro ochranu, separaci nebo filtraci měrná hmotnost přes 300 do 500 g/m2	m2	394,800	12,00	4 737,60
			175,00*2,00+28,00*1,60		394,800		
			Součet		394,800		
998 - Přesun hmot							25,91
8	K	998229111	Přesun hmot ruční pro pozemní komunikace s naložením a složením na vzdálenost do 50 m, s krytem z kameniva, monolitickým betonovým nebo živičným	t	0,157	165,00	25,91

KRYCÍ LIST ROZPOČTU

Stavba: Přejezdová komunikace z ul. Kischovy

Objekt: 102 - SO 102 - Chodník

JKSO:

Místo:

CC-CZ:

Datum: 27. 5. 2021

Objednatel:

Městský obvod Ostrava - Jih

IČ:

DIČ:

Zhotovitel:

STAVIA - silniční stavby, a.s.

IČ:

25864092

DIČ:

CZ25864092

Projektant:

Ing. David Klíma

IČ:

DIČ:

Zpracovatel:

IČ:

DIČ:

Poznámka:

Náklady z rozpočtu				26 920,65
Ostatní náklady				0,00
Cena bez DPH				26 920,65
DPH základní	21,00%	ze	26 920,65	5 653,34
snížená	15,00%	ze	0,00	0,00
Cena s DPH		▼ CZK		32 573,99

Projektant

Zpracovatel

Datum a podpis:

Razítko

Datum a podpis:

Razítko

Objednavatel

Zhotovitel



Datum a podpis:

Razítko

Datum a podpis:

Razítko

REKAPITULACE ROZPOČTU

Stavba: Přijezdová komunikace z ul. Kischovy

Objekt: 102 - SO 102 - Chodník

Místo:

Datum:

27. 5. 2021

Objednatel: Městský obvod Ostrava - Jih
Zhotovitel: STAVIA - silniční stavby, a.s.

Projektant:
Zpracovatel:

Ing. David Klímša

Kód - Popis	Cena celkem [CZK]
1) Náklady z rozpočtu	26 920,65
1 - Zemní práce	650,00
5 - Komunikace pözemní	17 093,68
9 - Ostatní konstrukce a práce, bourání	5 940,00
998 - Přesun hmot	3 236,97
2) Ostatní náklady	0,00
Celkové náklady za stavbu 1) + 2)	26 920,65

ROZPOČET

Stavba: Přijezdová komunikace z ul. Kischovy

Objekt: 102 - SO 102 - Chodník

Místo:

Datum: 27. 5. 2021

Objednatel: Městský obvod Ostrava - Jih
Zhotovitel: STAVIA - silniční stavby, a.s.

Projektant: Ing. David Klimša
Zpracovatel:

PČ	Typ	Kód	Popis	MJ	Množství	J.cena [CZK]	Cena celkem [CZK]
----	-----	-----	-------	----	----------	--------------	-------------------

Náklady z rozpočtu

26 920,65

1 - Zemní práce

650,00

1	K	181951102	Úprava pláňe vyrovnáním výškových rozdílů v hornině tř. 1 až 4 se zhuštěním	m ²	26,000	25,00	650,00
---	---	-----------	-----------------------------------------------------------------------------	----------------	--------	-------	--------

5 - Komunikace pozemní

17 093,68

2	K	564861111	Podklad ze štěrku třídy ŠD s rozprostřením a zhuštěním, po zhuštění tl. 200 mm	m ²	26,000	250,00	6 500,00
---	---	-----------	--------------------------------------------------------------------------------	----------------	--------	--------	----------

3	K	596211110	Kládění dlažby z betonových zámkových dlaždic komunikací pro pěší s ložem z kameniva těžkého nebo drčeného tl. do 40 mm, s vyplněním spár s dvojitým hutněním, vibrováním a se smetením přebytečného materiálu na krajnici tl. 60 mm skupiny A, pro plochy do 23,00x3,00x3,00	m ²	29,000	190,00	5 510,00
					29,000		
					29,000		
					29,000		

4	M	59245018	dlažba skladebná betonová 20x10x6 cm přírodní	m ²	23,460	158,00	3 706,68
					23,460		
					23,460		

5	M	59245006	dlažba skladebná betonová základní pro nevidomé 20 x 10 x 6 cm barevná	m ²	3,060	450,00	1 377,00
					3,060		
					3,060		

9 - Ostatní konstrukce a práce, bourání

5 940,00

6	K	916231213	Osazení chodníkového obrubníku betonového se zřízením lože, s vyplněním a zatřením spár cementovou maltou stojatého s boční opěrou z betonu prostého, do lože z betonu prostého	m	22,000	185,00	4 070,00
---	---	-----------	---------------------------------------------------------------------------------------------------------------------------------------------------------------------------------	---	--------	--------	----------

7	M	59217017	obrubník betonový chodníkový 100x10x25 cm	m	22,000	85,00	1 870,00
---	---	----------	-------------------------------------------	---	--------	-------	----------

998 - Přesun hmot

3 236,97

8	K	998229112	Přesun hmot ruční pro pozemní komunikace s naložením a složením na vzdálenost do 50 m, s krytem dlážděným	t	19,618	165,00	3 236,97
---	---	-----------	-----------------------------------------------------------------------------------------------------------	---	--------	--------	----------

KRYCÍ LIST ROZPOČTU

Stavba: Příjezdová komunikace z ul. Kíschovy

Objekt: 301 - SO 301 - Odvodnění

JKSO:

Místo:

CC-CZ:

Datum: 27. 5. 2021

Objednatel:

Městský obvod Ostrava - Jih

IČ:

DIČ:

Zhotovitel:

STAVIA - silniční stavby, a.s.

IČ:

25864092

DIČ:

CZ25864092

Projektant:

Ing. David Klímša

IČ:

DIČ:

Zpracovatel:

IČ:

DIČ:

Poznámka:

Náklady z rozpočtu

97 446,45

Ostatní náklady

0,00

Cena bez DPH

97 446,45

DPH základní

21,00%

ze

97 446,45

20 463,75

snížená

15,00%

ze

0,00

0,00

Cena s DPH

v

CZK

117 910,20

Projektant

Zpracovatel

Datum a podpis:

Razítko

Datum a podpis:

Razítko

Objednavatel

Zhotovitel

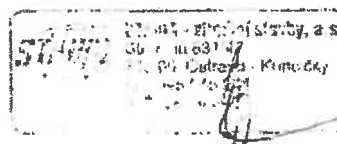

Datum a podpis:

Razítko

Datum a podpis:

Razítko

REKAPITULACE ROZPOČTU

Stavba: Příjezdová komunikace z ul. Kischovy

Objekt: 301 - SO 301 - Odvodnění

Místo:

Datum: 27. 5. 2021

Objednatel: Městský obvod Ostrava - Jih
Zhotovitel: STAVIA - silniční stavby, a.s.

Projektant: Ing. David Klímša
Zpracovatel:

Kód - Popis	Cena celkem [CZK]
1) Náklady z rozpočtu	97 446,45
1 - Zemní práce	39 766,09
4 - Vodorovné konstrukce	2 112,00
8 - Trubní vedení	48 312,00
9 - Ostatní konstrukce a práce, bourání	510,00
998 - Přesun hmot	6 746,36
2) Ostatní náklady	0,00
Celkové náklady za stavbu 1) + 2)	97 446,45

ROZPOČET

Stavba: Příjezdová komunikace z ul. Kischovy

Objekt: 301 - SO 301 - Odvodnění

Místo:

Datum: 27. 5. 2021

Objednatel: Městský obvod Ostrava - Jih
Zhotovitel: STAVIA - silniční stavby, a.s.

Projektant: Ing. David Klímša
Zpracovatel:

PČ	Typ	Kód	Popis	MJ	Množství	J.cena [CZK]	Cena celkem [CZK]
----	-----	-----	-------	----	----------	--------------	-------------------

Náklady z rozpočtu

97 446,45

1 - Zemní práce

39 766,09

1	K	132201101	Hloubení zapažených i nezapažených rýh šířky do 600 mm s urovnáním dna do předepsaného profilu a spádu v hornině tř. 3 do 100 m3 úsek 0,00-3,00 (2,02+2,70)/2*0,80*3,00 úsek 3,00-30,00 (1,62+1,62+1,55+1,22)/4*0,80*27,00 Součet	m3	38,118	265,00	10 101,27
					5,664		
					32,454		
					38,118		
2	K	132201109	Hloubení zapažených i nezapažených rýh šířky do 600 mm s urovnáním dna do předepsaného profilu a spádu v hornině tř. 3 Příplatek k cenám za lepidlo horniny tř. 3	m3	38,118	15,00	571,77
3	K	133201101	Hloubení zapažených i nezapažených šachet s případným nutným přemístěním výkopku ve výkopšti v hornině tř. 3 do 100 m3 pro šachtu 1,00*1,00*2,70 Součet	m3	2,700	342,00	923,40
					2,700		
					2,700		
4	K	133201109	Hloubení zapažených i nezapažených šachet s případným nutným přemístěním výkopku ve výkopšti v hornině tř. 3 Příplatek k cenám za lepidlo horniny tř. 3	m3	2,700	15,00	40,50
5	K	151811131	Zřízení pažicích boxů pro pažení a rozepření stěn rýh podzemního vedení hloubka výkopu do 4 m, šířka do 1,2 m úsek 0,00-3,00 (2,02+2,70)/2*3,00*2 úsek 3,00-30,00 (1,62+1,62+1,55+1,22)/4*27,00*2 Součet	m2	95,295	25,00	2 382,38
					14,160		
					81,135		
					95,295		
6	K	151811231	Odstranění pažicích boxů pro pažení a rozepření stěn rýh podzemního vedení hloubka výkopu do 4 m, šířka do 1,2 m	m2	95,295	25,00	2 382,38
7	K	153191111	Zřízení atypického pažení výkopu svařovaným ocelovým ohlubňovým rámem se štetovnicemi plochy výkopu do 30 m2 pro šachtu 1,00*4*2,70 Součet	m2	10,800	400,00	4 320,00
					10,800		
					10,800		
8	K	153191221	Odstranění atypického pažení výkopu svařovaným ocelovým ohlubňovým rámem se štetovnicemi plochy výkopu do 30 m2	m2	10,800	200,00	2 160,00

PČ	Typ	Kód	Popis	MJ	Množství	J.cena [CZK]	Cena celkem [CZK]
9	K	161101101	Svislé přemístění výkopku bez naložení do dopravní nádoby avšak s vyprázdněním dopravní nádoby na hromadu nebo do dopravního prostředku z horniny tř. 1 až 4, při hloubce výkopu přes 1 do 2,5 m	m3	38,118	10,00	381,18
10	K	161101102	Svislé přemístění výkopku bez naložení do dopravní nádoby avšak s vyprázdněním dopravní nádoby na hromadu nebo do dopravního prostředku z horniny tř. 1 až 4, při hloubce výkopu přes 2,5 do 4 m	m3	2,700	10,00	27,00
11	K	162701105	Vodorovné přemístění výkopku nebo sypaniny po suchu na obvyklém dopravním prostředku, bez naložení výkopku, avšak se složením bez rozhrnutí z horniny tř. 1 až 4 na vzdálenost přes 9 000 do 10 000 m	m3	13,763	110,00	1 513,93
			podšyp-obsyp				
			11,363*2,40		13,763		
			Součet		13,763		
12	K	171201201	Uložení sypaniny na skládky	m3	13,763	5,00	68,82
13	K	171201211	Poplatek za uložení stavebního odpadu na skládce (skládkovné) zeminy a kameniva zatříděného do Katalogu odpadů pod kódem 170 504	t	13,763	60,00	825,78
14	K	174101101	Zásyp sypaninou z jakékoliv horniny s uložením výkopku ve vrstvách se zhuštěním jam, šachet, rýh nebo kolem objektů v těchto vykopávkách	m3	26,354	188,00	4 954,55
			výkop-podšyp-obsyp potrubí-šachta				
			38,18*2,70*2,40-11,363-3,14*0,30*0,30*2,70		26,354		
			Součet		26,354		
15	K	175151101	Obsypání potrubí strojně sypaninou z vhodných hornin tř. 1 až 4 nebo materiálem připraveným podél výkopu ve vzdálenosti do 3 m od jeho kraje, pro jakoukoliv hloubku výkopu a míru zhuštění bez prohození sypaniny	m3	11,363	142,00	1 613,55
			0,80*0,50*30,00		12,000		
			-(PI*0,10*0,10*3,00)		-0,094		
			-(PI*0,08*0,08*27,00)		-0,543		
			Součet		11,363		
16	M	58331280	kamenivo těžené drobné frakce 0-1	t	22,726	330,00	7 499,58
			11,363*2 "Přepočtené koeficientem množství		22,726		
			Součet		22,726		
4 - Vodorovné konstrukce							2 112,00
17	K	451573111	Lože pod potrubí, stoky a drobné objekty v otevřeném výkopu z písku a šterkopísku do 63 mm	m3	2,400	880,00	2 112,00
			0,80*30,00*0,10		2,400		
			Součet		2,400		
8 - Trubní vedení							48 312,00
18	K	871315221	Kanalizační potrubí z tvrdého PVC v otevřeném výkopu ve sklonu do 20 %, hladkého plnostěnného jednovrstvého, tuhost třídy SN 8 DN 160	m	34,500	198,00	6 831,00
			6,00*27,00*1,50		34,500		
			Součet		34,500		
19	K	871355221	Kanalizační potrubí z tvrdého PVC v otevřeném výkopu ve sklonu do 20 %, hladkého plnostěnného jednovrstvého, tuhost třídy SN 8 DN 200	m	3,000	265,00	795,00

PČ	Typ	Kód	Popis	MJ	Množství	J.cena [CZK]	Cena celkem [CZK]
20	K	877315211	Montáž tvarovek na kanalizačním potrubí z trub z plastu z tvrdého PVC nebo z polypropylenu v otevřeném výkopu jednoosých DN 150	kus	5,000	85,00	425,00
21	M	28617338	koleno kanalizace PP KG DN 160x45°	kus	1,000	80,00	80,00
22	M	28615555	odbočka HTEA úhel 45° DN 160/110	kus	1,000	80,00	80,00
23	M	4602931001000287 82	kanalizace PVC hladké DN150 - šachtová přechodka	KS	3,000	360,00	1 080,00
24	K	877355211	Montáž tvarovek na kanalizačním potrubí z trub z plastu z tvrdého PVC nebo z polypropylenu v otevřeném výkopu jednoosých DN 200	kus	4,000	85,00	340,00
25	M	28611365	koleno kanalizace PVC KG 200x30°	kus	1,000	100,00	100,00
26	M	9002126001000208 73	Kolmé sedlo EASY CLIP DN500-600/200 KG, stěna 9-50mm	KS	1,000	100,00	100,00
27	M	4602931001000233 54	Vyrovňovací vložka 460-499mm	KS	1,000	461,00	461,00
28	K	894812316	Revizní a čistící šachta z polypropylenu PP pro hladké trouby DN 600 šachtové dno (DN šachty / DN trubního vedení) DN 600/200 průtočné 30°, 60°, 90°	kus	1,000	4 200,00	4 200,00
29	K	894812333	Revizní a čistící šachta z polypropylenu PP pro hladké trouby DN 600 roura šachtová korugovaná, světlé hloubky 3 000 mm	kus	1,000	4 500,00	4 500,00
30	K	894812339	Revizní a čistící šachta z polypropylenu PP pro hladké trouby DN 600 Příplatek k cenám 2331 - 2334 za užitnutí šachtové roury	kus	1,000	500,00	500,00
31	K	894812351	Revizní a čistící šachta z polypropylenu PP pro hladké trouby DN 600 poklop (mříž) litinový pro zatížení do 1,5 t s betonovým prstencem	kus	1,000	4 500,00	4 500,00
32	K	894-R01	Vystrojení šachty - spojky IN-SITU, škrtkové ventily, KG T-kus DN 200/160 PVC	soubor	1,000	2 000,00	2 000,00
33	K	895941111	Zřízení vpustí kanalizační uliční z betonových dílců typ UV-50 normální	kus	3,000	1 200,00	3 600,00
34	M	4132909913044100 00	Prstenec IS uliční vyrovnávací - betonový TBV-Q 10a/160 390/160 pro rám 500x500	KS	4,000	125,00	500,00
35	M	4112907913044000 08	Skrůž IS uliční horní - betonová TBV-Q 5d / 450/570	KS	3,000	360,00	1 080,00
36	M	4602931001000277 84	TBV-Q 450/555/3z PVC-skrůž se sifonem DN150 PVC	KS	3,000	590,00	1 770,00
37	M	4602931001000277 87	TBV-Q 450/300/2a-kalová prohlubeň	KS	3,000	300,00	900,00
38	M	28661816	koš kalový pro silniční vpust 315mm	kus	3,000	620,00	1 860,00
39	K	899203112	Osazení mříží litinových včetně rámu a košů na bahno pro třídu zatížení B125, C250	kus	4,000	490,00	1 960,00
40	M	4162911098047000 01	Mříž IS uliční vtoková Best-Beta litinová Rám+rošt M2 C 250, DIN 19583-11	KS	4,000	2 400,00	9 600,00
41	K	899722113	Krytí potrubí z plastů výstražnou fólií z PVC šířky 34cm	m	37,500	28,00	1 050,00
9 - Ostatní konstrukce a práce, bourání							510,00
42	K	977151127	Jádrové vrty diamantovými korunkami do stavebních materiálů (železobetonu, betonu, cihel, obkladů, dlažeb, kamene) průměru přes 225 do 250 mm	m	0,085	6 000,00	510,00
998 - Přesun hmot							6 746,36
43	K	998276101	Přesun hmot pro trubní vedení hloubené z trub z plastických hmot nebo sklolaminátových pro vodovody nebo kanalizace v otevřeném výkopu dopravní vzdálenost do 15 m	t	25,173	268,00	6 746,36

KRYCÍ LIST ROZPOČTU

Stavba: Přijezdová komunikace z ul. Kíschovy

Objekt: 401 - SO 401 - Přeložka VO

JKSO:

Místo:

CC-CZ:

Datum: 27. 5. 2021

Objednatel:

Městský obvod Ostrava - Jih

IČ:

DIČ:

Zhotovitel:

STAVIA - silniční stavby, a.s.

IČ:

25864092

DIČ:

CZ25864092

Projektant:

Ing. David Klimša

IČ:

DIČ:

Zpracovatel:

IČ:

DIČ:

Poznámka:

Náklady z rozpočtu				168 336,65
Ostatní náklady				0,00
Cena bez DPH				168 336,65
DPH základní	21,00%	ze	168 336,65	35 350,70
snížená	15,00%	ze	0,00	0,00
Cena s DPH		v	CZK	203 687,35

Projektant

Zpracovatel

Datum a podpis:

Razítko

Datum a podpis:

Razítko

Objednavatel

Zhotovitel

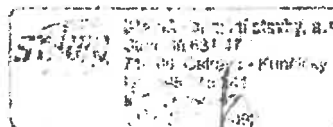

Datum a podpis:

Razítko

Datum a podpis:

Razítko

REKAPITULACE ROZPOČTU

Stavba: Přijezdová komunikace z ul. Kischovy

Objekt: 401 - SO 401 - Přeložka VO

Místo:

Datum: 27. 5. 2021

Objednatel: Městský obvod Ostrava - Jih

Projektant: Ing. David Klímša

Zhotovitel: STAVIA - silniční stavby, a.s.

Zpracovatel:

Kód - Popis

Cena celkem [CZK]

Kód - Popis	Cena celkem [CZK]
1) Náklady z rozpočtu	168 336,65
D1 - REVIZE	19 000,00
D2 - PSV SILNOPROUD	22 089,00
D3 - SPECIF.PSV SILNOPROUD	26 550,85
D4 - PSV UZEMNENI	2 852,00
D5 - SPECIF.PSV UZEMNENI	2 372,75
D6 - PSV SVITIDLA	322,00
D7 - SPECIF.PSV SVITIDLA	161,00
D8 - DEMONTÁŽ (konst.demont.= 0.5)	3 923,00
D9 - PSV NATERY	418,40
D10 - SPECIF.PSV NATERY	1 265,00
D11 - PSV ZEMNI PRACE	46 246,55
D12 - SPECIF.PSV ZEMNI PRACE	380,00
D13 - PSV ZEMNI PRACE DEMONTAZE	2 156,10
D14 - HL.III-HZS	26 400,00
D15 - HL.III-HZS POPLATEK	1 000,00
D14 - HL.III-HZS	13 200,00
2) Ostatní náklady	0,00
Celkové náklady za stavbu 1) + 2)	168 336,65

ROZPOČET

Stavba: Příjezdová komunikace z ul. Kischovy

Objekt: 401 - SO 401 - Přeložka VO

Místo:

Datum: 27. 5. 2021

Objednatel: Městský obvod Ostrava - Jih
Zhotovitel: STAVIA - silniční stavby, a.s.

Projektant: Ing. David Klimša
Zpracovatel:

PČ	Typ	Kód	Popis	MJ	Množství	J.cena [CZK]	Cena celkem [CZK]
----	-----	-----	-------	----	----------	--------------	-------------------

Náklady z rozpočtu

168 336,65

D1 - REVIZE

19 000,00

1	K	38010001	Vychozí revize	hod	16,000	1 000,00	16 000,00
2	K	38010002	Spolupráce s revizním technikem	hod	6,000	500,00	3 000,00

D2 - PSV SILNOPROUD

22 089,00

3	K	210010134	Trubka ochranná Kopoflex KF 09040	m	20,000	23,00	460,00
4	K	210010135	Trubka ochranná Kopoflex KF 09075	m	155,000	29,00	4 495,00
5	K	210010136	Trubka ochranná Kopohalf 06 110/2	m	19,000	29,00	551,00
6	K	210100001	Ukončení vodičů v rozv do 2,5mm ²	kus	6,000	9,00	54,00
7	K	210100252	Ukončení kabelů do 4x16mm ² smrst.z.	kus	8,000	328,00	2 624,00
8	K	210100253	Ukončení kabelů do 4x35mm ² smrst.z.	kus	4,000	374,00	1 496,00
9	K	210101154	Šmrstovací zaklopka EN4.1	kus	8,000	374,00	2 992,00
10	K	210102002	Spojka 1kV SVCZ 4L 16 AL	kus	2,000	374,00	748,00
11	K	2101020020	Spojka 1kV SVCZ 4L 35 AL	kus	2,000	374,00	748,00
12	K	210120102	Patrona válcová	kus	1,000	29,00	29,00
13	K	210204011	Stožar osvětlov ocel B 5	kus	1,000	1 265,00	1 265,00
14	K	210204201	EL.vyžbroj pro 1 okruh	kus	1,000	408,00	408,00
15	K	2108100052	Kabel CYKY 3Jx1,5 ut volne	m	6,000	21,00	126,00
16	K	210901015	Kabel AYKY 4Jx16 ut volne	m	80,000	31,00	2 480,00
17	K	210901071	Kabel AYKY 4Jx35 ut volne	m	100,000	35,00	3 500,00
18	K	211190001	Montaz silikonového tmeľu	kus	1,000	113,00	113,00

D3 - SPECIF.PSV SILNOPROUD

26 550,85

19	M	14125320	Trubka ochranná Kopoflex KF 09040	m	21,000	12,00	252,00
20	M	14125321	Trubka ochranná Kopoflex KF 09075	m	162,750	22,00	3 580,50
21	M	14125322	Trubka ochranná Kopohalf 06 110/2	m	19,950	223,00	4 448,85
22	M	14125324	Redukční spojka R 75/40	kus	8,000	98,00	784,00
23	M	31674019	Stožar bezpatřicový Bm 5, <i>Poznámka k položce: oprava zarovným zlnkem,</i>	kus	1,000	6 038,00	6 038,00
24	M	34111032	Kabel CYKY 3Jx1,5 mm ² -	m	6,300	15,00	94,50
25	M	34112316	Kabel AYKY 4Jx16 mm ² -	m	84,000	32,00	2 688,00
26	M	34113204	Kabel AYKY 4Jx35 mm ² -	m	105,000	68,00	7 140,00
27	M	34562039	Stožar.svork.SR 721-OP Cu,IP40 <i>Poznámka k položce: 1xpoj.</i>	kus	1,000	443,00	443,00
28	M	35436054	Spojka kabelová SVCZ 4L 16 AL	kus	2,000	167,00	334,00
29	M	35436055	Spojka kabelová SVCZ 4L 35 AL	kus	2,000	225,00	450,00
30	M	35436721	Šmrstovací zaklopka EN 4.1	kus	8,000	23,00	184,00
31	M	35825101	Pojist.vykon PV 10 6A	kus	1,000	22,00	22,00
32	M	6005928	Silikonový tmeľ	kus	1,000	92,00	92,00

PČ	Typ	Kód	Popis	MJ	Množství	J.cena [CZK]	Cena celkem [CZK]
D4 - PSV UZEMNENI							2 852,00
33	K	210220021	Vedení uzem FeZn do 120 mm ² v zemi	m	35,000	46,00	1 610,00
34	K	210220022	Vedení uzem FeZn d 8,10 mm v zemi	m	6,000	46,00	276,00
35	K	2102203012	Svorka hromosvodova SR 03	kus	4,000	40,00	160,00
36	K	2102203025	Svorka hromosvodova SR 02	kus	2,000	40,00	80,00
37	K	210220381	Protikorozní nátěr svorek v zemi	kus	6,000	121,00	726,00
D5 - SPECIF.PSV UZEMNENI							2 372,75
38	M	15614230	Drat FeZn p 10	kg	4,100	55,00	225,50
39	M	35441120	Pasek uzemnovací FeZn 30x4 mmf	kg	36,750	55,00	2 021,25
40	M	35441986	Svorka vodov SR 02 30x4mm pas	kus	2,000	21,00	42,00
41	M	35441996	Svorka vodov SR 03 pasek d6-12	kus	4,000	21,00	84,00
D6 - PSV SVITIDLA							322,00
42	K	210202012	Svitidlo montaz bez materialu	kus	1,000	322,00	322,00
D7 - SPECIF.PSV SVITIDLA							161,00
43	M	34760580	Vybajka 70W E27 sadikova	kus	1,000	161,00	161,00
D8 - DEMONTÁŽ (konst.demont.= 0.5)							3 923,00
44	K	210100252	Ukončení kabelu do 4x16mm ² smrst.z.	kus	5,000	328,00	1 640,00
45	K	210100253	Ukončení kabelu do 4x35mm ² smrst.z.	kus	2,000	374,00	748,00
46	K	210204011.1	Stozar osvetlov ocelovy	kus	1,000	920,00	920,00
47	K	210204201	EL.vyzbroj pro 1 okruh	kus	1,000	408,00	408,00
48	K	211207012	Svitidlo demontaz	kus	1,000	207,00	207,00
D9 - PSV NATERY							418,40
49	K	250060012	Pismena nebo ciflice do 100mm	kus	1,000	40,00	40,00
50	K	250060031	Nater stoz a vyl do 6m vysky	m ²	2,200	172,00	378,40
D10 - SPECIF.PSV NATERY							1 265,00
51	M	24621510	Barva synt zakl s 2000/0110	kg	2,000	288,00	576,00
52	M	24621511	Barva synt seda s 2013/1110	kg	1,000	288,00	288,00
53	M	24621512	Barva vrchni stříbrna ARTIKEL	kg	1,000	288,00	288,00
<i>Poznámka k položce: VR414906</i>							
54	M	24642030	Redid olejo-synteticke s 6006	kg	1,000	113,00	113,00
D11 - PSV ZEMNI PRACE							46 246,55
55	K	460010024	Vytyc tra kabel ved v zast prostoru	km	0,093	40 250,00	3 823,75
56	K	460030052	Vytrhání dlaždicového chodníku	m ²	2,000	173,00	346,00
57	K	4600300520	Znovupoložení dlaždicového chodníku	m ²	2,000	345,00	690,00
58	K	460050602	Jama stoz výkop rucne zem4	m ³	0,800	863,00	690,40
59	K	460080001	Beton.zaklad do rostle zeminy	m ³	1,000	2 817,00	2 817,00
60	K	460100003	Pouzdrovy zaklad 800x1000	kus	1,000	2 875,00	2 875,00
61	K	460120002	Zahoz jamy zem4	kus	1,000	403,00	403,00
62	K	460120061	Odvoz zeminy	m ³	0,500	518,00	259,00
63	K	460120082	Nasyp zeminy zem4	m ³	0,500	172,00	86,00
64	K	460200134	Kabel ryhy s 35 hl 50 zem4	m	82,000	151,00	12 382,00
65	K	460200304	Kabel ryhy s 50 hl 120 zem4	m	6,000	518,00	3 108,00
66	K	460200814	Kabel ryhy s 80 hl 50 zem4	m	7,000	345,00	2 415,00
67	K	460230004	Ryha pro spojku kab do 10 kV zem4	kus	4,000	207,00	828,00

PČ	Typ	Kód	Popis	MJ	Množství	J.cena [CZK]	Cena celkem [CZK]
68	K	460300006	Hutnění zeminy do 20 cm	m3	41,000	75,00	3 075,00
69	K	460490012	Zakrytí kab 110 KV fólie PVC 33 cm	m	95,000	14,00	1 330,00
70	K	460510003	Kab prostup bet trouba 33 cm	m	1,000	172,00	172,00
71	K	460560134	Zahoz ryhy s 35 cm hl 50 cm zem4	m	82,000	71,00	5 822,00
72	K	460560304	Zahoz ryhy s 50 cm hl 120 cm zem4	m	6,000	241,00	1 446,00
73	K	460560814	Zahoz ryhy s 80 cm hl 50 cm zem4	m	7,000	161,00	1 127,00
74	K	460620014	Provizorní oprava terenu zem4	m2	36,600	54,00	1 976,40
75	K	461630001	Poplatek za uložení na skládku	kus	1,000	575,00	575,00

D12 - SPECIF.PSV ZEMNI PRACE

76	M	6005924	Folie 33 cm	m	95,000	4,00	380,00
----	---	---------	-------------	---	--------	------	--------

D13 - PSV ZEMNI PRACE DEMONTAZE

77	K	460050602	Jama stoz vykop rucne zem4	m3	0,500	863,00	431,50
78	K	460080101	Beton.zaklad - rozbourani	m3	0,200	2 875,00	575,00
79	K	460120002.1	Zahoz jamy zem4	m3	0,600	403,00	322,40
80	K	460120061.1	Odvoz betonu	m3	0,200	518,00	103,60
81	K	460120082.1	Nasyp betonu	m3	0,200	173,00	34,60
82	K	460300006	Hutnění zeminy do 20 cm	m3	0,800	75,00	60,00
83	K	460620014	Provizorní oprava terenu zem4	m2	1,000	54,00	54,00
84	K	461630002	Poplatek za likvidaci skodl.odpadu	kus	1,000	575,00	575,00

D14 - HL.III-HZS

85	K	50435100	Napojeni ve stavajicim rozvadeci,	hod	16,000	600,00	9 600,00
86	K	50435101	Prace souvisejici s vytycenim trasy	hod	6,000	600,00	3 600,00
87	K	50435102	Vyhledani napojovacich stavajicich	hod	10,000	600,00	6 000,00
88	K	50435103	Vytyceni kabelu VO	hod	10,000	600,00	6 000,00
89	K	50435104	Vyplnani site	hod	2,000	600,00	1 200,00

D15 - HL.III-HZS POPLATEK

90	K	50435106	Poplatek za ekologickou likvidaci	kus	1,000	1 000,00	1 000,00
----	---	----------	-----------------------------------	-----	-------	----------	----------

D14 - HL.III-HZS

91	K	50435101.1	Montazni mechanismy montaze	hod	2,000	800,00	1 600,00
92	K	50435102.1	Montazni mechanismy demontaze	hod	2,000	800,00	1 600,00
93	K	50435106.1	Mereni intenzity osvetleni	kus	1,000	5 000,00	5 000,00
94	K	50435107	Geodeticke zamereni	kus	1,000	5 000,00	5 000,00

KRYCÍ LIST ROZPOČTU

Stavba: Přejezdová komunikace z ul. Kischovy

Objekt: 402 - SO 402 - Ochrana IS

JKSO:

Místo:

CC-CZ:

Datum: 27. 5. 2021.

Objednatel:

Městský obvod Ostrava - Jih

IČ:

DIČ:

Zhotovitel:

STAVIA - silniční stavby, a.s.

IČ:

25864092

DIČ:

CZ25864092

Projektant:

Ing. David Klímša

IČ:

DIČ:

Zpracovatel:

IČ:

DIČ:

Poznámka:

Náklady z rozpočtu
Ostatní náklady

57 840,67
0,00

Cena bez DPH

57 840,67

DPH základní 21,00%
snížená 15,00%

ze
ze

57 840,67
0,00

12 146,54
0,00

Cena s DPH

v CZK

69 987,21

Projektant

Zpracovatel

Datum a podpis:

Razítko

Datum a podpis:

Razítko

Objednavatel

Zhotovitel

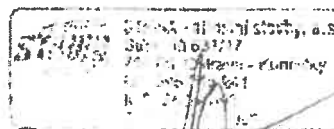

Datum a podpis:

Razítko

Datum a podpis:

Razítko

REKAPITULACE ROZPOČTU

Stavba: Příjezdová komunikace z ul. Kischovy

Objekt: 402 - SO 402 - Ochrana IS

Místo:

Datum: 27. 5. 2021

Objednatel: Městský obvod Ostrava - Jih
Zhotovitel: STAVIA - síťové stavby, a.s.

Projektant: Ing. David Klímša
Zpracovatel:

Kód - Popis	Cena celkem [CZK]
1) Náklady z rozpočtu	57 840,67
2 - Zakládání	14 262,00
3 - Svislé a kompletní konstrukce	17 000,00
8 - Trubní vedení	15 342,50
998 - Přesun hmot	1 979,25
711 - Izolace proti vodě, vlhkosti a plynům	9 256,92
2) Ostatní náklady	0,00
Celkové náklady za stavbu 1) + 2)	57 840,67

ROZPOČET

Stavba: Přejezdová komunikace z ul. Kischovy

Objekt: 402 - SO 402 - Ochrana IS

Místo:

Datum: 27. 5. 2021

Objednatel: Městský obvod Ostrava - Jih
Zhotovitel: STAVIA - silniční stavby, a.s.

Projektant: Ing. David Klimša
Zpracovatel:

PČ	Typ	Kód	Popis	MJ	Množství	J.cena [CZK]	Cena celkem [CZK]
----	-----	-----	-------	----	----------	--------------	-------------------

Náklady z rozpočtu

57 840,67

2 - Zakládání

14 262,00

1	K	274321311	Základy z betonu železobetonu (bez výztuže) pasy z betonu bez zvýšených nároků na prostředí tř. C 16/20 0,20*0,50*4,00*2	m3	0,800	3 600,00	2 880,00
			Součet		0,800		
2	K	274351121	Bednění základů pasů rovné zřízení (0,20*4,00)*2*0,50*2	m2	8,400	450,00	3 780,00
			Součet		8,400		
3	K	274351122	Bednění základů pasů rovné odstranění	m2	8,400	160,00	1 344,00
4	K	274361821	Výztuž základů pasů z betonářské oceli 10 505 (R) nebo BSt 500	t	0,149	42 000,00	6 258,00

3 - Svislé a kompletní konstrukce

17 000,00

5	K	388129413	Montáž dílců prefabrikovaných kanátů ze železobetonu pro rozvody se zálitím spár šířky do 30 mm tvaru desek dna, hmotnosti do 1 t	kus	4,000	750,00	3 000,00
6	M	59381136	panel silniční 200x100x15 cm	kus	4,000	3 500,00	14 000,00

8 - Trubní vedení

15 342,50

7	K	827001	ULOŽENÍ KABELU A POTRUBÍ DO PŮLENÉ CHRÁNIČKY HDPE s přesahem 1 m na každou stranu <i>Poznámka k položce: Dle popisu v TZ</i>	m	27,500	480,00	13 200,00
8	K	827002	REZERVNÍ CHRÁNIČKA S PŘESAHEM 1 m, DN 110 PVC <i>Poznámka k položce: Dle popisu v TZ</i>	m	16,500	45,00	742,50
9	K	827003	OCHRANA PLYN. ZAŘÍZENÍ <i>Poznámka k položce: Dle popisu v TZ</i>	m	7,000	200,00	1 400,00

998 - Přesun hmot

1 979,25

10	K	998253010	Přesun hmot pro kolektory a kanály pro vedení montované železobetonové jakéhokoliv rozsahu a hloubky dopravní vzdálenost do 10 m	t	10,150	195,00	1 979,25
----	---	-----------	----------------------------------------------------------------------------------------------------------------------------------	---	--------	--------	----------

711 - Izolace proti vodě, vlhkosti a plynům

9 256,92

11	K	711111001	Provedení izolace proti zemní vlhkosti natěradly a tmely za studena na ploše vodorovné V nátěrem penetračním 2,00*4,00	m2	8,000	35,00	280,00
			Součet		8,000		
12	M	11163150	lak asfaltový penetrační 8*0,0003 *Přepočtené koeficientem množství	t	0,002	35 000,00	70,00
			Součet		0,002		

PČ	Typ	Kód	Popis	MJ	Množství	J.cena [CZK]	Cena celkem [CZK]
13	K	711112001	Provedení izolace proti zemní vlhkosti natěradly a tmely za studena na ploše svislé S nátěrem penetračním 0,65*4,00*2	m2	5,200	35,00	182,00
			Součet		5,200		
14	M	11163150	lak asfaltový penetrační 5,2*0,00035 *Přepočtené koeficientem množství	t	0,002	35 000,00	70,00
			Součet		0,002		
15	K	711131111	Provedení izolace proti zemní vlhkosti pásy na sucho samolepicího asfaltového pásu na ploše vodovné V	m2	8,000	160,00	1 280,00
16	M	62851002	pás asfaltový modifikovaný samolepicí podkladní tl. 3 mm na různé povrchy 8*1,15 *Přepočtené koeficientem množství	m2	9,200	98,00	901,60
			Součet		9,200		
17	K	711132111	Provedení izolace proti zemní vlhkosti pásy na sucho samolepicího asfaltového pásu na ploše svislé S	m2	5,200	160,00	832,00
18	M	62851002	pás asfaltový modifikovaný samolepicí podkladní tl. 3 mm na různé povrchy 5,2*1,2 *Přepočtené koeficientem množství	m2	6,240	98,00	611,52
			Součet		6,240		
19	K	998711201	Přesun hmot pro izolace proti vodě, vlhkosti a plynům stanovený procentní sazbou (%) z ceny vodoravná dopravní vzdálenost do 50 m v objektech výšky do 6 m	%	33,532	150,00	5 029,80

KRYCÍ LIST ROZPOČTU

Stavba: Přijezdová komunikace z ul. Kischovy

Objekt: 801 - SO 801 - Zeleň

JKSO:

Místo:

Objednatel:
Městský obvod Ostrava - Jih

Zhotovitel:
STAVIA - silniční stavby, a.s.

Projektant:
Ing. David Klímša

Zpracovatel:

Poznámka:

CC-CZ:

Datum: 27. 5. 2021

IČ:

DIČ:

IČ: 25864092

DIČ: CZ25864092

IČ:

DIČ:

IČ:

DIČ:

Náklady z rozpočtu

Ostatní náklady

95 405,60

0,00

Cena bez DPH

95 405,60

DPH základní 21,00%

ze

95 405,60

snížená 15,00%

ze

0,00

20 035,18

0,00

Cena s DPH

v

CZK

115 440,78

Projektant

Zpracovatel

Datum a podpis:

Razítko

Objednavatel

Datum a podpis:

Razítko

Zhotovitel

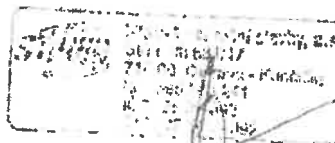

Datum a podpis:

Razítko

Datum a podpis:

Razítko

REKAPITULACE ROZPOČTU

Stavba: Přejezdová komunikace z ul. Kischovy

Objekt: 801 - SO 801 - Zeleň

Místo:

Objednatel: Městský obvod Ostrava - Jih
Zhotovitel: STAVIA - sílniční stavby, a.s.

Datum:

27. 5. 2021

Projektant:
Zpracovatel:

Ing. David Klímša

Kód - Popis

Cena celkem [CZK]

1) Náklady z rozpočtu

1 - Zemní práce

95 405,60

998 - Přesun hmot

94 967,60

438,00

2) Ostatní náklady

0,00

Celkové náklady za stavbu 1) + 2)

95 405,60

ROZPOČET

Stavba: Příjezdová komunikace z ul. Kischovy

Objekt: 801 - SO 801 - Zeleň

Místo:

Objednatel: Městský obvod Ostrava - Jih
Zhotovitel: STAVIA - silniční stavby, a.s.

Datum: 27. 5. 2021

Projektant: Ing. David Klímša
Zpracovatel:

PČ Typ Kód

Popis

MJ Množství J.cena [CZK] Cena celkem [CZK]

Náklady z rozpočtu

95 405,60

1 - Zemní práce

94 967,60

1	K	181301101	Rozprostření a úrovnání ornice v rovině nebo ve svahu sklonu do 1:5 při souvislé ploše do 500 m ² , tl. vrstvy do 100 mm	m ²	135,000	62,00	8 370,00
<i>Poznámka k položce: Bude použita sejitá ornice</i>							
2	K	121103111	Skrývka zemín - humozního substrátu-natěžení s naložením	m ³	13,500	49,00	661,50
3	M	103211000	trávníkový substrát typu „A“	m ³	13,500	750,00	10 125,00
4	K	162706111	Vodorovné přemístění substrátu do 10 km se složením	m ³	13,500	220,00	2 970,00
5	K	181301101.1	Rozprostření substrátu ve vrstvě 10 cm	m ²	135,000	26,00	3 510,00
6	K	181101101	Úprava pláně bez zhuštění-hrubá modelace	m ²	135,000	25,00	3 375,00
7	K	182001111	Plošné vyrovnání nerovností-jemná modelace	m ²	135,000	20,00	2 700,00
8	K	181411131	Založení trávníku na půdě předem připravené plochy do 1000 m ² výsevem včetně utážení parkového v rovině nebo na svahu do 1:5	m ²	135,000	15,00	2 025,00
9	M	01	Trávníkové hnojivo	kg	4,000	420,00	1 680,00
10	M	02	Postřik proti plevelům	kg	0,100	12 000,00	1 200,00
11	K	185803211	Uválcování trávníku v rovině 1,35*2 *tam a zpět	m ²	270,000	12,00	3 240,00
Součet					270,000		
12	K	111104211	Pokosení trávníku	m ²	135,000	9,00	1 215,00
<i>Poznámka k položce: pokosenou hmotu nutno odstranit</i>							
13	M	00572410	osivo směs travní parková	kg	3,500	135,00	472,50
14	K	183101215	Hloubení jamek pro vysazování rostlin v zemní tř.1 až 4 s výměnou půdy z 50% v rovině nebo na svahu do 1:5, objemu přes 0,125 do 0,40 m ³	kus	4,000	190,00	760,00
15	M	10311100	rašelina zahradnická VL (natěžení, vodorovné přemístění se složením do 10 km)	m ³	0,360	900,00	324,00
0,18*4*0,5							
Součet					0,360		
					0,360		
16	K	184102114	Výsadba dřeviny s balem do předem vyhloubené jamky se zalitím v rovině nebo na svahu do 1:5, při průměru balu přes 400 do 500 mm	kus	4,000	430,00	1 720,00
17	M	03	Liquidambar styraciflua	ks	2,000	7 500,00	15 000,00
18	M	04	Pseudotsuga menziesii	ks	1,000	7 500,00	7 500,00
19	M	05	Corylus colurna	ks	1,000	7 500,00	7 500,00
20	K	184215132	Ukotvení dřeviny kůly třemi kůly, délky přes 1 do 2 m	kus	4,000	136,00	544,00
21	M	05217108	tyče dřevěné v kůře D 80mm dl 6m	m ³	0,181	7 000,00	1 267,00
3,14*0,04*0,04*3,00*12					0,181		
Součet					0,181		

PČ	Typ	Kód	Popis	MJ	Množství	J.cena [CZK]	Cena celkem [CZK]
22	K	184801121	Ošetření vysázených dřevin před a po výsadbě 4*2 Součet	kus	8,000	700,00	5 600,00
23	K	184816111	Hnojení s rozdělením miner.hnojiva k jednotlivým dřevinám	kus	4,000	40,00	160,00
24	K	184911421	Mulčování vysazených rostlin mulčovací kůrou, tl. do 100 mm v rovině nebo na svahu do 1:5 1,77*4 Součet	m2	7,080	45,00	318,60
25	M	10391100	kůra mulčovací VL (natěžení, vodorovné přemístění se složením do 10 km)	m3	0,720	1 600,00	1 152,00
26	K	185804312	Zaliti výsadeb -dovoz vody	m2	7,080	350,00	2 478,00
27	K	HZS-001	Ošetření dřevin - následná péče <i>Poznámka k položce: Dle popisu v TZ následná péče výsadby stromů</i>	hod	10,000	700,00	7 000,00
28	K	HZS-002	Údržba po dobu záruční lhůty <i>Poznámka k položce: Dle popisu v TZ údržba zatravnění</i>	hod	3,000	700,00	2 100,00

998 - Přesun hmot

							438,00
29	K	998231411	Přesun hmot pro sadovnické a krajinnáfské úpravy - ručně bez užití mechanizace vodorovná dopravní vzdálenost do 100 m	t	0,438	1 000,00	438,00

KRYCÍ LIST ROZPOČTU

Stavba: Příjezdová komunikace z ul. Klášchovy
Objekt: VRN - Vedlejší náklady

JKSO:
Místo:

Objednatel:
 Městský obvod Ostrava - Jih

Zhotovitel:
 STAVIA - silniční stavby, a.s.

Projektant:
 Ing. David Klimša

Zpracovatel:

Poznámka:

CC-CZ:
Datum: 27. 5. 2021

IČ:
DIČ:
IČ: 25864092
DIČ: CZ25864092

IČ:
DIČ:
IČ:
DIČ:

Náklady z rozpočtu			173 000,00
Ostatní náklady			0,00
Cena bez DPH			173 000,00
DPH základní	21,00%	ze 173 000,00	36 330,00
snížená	15,00%	ze 0,00	0,00
Cena s DPH			209 330,00
			V CZK

Projektant

Zpracovatel

Datum a podpis:

Razítko

Datum a podpis:

Razítko

Objednavatel

Zhotovitel

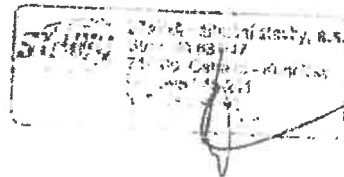

Datum a podpis:

Razítko

Datum a podpis:

Razítko

REKAPITULACE ROZPOČTU

Stavba: Přijezdová komunikace z ul. Kischovy

Objekt: VRN - Vedlejší náklady

Místo:

Objednatel: Městský obvod Ostrava - Jih
Zhotovitel: STAVIA - silniční stavby, a.s.

Datum: 27. 5. 2021

Projektant: Ing. David Klímša
Zpracovatel:

Kód - Popis

Cena celkem [CZK]

1) Náklady z rozpočtu

VRN1 - Průzkumné, geodetické a projektové práce

173 000,00

VRN3 - Zařízení staveniště

55 000,00

118 000,00

2) Ostatní náklady

0,00

Celkové náklady za stavbu 1) + 2)

173 000,00

ROZPOČET

Stavba: Příjezdová komunikace z ul. Kischovy

Objekt: VRN - Vedlejší náklady

Místo:

Objednatel: Městský obvod Ostrava - Jih
Zhotovitel: STAVIA - silniční stavby, a.s.

Datum: 27. 5. 2021

Projektant: Ing. David Klimša
Zpracovatel:

PČ Typ Kód

Popis

MJ

Množství

J.cena [CZK]

Cena celkem [CZK]

Náklady z rozpočtu

173 000,00

VRN1 - Průzkumně, geodetické a projektové práce

55 000,00

1	K	012203000	Geodetické práce při provádění stavby (vytyčení IS, vytyčení stavby, geodetické zaměření skutečného provedení)	suma	1,000	35 000,00	35 000,00
2	K	013254000	Dokumentace skutečného provedení stavby	suma	1,000	10 000,00	10 000,00
3	K	091003000	Ostatní náklady bez rozlišení - pořízení fotodokumentace	suma	1,000	5 000,00	5 000,00
4	K	091003001VL	Aktualizace dokladové části	suma	1,000	5 000,00	5 000,00

VRN3 - Zařízení staveniště

118 000,00

5	K	030001000	Zařízení staveniště (předání, převzetí, vybudování, provoz, čištění, odstranění)	suma	1,000	12 000,00	12 000,00
6	K	034303000	Dopravní značení na staveništi	suma	1,000	105 000,00	105 000,00
7	K	042503000	Plán BOZP na staveništi	suma	1,000	1 000,00	1 000,00

Seznam poddodavatelů, s jejichž pomocí účastník předpokládá realizaci veřejné zakázky

Veřejná zakázka malého rozsahu na stavební práce		Věcné vymezení části plnění VZ, kterou hodlá účastník zadat poddodavatel, vč. hodnoty v Kč bez DPH	% podíl na plnění VZ
VZ 57.21 „Vybudování příjezdové komunikace z ul. Kischovy na ul. Svornosti“			
1. Název:	Ing. Miroslav Skupník	Technický dozor zhotovitele, autorizace v oboru Dopravní stavby, Projektová činnos	3%
Sídlo / místo podnikání:	Na obvodu 45, 703 00		
Tel., fax:	606 700 761		
E-mail:	Skupnik.vs@seznam.cz		
IČO:	12127612		
DIČ:	-		
Spisová značka v obchodním rejstříku:	-		
Osoba oprávněná jednat za účastníka:	Ing. Miroslav Skupník		
Osoby zmocněné k dalším jednáním:	-		
2. Název:			
Sídlo / místo podnikání:			
Tel., fax:			
E-mail:			
IČO:			
DIČ:			
Spisová značka v obchodním rejstříku:			
Osoba oprávněná jednat za účastníka:			
Osoby zmocněné k dalším jednáním:			

Čestné prohlášení

Tímto prohlašuji, že hodlám využít k plnění veřejné zakázky poddodavatele a předkládám shora uvedený seznam poddodavatelů.

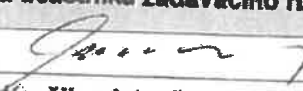
Osoba oprávněná jednat jménem či za účastníka zadávacího řízení	
Podpis osoby:	
Titul, jméno, příjmení, funkce:	Ing. František Kročil, místopředseda představenstva
Datum:	31.5.2021



