

Plná moc

Pražské služby, a.s.

se sídlem: Praha 9, Pod Šancemi 444/1

IČO: 601 94 120

společnost zapsaná v obchodním rejstříku vedeném Městským soudem v Praze, oddíl B, vložka 2432
(dále jen „**Společnost**“)

tímto zmocňuje



(dále jen „**Zmocněnec**“)

aby v období od 1. 1. 2021 do 31. 12. 2021 zastupoval Společnost při jakýchkoli a všech právních jednáních a úkonech týkajících se nebo činěných v souvislosti s veřejnými zakázkami ve smyslu zákona č. 134/2016 Sb., o zadávání veřejných zakázek, v platném znění (dále jen „**Zákon**“), a výběrovými či poptávkovými řízeními realizovanými mimo působnost Zákona, kterých se Společnost hodlá účastnit jako uchazeč.

Zmocněnec je v zastoupení Společnosti oprávněn zejména, nikoli výlučně, podávat a podepisovat nabídky Společnosti v rámci zadávacích, výběrových či poptávkových řízení, v souvislosti s veřejnými zakázkami, zadávacími, výběrovými či poptávkovými řízeními podepisovat veškeré smlouvy, návrhy smluv a prohlášení, dále jednat se zadavateli veřejných zakázek i zadavateli zakázek mimo působnost Zákona a podávat opravné prostředky proti rozhodnutím zadavatelů, orgánů dohledu a příslušných soudů, tyto opravné prostředky brát zpět, nebo se práva na podání opravných prostředků vzdávat. Zmocněnec je rovněž výslovně zmocněn k účasti na otevírání obálek s nabídkami uchazečů na veřejné zakázky.

Zmocněnec není oprávněn udělovat další plné moci třetím osobám, s výjimkou udělování plné moci třetím osobám za účelem účasti na otevírání obálek s nabídkami uchazečů na veřejné zakázky.

Pro případ, že Společnost zmocní v rozsahu této plné moci další zástupce, se pro vyloučení všech pochybností uvádí, že každý z nich je oprávněn jednat samostatně.

V Praze dne 02. 12. 2020

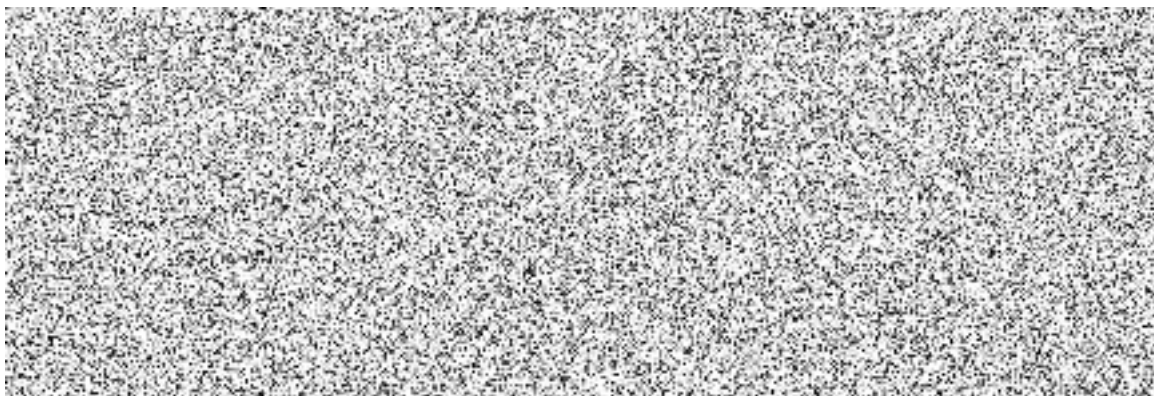

Doložka konverze do dokumentu obsaženého v datové zprávě

Tento dokument, který vznikl převedením vstupu v listinné podobě do podoby elektronické pod pořadovým číslem **134411933-244913-201216135603**, skládající se z **1** listů, se doslovně shoduje s obsahem vstupu.

Vstup obsahuje viditelný prvek, který nelze plně přenést na výstup.

Jméno a příjmení osoby, která konverzi provedla:



Vystavil: **Městská část Praha 9**

Pracoviště: **Městská část Praha 9**

Vystavil: **Městská část Praha 9** dne **16. 12. 2020**

