

DODATEK č. 2
ke Smlouvě o dílo
č. OBJEDNATELE: 45/2021

Smluvní strany

Město Čáslav

Sídlo: Nám. Jana Žižky z Trocnova 1
286 01 Čáslav
IČ: 00236021
DIČ: CZ00236021
Statutární zástupce: JUDr. Vlastislav Málek, starosta
bankovní spojení: 
číslo účtu: 

na straně jedné jako objednatel (dále jen „objednatel“).

a

SILNICE ČÁSLAV s.r.o.

Sídlo: Zbraslavice 2, PSČ 285 21 Zbraslavice
zastoupen: Ing. Michalem Holíkem, jednatelem společnosti
IČ: 28447085
DIČ: CZ 28447085
bankovní spojení: 
číslo účtu: 

*zapsána v obchodním rejstříku vedeném Městským soudem v Praze, oddíl C, vložka 142142
na straně druhé jako zhotovitel (dále jen „zhotovitel“)*

uzavírají podle § 2586 a následujících zákona č. 89/2012 Sb., občanský zákoník, tento:

Dodatek č. 2 ke Smlouvě o dílo na realizaci stavby
„Čáslav – odstavná plocha na pozemku 2117/51“ ze dne 29.03.2021

**Na základě odsouhlasených změn vzniklých během realizace stavby se smluvní strany dohodly na
sjednání tohoto Dodatku č. 2:**

čl. I.

Předmět plnění

Účastníci se na základě oboustranné dohody dohodli na tom, že se rozsah díla, jenž je vymezen ve smlouvě o dílo v čl. 1. mění a zužuje o změny, jež jsou obsaženy ve změnovém listu stavby č. 2, které tvoří přílohu tohoto Dodatku č. 2.

**čl. II.
Cena díla**

Účastníci se na základě oboustranné dohody dohodli na změně ceny díla a to tak, že původní cena díla uvedená v čl. 5 smlouvy o dílo se z důvodu změn obsažených ve změnovém listě č. 2 mění z částky:

Původní cena díla:

Cena dle D1 bez DPH	1 000 030,00 Kč
DPH 21 %	210 006,30 Kč
<hr/>	
Cena celkem včetně DPH	1 210 036,30 Kč

Nová cena díla:

Cena bez DPH	934 850,00 Kč
DPH 21%	196 318,50 Kč
<hr/>	
Cena celkem včetně DPH	1 131 168,50 Kč
<i>(dále jen "Cena za provedení díla")</i>	

**čl. II.
Závěrečné ustanovení**

Tento dodatek nabývá platnosti dnem podpisu oprávněnými zástupci obou smluvních stran. Dodatek je vyhotoven ve čtyřech stejnopisech, z nichž obě smluvní strany obdrží po dvou stejnopisech dodatku. Každý stejnopis tohoto Dodatku má právní sílu originálu. Ostatní ustanovení smlouvy a Dodatku č. 1 nedotčená tímto Dodatkem č. 2 se nemění a zůstávají v platnosti. Nedílnou součástí tohoto dodatku č. 2 tvoří následující přílohy:

Příloha č. 1: Změnový list stavby č. 2

Smluvní strany souhlasí se zveřejněním tohoto dodatku smlouvy v registru smluv na webových stránkách Portálu veřejné správy v souladu se zákonem č. 340/2015 o zvláštních podmínkách účinnosti některých smluv, uveřejňování těchto smluv a o registru smluv (zákon o registru smluv), zveřejnění zajistí objednatel. Zhotovitel prohlašuje, že skutečnosti uvedené v této smlouvě/ dodatku nepovažuje za obchodní tajemství ve smyslu ust. § 504 zákona č. 89/2012 Sb., občanského zákoníku.

Obě smluvní strany prohlašují, že si tento dodatek přečetly, s jeho obsahem souhlasí, že byl sepsán na základě pravdivých údajů, z jejich pravé a svobodné vůle a nebyl uzavřen v tísní ani za jinak jednostranně nevýhodných podmínek, což stvrzují svým podpisem, resp. podpisem svého oprávněného zástupce.

Uzavření tohoto Dodatku č. 2 ke Smlouvě o dílo bylo schváleno usnesením Rady města Čáslavi č. RM/311/2021 ze dne 30.06.2021.

V Čáslavi dne 30.6.2021

Ve Zbraslavicích dne 30.6.2021

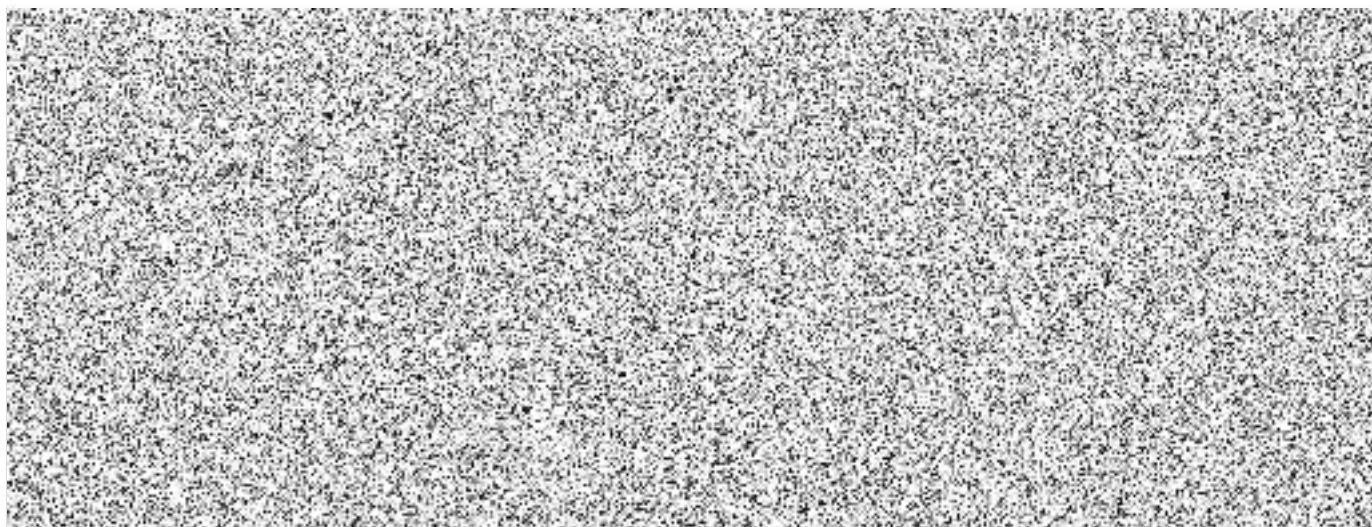

ZMĚNOVÝ LIST STAVBY

Název stavby: Čáslav – odstavná plocha na pozemku 2117/51

Pořadové číslo návrhu změny stavby:

2

Změna:



D - dokumentace

P - příprava

R - realizace

Stavební oddíl,
(provozní celek)

Číslo (pod)objektu,
(provozního souboru)

Název: Odstavná plocha

Popis změny:

- 1) Změna typu oplocení
- 2) Zkrácení podezdívky z betonových palisád
- 3) Zmenšení plochy parkoviště
- 4) Vodorovné značení

Odůvodnění změny:

1) Původní návrh PD dle požadavku SŽDC řešil pro zajištění bezpečnosti (zamezení vstupu do kolejiště) oplocení z pletiva. Na základě vyjádření KHS k navržené stavbě, pro zajištění opatření proti hluku byla do PD navržena náhradní výsadba vzrostlé zeleně. Na základě skutečnosti, že v místě navržené výsadby se nachází zemní vedení VN ČEZ, nelze tuto výsadbu realizovat. K následné kolaudaci jsme nuceni doložit protokol o měření hluku o požadovaných hodnotách. Z tohoto důvodu dojde ke změně typu oplocení zadní části odstavné plochy. Nové řešení je stavba betonového plotu samostatnou objednávkou, která zajistí snížení hluku, zabezpečí proti volnému vstupu do kolejiště a zároveň bude viditelně oddělen městský pozemek od pozemku SŽDC (jedná se o méněpráce).

2) Při samotné realizaci zemních prací bylo zjištěno, že v místě navržené podezdívky z palisád (podél zeleného pruhu ul. Tyršova) se nachází silná vrstva betonu, která by se musela nákladně odstranit a navíc se v blízkosti nachází sítě skupiny ČEZ. Z tohoto důvodu bylo dohodnuto, že navržená podezdívka z betonových palisád bude zkrácena (jedná se o méně práce).

3) Při plánovaném kácení zeleně, byl obnažen vzrostlý strom v místě plánované betonové obruby. Bylo dohodnuto, že vzrostlý strom bude zachován a po konzultaci s projekcí a TDI byla v rámci možností norem odstavná plocha zúžena o celkovou plochu cca 20m² z důvodu nenarušení kořenového systému stromu (jedná se o méněpráce).

4) Vzhledem k tomu, že jedná o odstavnou plochu, bude podána žádost o změnu projektu před dokončením. Po následné kolaudaci bude odstavná plocha převedena na parkoviště a následně bude realizováno vodorovné značení prostřednictvím smluvního dodavatele správy svisiého a vodorovného dopravního značení (jedná se o méněpráce).

Jedná se o změnu, která nemění celkovou povahu veřejné zakázky.

POSOUZENÍ NÁVRHU ZMĚNY

DOPADY ZMĚNY:

Do projektové dokumentace:

Bude

Do časového plánu stavby:

Nebude

Do ceny stavby:

vícepráce

0,00 Kč

bez DPH

méněpráce

65 180,00 Kč

bez DPH

Za objednatele Město Čáslav, IČD: Vlastislav Málak

Za zpracovatele SILNICE ČÁSLAV, s.r.o.: Ing. Michal Holík

PC	Ty p	Kód	Popis	MJ	Množství	J.cena [CZK]	Cena celkem [CZK]	Cena jednotk.	CS ÚRS 2020 01			
14	K	162301851	Přístavek k vodovodnímu přemětnímu železnému stromu šestičlenný Ø 300 mm ZKD 1 km	kus	21,000	15,00	315,00	CS ÚRS 2020 01	21		315	0,00
15	K	162301861	Přístavek k vodovodnímu přemětnímu železnému stromu šestičlenný Ø 300 mm ZKD 1 km	kus	21,000	15,00	315,00	CS ÚRS 2020 01	21		315	0,00
16	K	162301871	Přístavek k vodovodnímu přemětnímu železnému stromu šestičlenný Ø 300 mm ZKD 1 km	kus	42,000	20,00	840,00	CS ÚRS 2020 01	42		840	0,00
17	K	162651111	Vodovodní přemětní díl do 4000 m výkopkyřparný z horninového štěrku L skupiny 1 až 3	m3	331,150	80,00	19 899,00	CS ÚRS 2020 01	331,2		19899	0,00
18	K	171201231	Poplatek za učištění zeminy a kamení na skládce odpadů (včetně příslušenství)	l	596,070	50,00	29 803,50	CS ÚRS 2020 01	596,1		29803,5	0,00
19	K	171251201	Učištění výparny ze skládky nebo modelářský	m3	331,150	12,00	3 973,80	CS ÚRS 2020 01	331,2		3973,8	0,00
20	K	181111121	Plánka úprava letištního do 500 m2 zemina I1 až 4	m2	45,000	35,00	1 575,00	CS ÚRS 2020 01	45		1575	0,00
21	K	181411131	Založení parkového trávníku výševem plochy do 1000 m2 v rozřadí a ve svahu do 1:5	m2	45,000	20,00	900,00	CS ÚRS 2020 01	45		900	0,00
22	M	00572420	odvození směsí štěrku	kg	1,800	100,00	180,00	CS ÚRS 2020 01	1,8		180	0,00
23	K	181851112	Uprava plán v hornině štěrku L skupiny 1 až 3 se štěrky	m2	37,500	12,00	450,00	CS ÚRS 2020 01	37,5		450	0,00
24	K	182303111	Doplnění zeminy nebo substrátu na travnatých plochách 150 mm vrstva v rozřadí a svahu do 1:5	m2	20,000	20,00	400,00	CS ÚRS 2020 01	20		400	0,00
25	M	10371500	substrát pro trávníky VL	m3	1,000	1 500,00	1 500,00	CS ÚRS 2020 01	1		1500	0,00
26	K	183151114	Houbení jam pro výsadbu dřevních stromů v rozřadí nebo na svahu dle příslušenství Ø 6-70 m3	kus	18,000	NEOCEŇOVAT		CS ÚRS 2020 01				
27	K	184102117	Výsadba dřeviny a kalem D do 1 m do jamky se zalitím v rozřadí a svahu do 1:5	kus	18,000	NEOCEŇOVAT		CS ÚRS 2020 01				
28	M	026504	Smek cement v. cca 6 m	kus	4,000	NEOCEŇOVAT						
29	M	0265031	Tis cement v. cca 5 m	kus	4,000	NEOCEŇOVAT						
30	M	0265032	Zemec v. cca 6 m	kus	4,000	NEOCEŇOVAT						
31	M	026503	Betonové asfalt v. cca 7 m	kus	4,000	NEOCEŇOVAT						
d 3 Světlo a kompletní konstrukce								67 370,00				
32	K	338171123	Obrazovná sloupka a vepř. plošových oceľových v dte 2,80 m se zabudovaním	kus	38,000	250,00	9 500,00	CS ÚRS 2020 01	19		4750	5 000,00
33	M	55342256	sloupek plošový průběžný Pz a komárový 2750/58x1,5mm	kus	33,000	250,00	8 250,00	CS ÚRS 2020 01	19		4750	3 500,00
34	M	55342264	sloupek plošový komárový Pz a komárový 2750/58x1,5mm	kus	2,000	250,00	500,00	CS ÚRS 2020 01	0		0	500,00
35	M	55342274	vzpraha plošová 38x1,5mm včetně křivky s uchem 2500mm	kus	6,000	250,00	1 500,00	CS ÚRS 2020 01	6		1500	0,00
36	M	55342282	výševka pro uchytení vzpráhy na sloupek D 40-50mm	kus	6,000	100,00	600,00	CS ÚRS 2020 01	6		600	0,00
37	K	359621112	Obrazovná betonových panelů do betonového základu betonová výška 80mm Ø 6-1 m	kus	63,000	120,00	7 560,00	CS ÚRS 2020 01	37		4440	3 120,00
38	M	59228408	panel betonový lyčová hranata přírodní 1160x200x100mm	kus	10,200	200,00	2 040,00	CS ÚRS 2020 01	0		0	2 040,00
39	M	59228414	panel betonový lyčová hranata přírodní 1750x200x100mm	kus	43,860	200,00	8 772,00	CS ÚRS 2020 01	37		7400	1 372,00
40	M	59228413	panel betonový lyčová hranata přírodní 1750x200x100mm	kus	10,200	150,00	1 530,00	CS ÚRS 2020 01	0		0	1 530,00
41	K	348401230	Montáž oplocení ze stejného plešiva bez napřížení drátů výšev do 2,0 m	m	80,000	100,00	8 000,00	CS ÚRS 2020 01	37		3700	4 300,00
42	M	31324768	plešivo drátové se žvýčkovými očky zapletené Pz Ø 6-2x200mm	m	81,600	100,00	8 160,00	CS ÚRS 2020 01	37		3700	4 460,00
43	M	31327504	plešivo drátové plastifikované se žvýčkovými očky Ø 6-2x200mm v 2000mm	m	81,600	100,00	8 160,00	CS ÚRS 2020 01	0		0	8 160,00
44	M	15619100	drát poplastovaný knoží naplněný 2,60x3mm	m	244,800	16,00	3 916,80	CS ÚRS 2020 01	40		400	2 048,00
45	M	15619200	drát poplastovaný knoží výšev 1,17,5mm	m	10,000	10,00	100,00	CS ÚRS 2020 01	10		100	0,00
d 5 Komunikace pozemní								649 978,00				
46	K	564851114	Podklad ze štrkové Ø 8 x 160 mm	m2	610,000	120,00	73 200,00	CS ÚRS 2020 01	610		73200	0,00
47	K	564881111	Podklad ze štrkové Ø 8 x 200 mm	m2	12,000	140,00	1 680,00	CS ÚRS 2020 01	12		1680	0,00
48	K	565156121	Akšiový betonový povrchový ACP 22 (obalované karmelitou) Ø 80 mm x šlta 3 m	m2	610,000	300,00	183 000,00	CS ÚRS 2020 01	590		177000	6 000,00
49	K	577144221	Akšiový betonový povrchový ACO 11 (ABS) Ø 80 mm x šlta 3 m	m2	610,000	230,00	140 300,00	CS ÚRS 2020 01	590		135700	4 800,00
50	K	5899011	Výparník pro přehřívání štěrku do 15 m2 srovnáním betonem C 20/25 Ø 6-200mm	m2	3,000	600,00	1 800,00	CS ÚRS 2020 01	3		1500	0,00
51	K	567132115	Podklad ze štrkové Ø 80 mm x šlta 3 m	m2	610,000	370,00	226 700,00	CS ÚRS 2020 01	590		218300	7 400,00
52	K	573231106	Podklad štrkový spojovací ze štrkové Ø 80 mm x šlta 3 m	m2	1 220,000	15,00	18 300,00	CS ÚRS 2020 01	1180		17700	600,00
53	K	596211111	Každý zátěžový díl komunkační pro Ø 80 mm šlta 3 m do 100 m2	m2	12,000	300,00	3 600,00	CS ÚRS 2020 01	7,95		2385	1 215,00
54	M	59245018	drát tvar obdélkový betonový 200x100x50mm	m2	11,240	200,00	2 248,00	CS ÚRS 2020 01	7,2		1440	808,00
55	M	59245008	drát tvar obdélkový betonový pro nevidomé 200x100x50mm betonový	m2	1,000	450,00	450,00	CS ÚRS 2020 01	1		450	0,00
d 6 Trubní vedení								17 750,00				
56	K	871395	Razání přípojky z plast potrubí DN150, vč. zemních prací a zábrany	m	6,000	1 500,00	9 000,00	CS ÚRS 2020 01	6		9000	0,00
57	K	8173141	Průběžná trubka z potrubí DN150 do zemního vedení	kus	1,000	250,00	250,00	CS ÚRS 2020 01	1		250	0,00
58	K	805941	Výsadba trubky z betonových dílců s štrkovou mříží vč. zemních prací a štěrku metaláží	kus	1,000	8 500,00	8 500,00	CS ÚRS 2020 01	1		8500	0,00
d 8 Ostatní konstrukce a práce, bourání								126 144,50				
59	K	914111111	Montáž vlnitých desek značkové do velikosti 1 m2 odříznutí na sloupek nebo kotelnu	kus	4,000	200,00	800,00	CS ÚRS 2020 01	4		800	0,00
60	K	45445008	značkové upravitel představit P1, P4 700mm	kus	1,000	1 500,00	1 500,00	CS ÚRS 2020 01	1		1500	0,00
61	M	40445619	základová, příkazová dopravní značkové B1-B34, C1-15 500mm	kus	1,000	1 500,00	1 500,00	CS ÚRS 2020 01	1		1500	0,00
62	M	40445625	informační značkové provozní IP1, IP2, IP1-IP3 600x200mm	kus	2,000	1 500,00	3 000,00	CS ÚRS 2020 01	2		3000	0,00
63	K	914511112	Montáž sloupku dopravní značkové Ø 100 mm s betonovým základem a náskou	kus	3,000	250,00	750,00	CS ÚRS 2020 01	3		750	0,00
64	M	40445225	sloupek pro dopravní značkové Zn D 80mm v 3,5m	kus	3,000	1 000,00	3 000,00	CS ÚRS 2020 01	3		3000	0,00
65	M	40445240	peřka pro sloupek A1 D 80mm	kus	3,000	1 000,00	3 000,00	CS ÚRS 2020 01	3		3000	0,00
66	M	40445253	vřetko plastové na sloupek D 80mm	kus	3,000	20,00	60,00	CS ÚRS 2020 01	3		60	0,00
67	M	40445256	svorka upínací na sloupek dopravní značkové D 80mm	kus	8,000	100,00	800,00	CS ÚRS 2020 01	8		800	0,00
68	K	915231112	Vodovodní dopravní značkové ploškové pro chodce, štěrky, symboly varovné nebo jiné	m2	17,250	350,00	6 037,50	CS ÚRS 2020 01	0		0	6 037,50
69	K	915491211	Obrazovná betonová značkové Ø 100 mm x šlta 3 m	m	37,500	150,00	5 625,00	CS ÚRS 2020 01	37,5		5625	0,00
70	K	915490211	Přístavek ZKD 10 mm přes 100 mm šlta u osazení vlnitých desek Ø 250 mm	m	450,000	10,00	4 500,00	CS ÚRS 2020 01	450		4500	0,00
71	M	59218002	knoflík betonový sítňový Ø 50x250x100mm	m	38,250	200,00	7 650,00	CS ÚRS 2020 01	38,25		7650	0,00
72	K	916131213	Obrazovná betonová značkové Ø 100 mm x šlta 3 m	m	106,000	200,00	21 200,00	CS ÚRS 2020 01	100,7		20140	1 060,00
73	M	59217017	obrubník betonový Ø 100x100x250mm	m	108,120	100,00	10 812,00	CS ÚRS 2020 01	101		10100	712,00
74	K	916091121	Lože pod obrubníky, knoflíky nebo odnívatel dialektických kotelů z betonové	m3	3,180	2 500,00	7 950,00	CS ÚRS 2020 01	3,021		7552,5	397,50
75	K	916735112	Razání štrkové Ø 100 mm šlta 3 m do 100 mm	m	12,000	80,00	960,00	CS ÚRS 2020 01	8		640	320,00
76	K	998051	Bourání betonové ploškové podstavky včetně základu	m3	8,000	1 500,00	12 000,00	CS ÚRS 2020 01	6		9000	0,00
77	K	969052121	Bourání sloupků a vzpráh ZB ploškových z betonovou základem	kus	20,000	400,00	8 000,00	CS ÚRS 2020 01	20		8000	0,00
78	K	969072811	Razání štrkové Ø 100 mm šlta 3 m do 100 mm	m	50,000	80,00	4 000,00	CS ÚRS 2020 01	50		4000	0,00
79	K	R3a	Učištění kabelů ČEZ do čtyřčlenné (výkopání, kabelový šab TKZ, zásep štrkovým, šlta) dle podmínek ČEZ - viz příloha DOPLADY	m	42,000	500,00	21 000,00	CS ÚRS 2020 01	D1			
80	K	R3b	Učištění kabelů ČOT do čtyřčlenné (výkopání, přímka chvěníka, základy chvěníka DN100, zásep štrkovým, šlta) dle podmínek ČOT - viz příloha DOPLADY	m	10,000	500,00	5 000,00	CS ÚRS 2020 01	10		5000	0,00
d 997 Přesun sutě								5 433,21				
81	K	997221561	Vodovodní doprava sutě z kotelny matřádko do 1 km	t	20,123	50,00	1 006,15	CS ÚRS 2020 01	20,12		1006,15	0,00
82	K	997221569	Přístavek ZKD 1 km u vodovodní dopravy sutě z kotelny matřádko	t	140,861	10,00	1 408,61	CS ÚRS 2020 01	140,9		1408,61	0,00
83	K	997221861	Poplatek za učištění stavebního odpadu na recyklační skládce (skládky) v prostře betonu pod kódem 17 01 01	t	20,123	150,00	3 018,45	CS ÚRS 2020 01	20,12		3018,45	0,00
d 998 Přesun hmot								2 946,50				
84	K	998225111	Přesun hmot pro pozemní komunikace s křivkou z karmelitou, rozšířením betonovým nebo štěrky	t	58,930	50,00	2 946,50	CS ÚRS 2020 01	58,93		2946,5	0,00
d VRN Vedlejší rozpočtové náklady								15 976,24				
85	K	012303000	Geodetické práce pro výšev - zaměření skutečného provedení	kpl	1,000	5 476,24	5 476,24	CS ÚRS 2020 01	1		5476,24	0,00
86	K	013254000	Dokumentace skutečného provedení stavby	kpl	1,000	4 000,00	4 000,00	CS ÚRS 2020 01	1		4000	0,00
87	K	021030001	Projekční DOK a základní DOK komunikace šlta II úřady	kpl	1,000	2 500,00	2 500,00	CS ÚRS				