



Smlouva o dílo uzavřená v souladu s § 2586 a násl. zákona č. 89/2012 Sb., občanského zákoníku, v platném znění (dále jen "občanský zákoník")

SMLOUVA O DÍLO č.: 62-2-7692/2021

I. SMLUVNÍ STRANY

OBJEDNATEL	ZHOTOVITEL
<p>Česká republika Hasičský záchranný sbor Jihomoravského kraje Zubatého 685/1, 614 00 Brno</p> <p>Zastoupená: plk. Ing. Jiří Pelikán ředitel Hasičského záchranného sboru Jihomoravského kraje</p> <p>Bankovní spojení: ČNB, pobočka Brno Číslo účtu: 10039881/0710 IČO: 70884099 DIČ: CZ70884099, není plátce DPH DS: ybiaiuv</p>	<p>Obchodní firma: Archatt památky spol, s r.o. Sídlo: V. Nezvala 56/68, Stařečka Třebíč 674 01</p> <p>Statutární orgán:  Kontaktní osoba: </p> <p>Zapsaný v obchodním rejstříku, vedeném Krajským soudem v Brně oddíl C, vložka 19429</p> <p>Bankovní spojení:  Číslo účtu:  IČO: 60753013 DIČ: CZ607530013 DS: x82m4f6</p>

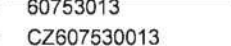
II. PŘEDMĚT SMLOUVY

Touto smlouvou se zhotovitel zavazuje k řádnému a včasnému provedení díla:	
Specifikace díla: KŘ HZS JmK - oprava soklu budovy a vstupů z prostoru garáží dle položkového rozpočtu ze dne 23.6.2021.	
Cena díla bez DPH:	404 175,52 Kč
DPH 21%	84 876,86 Kč
Dodací lhůta: 30.09.2021	Cena včetně DPH: 489 052,38 Kč
Záruční doba: 60 měsíců od data převzetí předmětu smlouvy objednatelem, veškeré vady je zhotovitel povinen ve lhůtě do 3 dnů od nahlášení vlastním nákladem odstranit, nedohodnou-li se smluvní strany v reklamačním protokolu jinak.	
Cena dohodnuta jako konečná a nepřekročitelná celkem:	489 052,38 Kč

Místo plnění: KŘ HZS JmK, Zubatého 1, 614 00 Brno

Předmět smlouvy je za objednatele oprávněn převzít: 

III. PLATEBNÍ PODMÍNKY

Fakturu zašle zhotovitel v 1 vyhotovení a s potvrzeným dokladem o převzetí předmětu smlouvy na adresu objednatele. Splatnost faktury je 21 dní od doručení do sídla objednatele. Faktura musí obsahovat veškeré daňové náležitosti.

IV. SMLUVNÍ POKUTA, ÚROKY Z PRODLENÍ

1. Pro případ nedodržení termínu splnění předmětu plnění ze strany zhotovitele nebo v případě prodlení zhotovitele s odstraněním vad díla dle čl. II. se sjednává smluvní pokuta ve výši 0,05% z ceny vč. DPH předmětu plnění za každý, byť i započatý den prodlení, a to až do dodání předmětu plnění; zaplacením smluvní pokuty není dotčen nárok objednatele na náhradu škody.

2. Při nedodržení termínu splatnosti řádně vystaveného daňového dokladu objednatelem je zhotovitel oprávněn účtovat úrok z prodlení za splnění podmínky podle § 1968 občanského zákoníku ve výši podle § 1970 občanského zákoníku.

3. Ujednáním o smluvní pokutě a úroku z prodlení není dotčeno právo smluvních stran domáhat se náhrady škody v plném rozsahu. Případná vzniklá škoda je vymahatelná v plné výši samostatně vedle smluvní pokuty, v souladu s ustanovením § 1971 občanského zákoníku.

V. ZÁVĚREČNÁ USTANOVENÍ

1. Smluvní strany tím potvrzují, že přistupují na všechny podmínky smlouvy a jejich vzájemné vztahy se budou řídit občanským

zákoníkem. Účastníci jsou povinni dbát, aby při úpravě smluvních vztahů bylo odstraněno vše, co by mohlo vést ke vzniku rozporů.

2. Tato smlouva nabývá platnosti dnem jejího uzavření a účinnosti dnem jejího uveřejnění dle zákona č. 340/2015 Sb., o zvláštních podmínkách účinnosti některých smluv, uveřejňování těchto smluv a o registru smluv (zákon o registru smluv), ve znění pozdějších předpisů avšak s výjimkou ujednání dle tohoto odstavce, který nabývá účinnosti dnem uzavření této smlouvy.

3. V souladu se zákonem č. 340/2015 Sb., o registru smluv, se strany dohodly, že objednatel zašle tuto smlouvu správci registru smluv k uveřejnění ve lhůtě, stanovené tímto zákonem. Osobní údaje stran před odesláním budou anonymizovány v souladu se zákonem č. 110/2019 Sb., o zpracování osobních údajů a podle Nařízení Evropského parlamentu a Rady (EU) 2016/679 ze dne 27. dubna 2016 o ochraně fyzických osob v souvislosti se zpracováním osobních údajů a o volném pohybu těchto údajů a o zrušení směrnice 95/46/ES (obecné nařízení o ochraně osobních údajů).

4. Tato smlouva je uzavřena elektronicky. Smluvní strany obdrží elektronický originál uzavřené smlouvy.

Přílohy: 1. Položkový rozpočet ze dne 23.6.2021

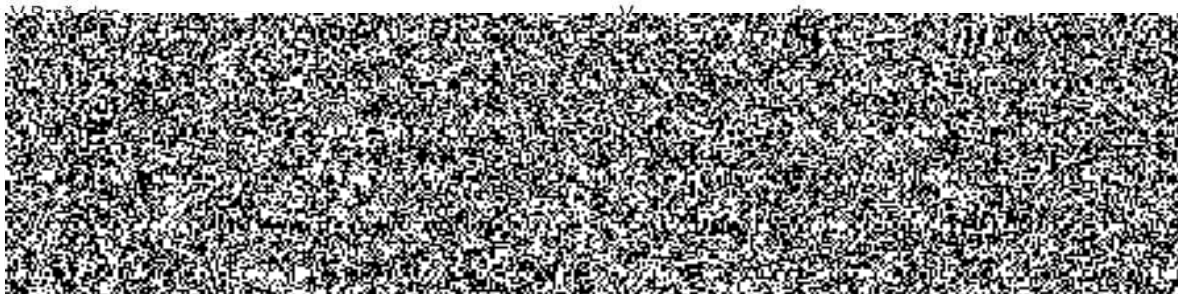

Položkový rozpočet stavby

Stavba: NAB2020-
Vr06 HZS jihomoravského kraje

Objednatel: Hasičský záchranný sbor Jihomoravského kraje IČO: 70884099
Zubatého 685/1 DIČ: CZ70884099
61400 Brno-Zábrdovice

Zhotovitel: ARCHATT PAMÁTKY spol. s r.o. IČO: 60753013
V. Nezvala 68/56 DIČ: CZ60753013
67401 Třebíč

Vypracoval:

Rozpis ceny	Celkem
HSV	298 178,76
PSV	42 539,16
MON	957,60
Vedlejší náklady	62 500,00
Ostatní náklady	0,00
Celkem	404 175,52

Rekapitulace daní

Základ pro sníženou DPH	15 %	0,00 CZK
Snížená DPH	15 %	0,00 CZK
Základ pro základní DPH	21 %	404 175,52 CZK
Základní DPH	21 %	84 876,86 CZK

Zaokrouhlení 0,00 CZK

Cena celkem s DPH 489 052,38 CZK

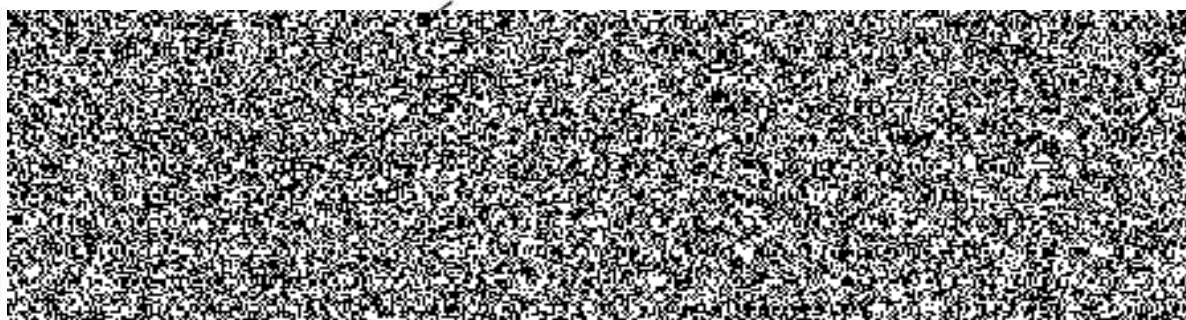

Rekapitulace dílčích částí

Číslo	Název	Základ pro sníženou DPH	Základ pro základní DPH	DPH celkem	Cena celkem	%
01	HZS - Brno, Zubatého 685/1	0,00	404 175,52	84 876,86	489 052,38	100
01	Oprava soklů ve dvorním části	0,00	168 939,09	35 477,21	204 416,30	42
02	Oprava chodníků	0,00	64 397,91	13 523,56	77 921,47	16
03	Oprava soklu oplocení	0,00	22 768,12	4 781,31	27 549,43	6
04	Úprava dveří sklad č. 102 (příruční sklad)	0,00	48 804,15	10 248,87	59 053,02	12
05	Úprava dveří u vstupu do garáží	0,00	36 766,25	7 720,91	44 487,16	9
VRN	VRN	0,00	62 500,00	13 125,00	75 625,00	15
Celkem za stavbu		0,00	404 175,52	84 876,86	489 052,38	100

Rekapitulace dílů

Číslo	Název	Typ dílu			Celkem	%
1	Zemní práce	HSV			13 403,10	3
2	Základy a zvláštní zakládání	HSV			13 829,35	3
3	Svislé a kompletní konstrukce	HSV			23 868,34	6
5	Komunikace	HSV			24 023,50	6
6	Úpravy povrchu, podlahy	HSV			41 948,50	10
61	Úpravy povrchů vnitřní	HSV			2 180,00	1
62	Úpravy povrchů vnější	HSV			79 366,09	20
64	Výplně otvorů	HSV			24 963,50	6
9	Ostatní konstrukce, bourání	HSV			21 283,13	5
91	Doplňující práce na komunikaci	HSV			10 134,60	3
96	Bourání konstrukcí	HSV			14 182,24	4

99	Staveništní přesun hmot	HSV			13 743,37	3
766	Konstrukce truhlářské	PSV			35 416,66	9
767	Konstrukce zámečnické	PSV			7 122,50	2
M46	Zemní práce při montážích	MON			957,60	0
D96	Přesuny suti a vybouraných hmot	PSU			15 253,04	4
VN	Vedlejší náklady	VN			62 500,00	15
Cena celkem					404 175,52	100

Položkový rozpočet

S:	NAB2020-Vr06 HZS jihomoravského kraje		
O:	01	HZS - Bmo, Zubatého 685/1	
R:	01	Oprava soklů ve dvorním části	

P.č.	Číslo položky	Název položky	MJ	Množství	Cena / MJ	Celkem
Díl: 2		Základy a zvláštní zakládání				12 839,35
1	289970111	Vrstva geotextilie Geofiltex 300g/m2	m2	121,70000	105,50	12 839,35

ochranna terénu - komunikací :
5,5+16+40+24,5+12,5+4,2+19

121,70000

P.č.	Číslo položky	Název položky	MJ	Množství	Cena / MJ	Celkem
Díl: 6		Úpravy povrchu, podlahy				40 098,50
2	602021114	Omítka sanační soklová Baumit Sanova S, ručně tloušťka vrstvy 30 mm	m2	61,69000	650,00	40 098,50

úsek :

2 : 16*1*0,5

8,00000

3 : 40*0,45

18,00000

4 : 24,5*0,71

17,39500

5 : 12,5*0,7*0,5

4,37500

6 : 4,2*0,6

2,52000

7 : 19*0,6

11,40000

P.č.	Číslo položky	Název položky	MJ	Množství	Cena / MJ	Celkem
Díl: 62		Úpravy povrchů vnější				79 366,09
3	622432112	Omítka stěn weber-pas marmolit střednězrná	m2	79,56500	752,00	59 832,88

úsek :

1 : 5,5*1

5,50000

2 : 16*1

16,00000

3 : 40*0,45

18,00000

4 : 24,5*0,71

17,39500

5 : 12,5*0,7

8,75000

6 : 4,2*0,6

2,52000

7 : 19*0,6

11,40000

P.č.	Číslo položky	Název položky	MJ	Množství	Cena / MJ	Celkem
4	622481211	Montáž výztužné sítě(perlinky)do stěrky-vněj.stěny včetně výztužné sítě a stěrkového tmelu Baumit	m2	79,56500	245,50	19 533,21

úsek :

1 : 5,5*1

5,50000

2 : 16*1

16,00000

3 : 40*0,45

18,00000

4 : 24,5*0,71

17,39500

5 : 12,5*0,7

8,75000

6 : 4,2*0,6

2,52000

7 : 19*0,6

11,40000

P.č.	Číslo položky	Název položky	MJ	Množství	Cena / MJ	Celkem
Díl: 9		Ostatní konstrukce, bourání				21 283,13
5	7711013RR00	Vyčištění, zametení komunikací	m2	121,70000	71,02	8 643,13

zametení, vyčištění : 5,5+16+40+24,5+12,5+4,2+19

121,70000

6	9001R010	Demontáž a zpětná montáž porořstů schodišť	kus	2,00000	3 750,00	7 500,00
7	900R0012	Úprava v místě hromosvodů	kus	2,00000	590,00	1 180,00
8	900RE213	Demontáž a zpětná montáž svodů	kus	4,00000	990,00	3 960,00

P.č.	Číslo položky	Název položky	MJ	Množství	Cena / MJ	Celkem
Díl: 96		Bourání konstrukcí				5 416,38
9	978013191	Otlučení omítek vnitřních stěn v rozsahu do 100 %	m2	61,69000	87,80	5 416,38

úsek :

2 : 16*1*0,5

8,00000

3 : 40*0,45

18,00000

4 : 24,5*0,71

17,39500

5 : 12,5*0,7*0,5

4,37500

6 : 4,2*0,6

2,52000

Položkový rozpočet

S:	NAB2020-Vr06 HZS jihomoravského kraje	
O:	01	HZS - Brno, Zubatého 685/1
R:	01	Oprava soklů ve dvorním části

P.č.	Číslo položky	Název položky	MJ	Množství	Cena / MJ	Celkem
		7 : 19*0,6		11,40000		
Díl: 99		Staveništní přesun hmot				3 424,45
10	999281145	Přesun hmot pro opravy a údržbu do v. 6 m, nošením	t	3,96348	864,00	3 424,45
Díl: D96		Přesuny sutí a vybouraných hmot				6 511,19
11	979081111	Odvoz sutí a vybour. hmot na skládku do 1 km	t	2,83774	227,00	644,17
12	979081121	Příplatek k odvozu za každý další 1 km	t	42,56610	15,90	676,80
13	979990001	Poplatek za skládku stavební sutí	t	2,83774	600,00	1 702,64
14	979087311	Vodorovné přemístění sutí nošením do 10 m	t	2,83774	290,50	824,36
15	979087392	Příplatek za nošení vyb. hmot každých dalších 10 m	t	17,02644	139,00	2 366,68
16	979088212	Nakládání sutí na dopr.prostředky-zvlášť.zakl.obj.	t	2,83774	104,50	296,54

Položkový rozpočet

S:	NAB2020-Vr06 HZS jihomoravského kraje	
O:	01	HZS - Brno, Zubatého 685/1
R:	02	Oprava chodníků

P.č.	Číslo položky	Název položky	MJ	Množství	Cena / MJ	Celkem
Díl: 1		Zemní práce				13 214,10
1	113108310	Odstranění asfaltové vrstvy pl. do 50 m2, tl.10 cm	m2	17,00000	204,00	3 468,00
		9+8		17,00000		
2	139601102	Ruční výkop jam, rýh a šachet v hornině tř. 3	m3	7,65000	1 274,00	9 746,10
		plocha : (8+9)*1*0,3		5,10000		
		obruby : (8+9)*0,3*0,5		2,55000		
Díl: 5		Komunikace				21 318,00
3	564231111	Podklad ze štěrkopisku po ztuhnutí tloušťky 10 cm	m2	17,00000	72,70	1 235,90
		(8+9)*1		17,00000		
4	564761111	Podklad z kameniva drceného vel.32-63 mm,tl. 20 cm	m2	17,00000	215,00	3 655,00
		(8+9)*1		17,00000		
5	596215041	Kladení zámkové dlažby tl. 8 cm do drtě tl. 5 cm	m2	17,00000	284,00	4 828,00
		9*1		9,00000		
		8*1		8,00000		
6	596291113	Řezání zámkové dlažby tl. 80 mm	m	17,00000	244,50	4 156,50
		9+8		17,00000		
7	59245030	Dlažba zámková H-PROFIL 20x16,5x8 cm přírodní	m2	18,70000	398,00	7 442,60
		(8+9)*1,1		18,70000		
Díl: 91		Doplňující práce na komunikaci				10 134,60
8	917862111	Osazení stojat. obrub.beť. s opěrou,lože z C 12/15	m	21,00000	300,00	6 300,00
		8+9+1+1+1+1		21,00000		
9	59217488	Obrubník silniční ABO 2-15 1000/150/250 přírodní	kus	23,10000	166,00	3 834,60
		Odkaz na mn. položky pořadí 7 : 21,00000*1,1		23,10000		
Díl: 99		Staveništní přesun hmot				8 010,71
10	999281105	Přesun hmot pro opravy a údržbu do výšky 6 m	t	21,36188	375,00	8 010,71
Díl: 767		Konstrukce zámečnické				7 122,50
11	7679951R	Úprava rámu anglického dvorku 100/70cm	kus	2,00000	3 500,00	7 000,00
12	998767201	Přesun hmot pro zámečnické konstr., výšky do 6 m	%	70,00000	1,75	122,50
Díl: M46		Zemní práce při montážích				957,60
13	460030102	Vytrhání obrubníků, lože MC, stojatých	m	21,00000	45,60	957,60
		Odkaz na mn. položky pořadí 7 : 21,00000		21,00000		
Díl: D96		Přesuny sutí a vybouraných hmot				3 640,40
14	979081111	Odvoz sutí a vybour. hmot na skládku do 1 km	t	4,79000	226,00	1 082,54
15	979081121	Příplatek k odvozu za každý další 1 km	t	71,85000	15,60	1 120,86
16	979999997	Poplatek za skládku čistá suť - DUFONEV Brno	t	4,79000	300,00	1 437,00

Položkový rozpočet

S:	NAB2020-Vr06 HZS jihomoravského kraje	
O:	01	HZS - Brno, Zubatého 685/1
R:	03	Oprava soklu oplocení

P.č.	Číslo položky	Název položky	MJ	Množství	Cena / MJ	Celkem
Díl: 1 Zemní práce						189,00
1	113106231	Rozebrání dlažeb ze zámkové dlažby v kamenivu 7*0,5	m2	3,50000	54,00	189,00
						3,50000
Díl: 2 Základy a zvláštní zakládání						990,00
2	216904112	Očištění tlakovou vodou zdíva stěn a rubu kleneb 6*1	m2	6,00000	165,00	990,00
						6,00000
Díl: 3 Svislé a kompletní konstrukce						16 916,50
3	311321825	Železobeton nadzákladových zdí pohledový C 25/30 6*1*0,3	m3	1,80000	3 415,00	6 147,00
						1,80000
4	311351101	Bednění nadzákladových zdí jednostranné - zřízení bednicí materiál prkna 6*1 0,5*1*2	m2	7,00000	760,00	5 320,00
						6,00000
						1,00000
5	311351102	Bednění nadzákladových zdí jednostranné-odstranění Odkaz na mn. položky pořadí 4 : 7,00000	m2	7,00000	225,50	1 578,50
						7,00000
6	311361821	Výztuž nadzáklad. zdí z betonářské oceli 10505 (R) 0,1	t	0,10000	38 710,00	3 871,00
						0,10000
Díl: 5 Komunikace						2 705,50
7	596215041	Kladení zámkové dlažby tl. 8 cm do drtě tl. 5 cm Odkaz na mn. položky pořadí 1 : 3,50000	m2	3,50000	284,00	994,00
						3,50000
8	596291113	Řezání zámkové dlažby tl. 80 mm 7	m	7,00000	244,50	1 711,50
						7,00000
Díl: 99 Staveništní přesun hmot						1 967,12
9	999281105	Přesun hmot pro opravy a údržbu do výšky 6 m	t	5,24564	375,00	1 967,12

Položkový rozpočet

S:	NAB2020-Vr06 HZS jihomoravského kraje		
O:	01	HZS - Brno, Zubatého 685/1	
R:	04	Úprava dveří sklad č. 102 (přruční sklad)	

P.č.	Číslo položky	Název položky	MJ	Množství	Cena / MJ	Celkem
Díl: 3		Svislé a kompletní konstrukce				4 634,56
1	317941123	Osazení ocelových válcovaných nosníků č.14-22 včetně dodávky profilu I č.14 2*(1,6*2)*14,3/1000	t	0,09152	35 000,00	3 203,20
				0,09152		
2	346244381	Plentování ocelových nosníků výšky do 20 cm s použitím suché maltové směsi 2*(2*1,8*0,2)	m2	1,44000	994,00	1 431,36
				1,44000		
Díl: 6		Úpravy povrchu, podlahy				1 850,00
3	6007R04	Úprava napojení podlah nivelační hmotou v úrovni prahu	kompl.	1,00000	1 850,00	1 850,00
Díl: 61		Úpravy povrchů vnitřní				2 180,00
4	612421637	Omítka vnitřní zdíva, MVC, štuková stěny odhad : 5	m2	5,00000	436,00	2 180,00
				5,00000		
Díl: 64		Výplně otvorů				14 644,00
5	642945239	Osaz zár.oc.pož.2rám.,posuv-0/+35mm,tl.stěny 230mm včetně dodávky zárubně, š průchozu 1100 mm	kus	1,00000	5 995,00	5 995,00
6	600R001	zpravení omítek kolem dveří přeperlinkování, doplnění rohových lišt včetně výmalby 2*(0,9*2+0,9*1,1)	m2	5,58000	1 550,00	8 649,00
				5,58000		
Díl: 96		Bourání konstrukcí				6 214,80
7	962032231	Bourání zdíva z cihel pálených na MVC 2*(0,3*2)	m3	1,20000	802,00	962,40
				1,20000		
8	964011211	Vybourání ŽB překladů prefa dl. 3 m, 50 kg/m 1,2*2*0,3*0,3	m3	0,21600	5 700,00	1 231,20
				0,21600		
9	968061125	Vyvěšení dřevěných dveřních křidel pl. do 2 m2	kus	2,00000	16,90	33,80
10	968072455	Vybourání kovových dveřních zárubní pl. do 2 m2 2*(0,8*2)	m2	3,20000	379,50	1 214,40
				3,20000		
11	973031325	Vysekání kapes zeď cihel. MVC, pl. 0,1m2, hl. 30cm rozšíření otvoru pro delší překlad : 2	kus	2,00000	278,00	556,00
				2,00000		
12	975043111	Jednořad.podchycení stropů do 3,5 m, do 750 kg/m 2+2	m	4,00000	444,50	1 778,00
				4,00000		
13	978013191	Otlučení omítek vnitřních stěn v rozsahu do 100 %	m2	5,00000	87,80	439,00
Díl: 99		Staveništní přesun hmot				253,64
14	999281105	Přesun hmot pro opravy a údržbu do výšky 6 m	t	0,67636	375,00	253,64
Díl: 766		Konstrukce truhlářské				14 880,33
15	766666112	Montáž dveří posuvných, osazení závěsu, 1kř.	kus	1,00000	1 233,00	1 233,00
16	766660717	Mtž samozavírač ocelová zárubeň	kus	1,00000	550,00	550,00
17	766660722	Mtž dveřní kování	kus	1,00000	350,00	350,00
18	55345504	Dveře požární 1kříd.-30 min EI 30 DP1 110x197 cm, levé	kus	1,00000	12 600,00	12 600,00
19	998766201	Přesun hmot pro truhlářské konstr., výšky do 6 m	%	147,33000	1,00	147,33
Díl: D96		Přesuny sutí a vybouraných hmot				4 146,82
20	979081111	Odvoz sutí a vybour. hmot na skládku do 1 km	t	3,21360	226,00	726,27
21	979081121	Příplatek k odvozu za každý další 1 km	t	48,20400	15,60	751,98
22	979082111	Vnitrostaveništní doprava sutí do 10 m	t	3,21360	318,00	1 021,92
23	979082121	Příplatek k vnitřn. dopravě sutí za dalších 5 m	t	19,28160	35,40	682,57
24	979999997	Poplatek za skládku čistá suť - DUFONEV Brno	t	3,21360	300,00	964,08

Položkový rozpočet

S:	NAB2020-Vr06 HZS jihomoravského kraje		
O:	01	HZS - Brno, Zubatého 685/1	
R:	04	Úprava dveří sklad č. 102 (příruční sklad)	

P.č.	Číslo položky	Název položky	MJ	Množství	Cena / MJ	Celkem
------	---------------	---------------	----	----------	-----------	--------

Položkový rozpočet

S:	NAB2020-Vr06 HZS jihomoravského kraje	
O:	01	HZS - Brno, Zubatého 685/1
R:	05	Úprava dveří u vstupu do garáží

P.č.	Číslo položky	Název položky	MJ	Množství	Cena / MJ	Celkem
Díl: 3		Svislé a kompletní konstrukce				2 317,28
1	317941123	Osazení ocelových válcovaných nosníků č.14-22 včetně dodávky profilu I č.14 (1,6*2)*14,3/1000	t	0,04576	35 000,00	1 601,60
				0,04576		
2	346244381	Plentování ocelových nosníků výšky do 20 cm s použitím suché maltové směsi (2*1,8*0,2)	m2	0,72000	994,00	715,68
				0,72000		
Díl: 64		Výplně otvorů				10 319,50
3	642945239	Osaz. zár.oc.pož.2rám.,posuv-0/+35mm,tl.stěny 230mm včetně dodávky zárubně, š průchodu 1100 mm	kus	1,00000	5 995,00	5 995,00
4	600R001	zapravení omítek kolem dveří přeperlinkování, doplnění rohových lišt včetně výmalby (0,9*2+0,9*1,1)	m2	2,79000	1 550,00	4 324,50
				2,79000		
Díl: 96		Bourání konstrukcí				2 551,06
5	962032231	Bourání zdiva z cihel pálených na MVC (0,3*0,3*2)	m3	0,18000	802,00	144,36
				0,18000		
6	964011211	Vybourání ŽB překladů prefa dl. 3 m, 50 kg/m 1,2*1*0,3*0,3	m3	0,10800	5 700,00	615,60
				0,10800		
7	968061125	Vyvěšení dřevěných dveřních křídel pl. do 2 m2	kus	1,00000	16,90	16,90
8	968072455	Vybourání kovových dveřních zárubní pl. do 2 m2 1*(0,8*2)	m2	1,60000	379,50	607,20
				1,60000		
9	973031325	Vysekání kapes zeď cihel. MVC, pl. 0,1m2, hl. 30cm rozšíření otvoru pro delší překlad : 1	kus	1,00000	278,00	278,00
				1,00000		
10	975043111	Jednořad.podchycení stropů do 3,5 m,do 750 kg/m 2	m	2,00000	444,50	889,00
				2,00000		
Díl: 99		Staveništní přesun hmot				87,45
11	999281105	Přesun hmot pro opravy a údržbu do výšky 6 m	t	0,23321	375,00	87,45
Díl: 766		Konstrukce truhlářské				20 536,33
12	766666112	Montáž dveří 1kř.	kus	1,00000	1 233,00	1 233,00
13	766661821	Demontáž samozavírače	kus	1,00000	350,00	350,00
14	766-01R	elektromagnetický zámek - demontáž a zpětná montáž	kompl.	1,00000	5 250,00	5 250,00
15	766660717	Mtž samozavírač ocelová zárubeň	kus	1,00000	550,00	550,00
16	766660722	Mtž dveřní kování	kus	1,00000	350,00	350,00
17	55345504	Dveře požární 1kříd.-30 min EI 30 DP1 110x197 cm, pravé	kus	1,00000	12 600,00	12 600,00
18	998766201	Přesun hmot pro truhlářské konstr., výšky do 6 m	%	203,33000	1,00	203,33
Díl: D96		Přesuny sutí a vybouraných hmot				954,63
19	979081111	Odvoz sutí a vybour. hmot na skládku do 1 km	t	0,73980	226,00	167,19
20	979081121	Příplatek k odvozu za každý další 1 km	t	11,09700	15,60	173,11
21	979082111	Vnitrostaveništní doprava sutí do 10 m	t	0,73980	318,00	235,26
22	979082121	Příplatek k vnitrost. dopravě sutí za dalších 5 m	t	4,43880	35,40	157,13
23	979999997	Poplatek za skládku čistá suť - DUFONEV Brno	t	0,73980	300,00	221,94

Položkový rozpočet

S:	NAB2020-Vr06 HZS jihomoravského kraje	
O:	01	HZS - Brno, Zubatého 685/1
R:	VRN	VRN

P.č.	Číslo položky	Název položky	MJ	Množství	Cena / MJ	Celkem
Díl: VN		Vedlejší náklady				62 500,00
1	VN-001	Zařízení staveniště	kompl.	1,00000	30 000,00	30 000,00
2	VN-002	Inženýrský činnost	kompl.	1,00000	17 500,00	17 500,00
3	VN-003	Územní vlivy	kompl.	1,00000	15 000,00	15 000,00