

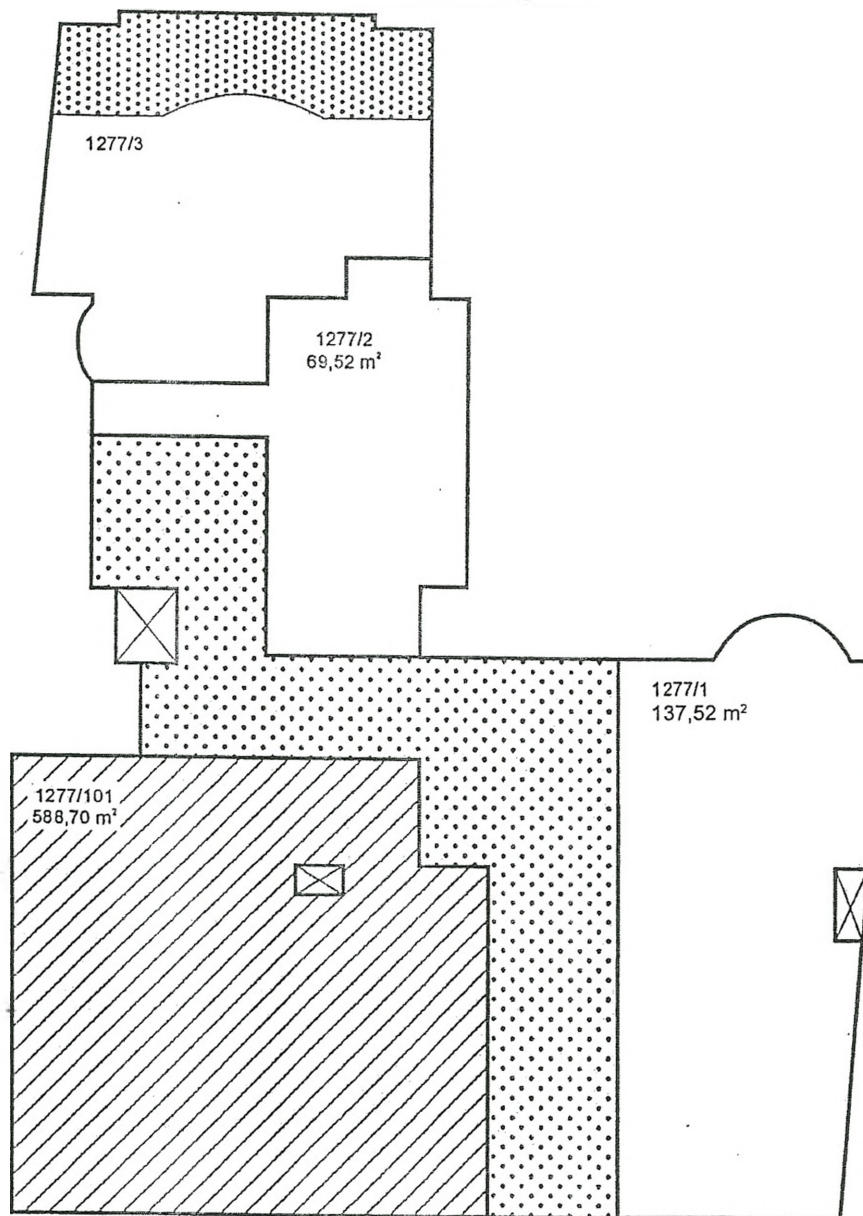





Adresa: Nad Štolou 6/1277, Praha 7
Katastrální území: Holešovice
Číslo popisné: 1277
Číslo parcelní: 1869

1. NP (přízemí)

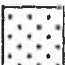

- | | | | |
|---|--------------------------|---|---|
|  | plocha bytové jednotky |  | plocha společných částí domu |
|  | plocha nebytové jednotky |  | plocha společných částí domu ve výhradním užívání vlastníka bytové jednotky |
|  | plocha sklepa zděného | | |

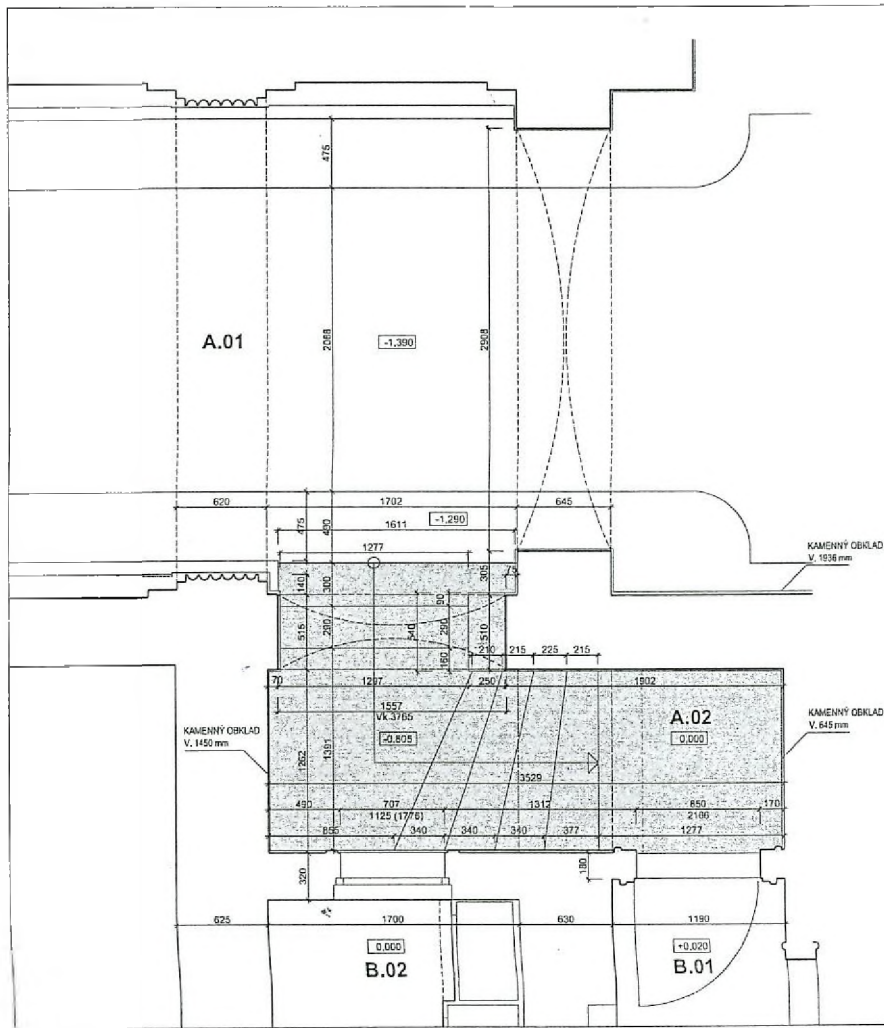

LEGENDA MÍSTNOSTÍ

Č. M.	NÁZEV MÍSTNOSTI	PR	PODLAHA
A.01	DOMOVNÍ CHODBA - PRŮJEZD		KERAM. DĚLA
A.02	VSTUPNÍ SCHODISŤE	5.34	TERAZO, KERAMICKÁ MOZAKA
B.01	BYT - PŘEDSÍŤ		PLASTOVÝ POKRYV
B.02	BYT - KOBARA		KERAMICKÁ DĚLA

CELKOVÁ PLOCHA VSTUPNÍHO SCHODISŤE 5.61

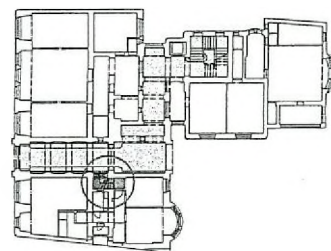

NAD ŠTOLOU č.p. 1277
ÚPRAVA VSTUPNÍHO SCHODISŤE PŘED BYTEM č.X
1. NP NAD ŠTOLOU 1277/6 PRAHA 7

INVESTOR: Ing. Petr Běláček
 Nad Štolou 5, 170 00, Praha 7

GENERÁLNÍ
 PROJEKTANT

ČÁST: DOKUMENTACE PRO STAVEBNÍ POVOLENÍ
E DOKLADOVÁ ČÁST

NÁZEV VÝKRESU:
VSTUPNÍ SCHODISŤE PŘED BYTEM
ZAMĚŘENÍ STAVAJÍCÍHO STAVU

DATA: 05.2020 ČÍSLO VÝKRESU: **E.1.1**
 MĚŘITBY: 1:25