

**DODATEK č. 7**  
**k NÁJEMNÍ SMLOUVĚ č. 52N08/66**

**Smluvní strany:**

**Česká republika – Státní pozemkový úřad**

Sídlo: Husinecká 1024/11a, 130 00 Praha 3

zastoupený Mgr. Romanem Hanzíkem, vedoucím Pobočky Mladá Boleslav  
adresa Bělská 151, 293 01 Mladá Boleslav

IČO: 01312774

DIČ: CZ01312774

Bankovní spojení: Česká národní banka

číslo účtu: 140011-3723001/0710

(dále jen „pronajímatel“)

– na straně jedné –

a

**Zemědělské družstvo Sever Loukovec**

sídlo: Loukovec 16, 294 11 Loukov u Mnichova Hradiště

IČO: 00105597

DIČ: CZ00105597

zapsáno v obchodním rejstříku vedeném Městským soudem v Praze, odd. DrXCII, vl. 1692  
osoby oprávněné jednat za právnickou osobu Ing. Josef Lojda, předseda představenstva a  
Josef Černý, místopředseda představenstva

(dále jen „nájemce“)

– na straně druhé –

uzavírají tento dodatek č. 7 k nájemní smlouvě č. 52N08/66, **kterým se mění výše ročního nájemného:**

1. Na základě nájemní smlouvy č. 52N08/66 (dále jen „smlouva“) je nájemce povinen platit pronajímateli roční nájemné ve výši **6 303,- Kč** (slovy: šesttisíctřistatři korun českých).
2. Smluvní strany se dohodly na tom, že nájemné specifikované v bodě 1. tohoto dodatku bude zvýšeno s účinností od 01.10.2014 na částku **13 643,- Kč** (slovy: třinácttisícšestsetčtyřicet tři korun českých).
3. Tento dodatek nabývá platnosti dnem podpisu oběma smluvními stranami, účinnosti nabývá dnem 01.10.2014.

4. Tento dodatek je vyhotoven ve 2 stejnopisech, z nichž každý má platnost originálu. Jeden stejnopis přebírá nájemce a jeden je určen pro pronajímatele.

5. Ostatní ustanovení smlouvy nejsou tímto dodatkem dotčena.

6. Smluvní strany po přečtení tohoto dodatku prohlašují, že s jeho obsahem souhlasí a že je shodným projevem jejich vážné a svobodné vůle, a na důkaz toho připojují své podpisy.

V Mladé Boleslavi dne 05.02.2015

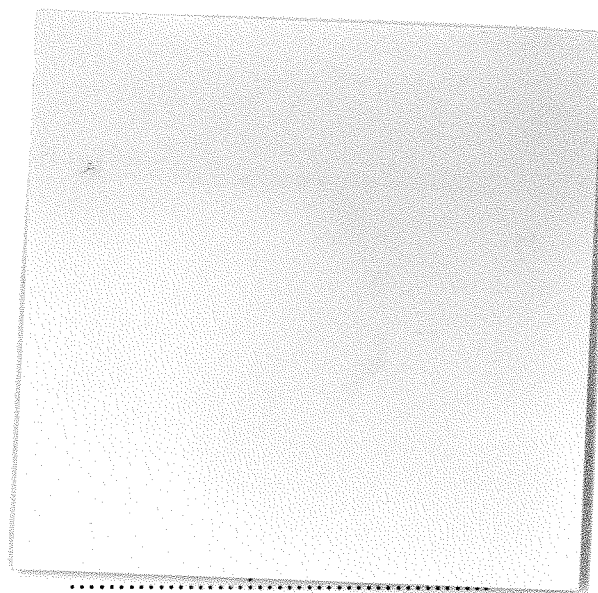
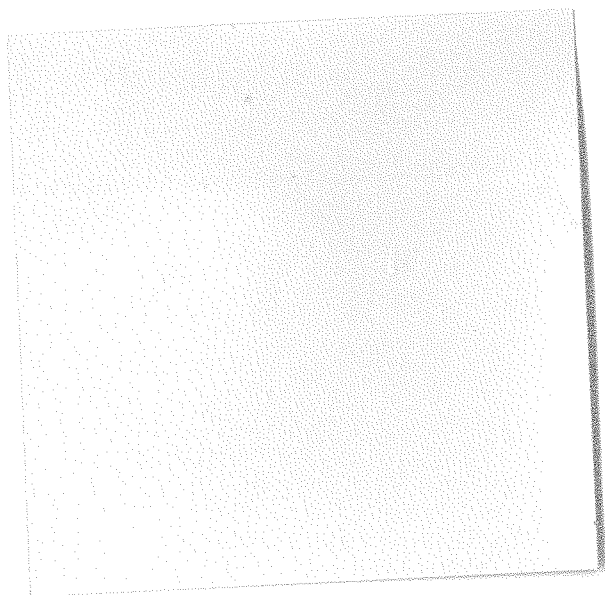

.....  
Josef Černý  
místopředseda představenstva  
Zemědělské družstvo Sever Loukovec

nájemce

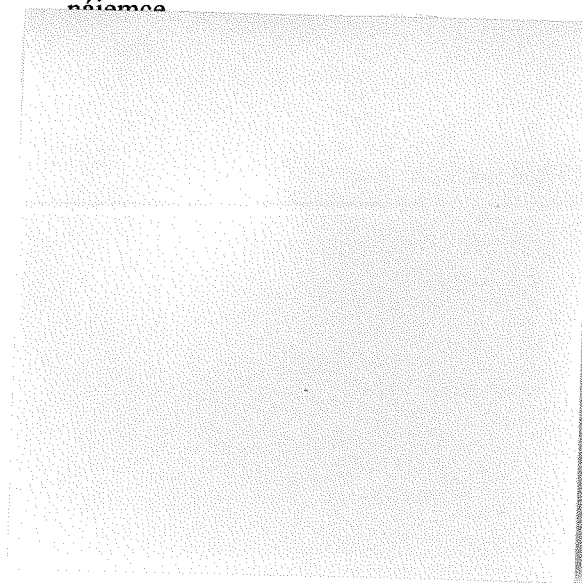

Za správnost: Lenka Kredbová

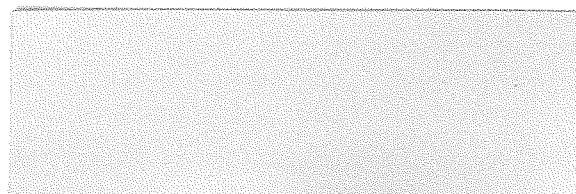

# Dohoda k nájemní smlouvě č. 52N08/66

Identifikační symbol: 5210866

Uzavřeno: 25.4.2008

Roční nájem:

Zemědělské družstvo  
"SEVER" Loukovec  
Loukovec

Datum tisku: 5.2.2015

Účinná od: 25.4.2008

13 643 Kč

Loukov u Mn. Hradiště

Upravená parcela	Parcela	/	Díl	Skup.	Kultura	Číslo LV	Cena za ha [Kč]	Výměra [m2]	%	Nájem [Kč]
<b>Loukov u Mnichova Hradiště</b>										
	778 130	0	2	2		10 002	82 900	1 481	2,2	270,10
								<b>1 481</b>		<b>270,10</b>
<b>Loukovec</b>										
	243 70	0	2	14		10 002	2 000 000	15	1,0	30,00
	243 72	0	2	14		10 002	2 000 000	78	1,0	156,00
	243 74	0	2	2		10 002	94 200	450	2,2	93,26
	357 0	0	2	2		10 002	576 323	963	2,2	1 221,00
	359 0	0	2	2		10 002	94 200	263	2,2	54,50
	368 0	0	2	2		10 002	94 200	381	2,2	78,96
								<b>2 150</b>		<b>1 633,72</b>
<b>Ptýrov</b>										
	629 14	0	5	2		10 002	75 100	62 414	2,2	10 312,04
	678 2	0	5	2		10 002	75 100	8 635	2,2	1 426,67
								<b>71 049</b>		<b>11 738,71</b>
<b>CELKEM:</b>								<b>74 680</b>		<b>13 643 Kč</b>