

Nový fond České republiky

Praha 3, Husinecká 1024/11a, PSČ: 130 00

zastoupený panem Mgr. Romanem Hanzíkem, vedoucím odloučeného pracoviště PF ČR v Mladé

Boleslav, adresa Bělská 151, Mladá Boleslav PSČ: 293 01

PSČ: 293 01

Číslo: CZ45797072

zapsáno v obchodním rejstříku vedeném Městským soudem v Praze, odd. A, vložka 6664

Bankovní spojení: 819900584/0600

(dále jen „pronajímatel“)

na straně jedné –

Obecní územní sdružení Sever Loukovec

Praha 3, Loukovec 16, PSČ: 294 11 Loukov u Mnichova Hradiště

zastoupené panem Ing. Josefem Lojdou, předsedou představenstva a panem Josefem Černým,

zastupujícím předsedou představenstva

PSČ: 294 11

Číslo: CZ00105597

zapsáno v obchodním rejstříku vedeném Městským soudem, odd. Dr. XCII, vložka 1692

Bankovní spojení: 819900584/0600

(dále jen "nájemce")

na straně druhé -

uzavírají tento

dodatek č. 5 k nájemní smlouvě č. 52N08/66

Čl. I

Smluvní strany uzavřely dne 25.4.2008 nájemní smlouvu č. 52N08/66 (dále jen "smlouva").

Čl. II

Na základě obnovy katastrálního operátu v katastrálním území Loukov u Mnichova Hradiště, provedené Katastrálním úřadem pro Středočeský kraj, Katastrální pracoviště Mladá Boleslav, došlo k přečíslování a úpravě výměry u níže uvedeného pozemku:

k.ú. Loukov u Mnichova Hradiště	původní p.č	původní výměra	nové p.č	nová výměra	kultura
PK			KN		
778/100	část o vým. 1680m ²		778/130	1481m ²	orná

Čl. III

Smluvní strany se dohodly na tom, že s ohledem na skutečnosti uvedené v čl. II tohoto dodatku se nově stanovuje výše ročního nájemného na částku **12.553,-Kč** (slovy: dvanácttisícpětsedestpadesátřik korun českých).

Od 1.10.2011 je nájemce povinen zaplatit částku **9.298,-Kč** (slovy: devětisícdvěstěosmdesát osm korun českých).

Čl. IV

Tento dodatek nabývá platnosti a účinnosti dnem podpisu oběma smluvními stranami.

Čl. V

Tento dodatek je vyhotoven ve třech stejnopisech, z nichž každý má platnost originálu. Jeden stejnopis přebírá nájemce a ostatní jsou určeny pro pronajímatele.

Čl. VI

Smluvní strany po přečtení tohoto dodatku prohlašují, že s jeho obsahem souhlasí a že je svobodným projevem jejich vážné a svobodné vůle, a na důkaz toho připojují své podpisy.

V Mladé Boleslavi dne 30-09-2011

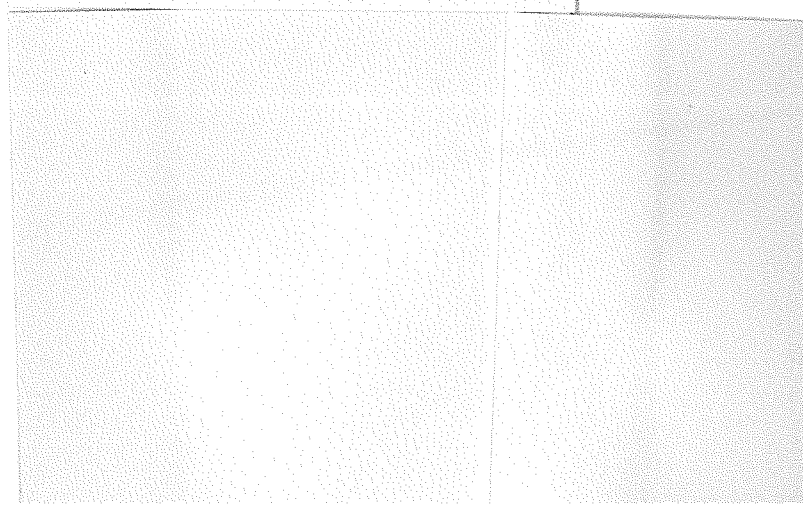
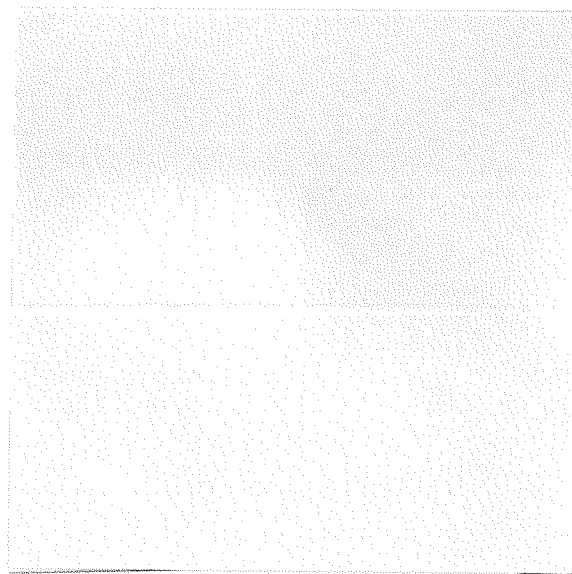
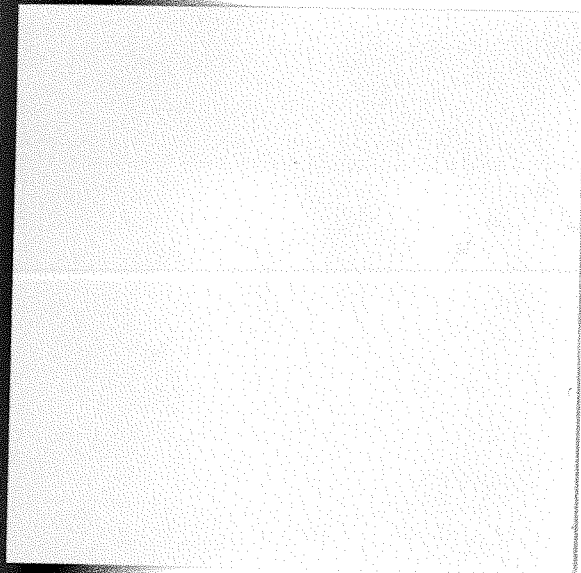

Dodatku pro nájemní smlouvu č. 52N08/66

21.9.2011

Spočítáno ke dni: 1.10.2011

Parcela /	Díl	Skup.	Výměra [m2]	Datum přidání	Datum vydání	Počet dní	Nájem [Kč]
parcely							
u Mnichova Hradiště							
778	100	0 5	1 680	22.2.2011	13.4.2011	50	19,08
							19,08
							19,08
parcely							
u Mnichova Hradiště							
452	2	0 2	4 566	16.3.2011		199	3 407,53
778	130	0 2	1 481	13.4.2011		171	57,52
							3 465,05
stovec							
243	70	0 2	15	22.2.2011		221	18,16
243	72	0 2	78	22.2.2011		221	94,45
243	74	0 2	450	22.2.2011		221	25,67
357	0	0 2	963	16.3.2011		199	302,59
359	0	0 2	263	22.2.2011		221	15,00
368	0	0 2	381	22.2.2011		221	21,73
							477,60
Pýrov							
629	14	0 5	62 414	25.4.2008		365	4 687,29
678	2	0 5	8 635	25.4.2008		365	648,48
							5 335,77
							9 278,42
CELKEM:			80 926				9 298 Kč

Nájemní smlouvě č. 52N08/66

Symbol: 5210866

Uzavřeno: 25.4.2008

Roční nájem:

Zemědělské družstvo
"SEVER" Loukovec
Loukovec

21.9.2011

Účinná od: 25.4.2008

12 570 Kč

Loukov u Mn. Hradiště

Parcela	/	Díl	Skup.	Kultura	Číslo LV	Cena za ha [Kč]	Výměra [m2]	%	Nájem [Kč]
Mnichova Hradiště									
452	2	0	2	2	10 002	1 368 812	4 566	1,0	6 250,00
778	130	0	2	2	10 002	82 900	1 481	1,0	122,77
							6 047		6 372,77
243	70	0	2	14	10 002	2 000 000	15	1,0	30,00
243	72	0	2	14	10 002	2 000 000	78	1,0	156,00
243	74	0	2	2	10 002	94 200	450	1,0	42,39
357	0	0	2	2	10 002	576 323	963	1,0	555,00
359	0	0	2	2	10 002	94 200	263	1,0	24,77
368	0	0	2	2	10 002	94 200	381	1,0	35,89
							2 150		844,05
629	14	0	5	2	10 002	75 100	62 414	1,0	4 687,29
678	2	0	5	2	10 002	75 100	8 635	1,0	648,48
							71 049		5 335,77
							79 246		12 553 Kč

CELKEM: