

České republiky

Musinecká 1024/11a, PSČ: 130 00

Mgr. Romanem Hanzíkem, vedoucím odloučeného pracoviště PF ČR v Mladé

Bělská 151, Mladá Boleslav PSČ: 293 01

072

obchodním rejstříku vedeném Městským soudem v Praze, odd. A, vložka 6664

číslo: 819900584/0600

pronajímatel")

dné -

družstvo Sever Loukovec

Loukovec 16, PSČ: 294 11 Loukov u Mnichova Hradiště

panem Ing. Josefem Lojdou, předsedou představenstva

97

105597

obchodním rejstříku vedeném Městským soudem, odd.Dr.XCII, vložka 1692

pojení:

nájemce")

druhé -

tento

## dodatek č. 2 k nájemní smlouvě č. 52N08/66

### Čl. I

Smluvní strany uzavřely dne 25.4.2008 nájemní smlouvu č. 52N08/66 (dále jen "smlouva").

### Čl. II

Dne 5.2.2010 nabyl vlastnické právo k pozemku p.č.561/7 v obci Ptýrov a katastrálním územím Ptýrov, pan Štěpán Holub, bytem Ptýrov, na základě smlouvy č.1003700966.

Ode dne podání návrhu na vklad smlouvy na katastrální úřad nenáleží pronajímateli nájemné.

### Čl. III

Smluvní strany se dohodly na tom, že s ohledem na skutečnosti uvedené v čl. II tohoto dodatku se nově stanovuje výše ročního nájemného na částku **5.336,-Kč** (slovy: padesátitřistašestsetkorun českých).

K 1.10.2010 je nájemce povinen zaplatit částku **5.340,-Kč** (slovy: padesátitřistačtyřicetkorun českých).

Tato částka se skládá z ročního nájemného u pozemků, které nebyly předmětem převodu, a z alikvotní části ročního nájemného u pozemku, který byl předmětem převodu. Alikvotní část je vypočítána za období od předchozího data splatnosti do rozhodného data.

Roční nájemné u pozemků, které nebyly předmětem převodu: 5.347,-Kč (slovy: pět tisíc tři sta čtyřicet sedm korun českých).

Alikvotní část ročního nájemného u pozemku, který byl předmětem převodu: 4,-Kč (slovy: čtyřikoruny české).

#### Čl. IV

Tento dodatek nabývá platnosti a účinnosti dnem podpisu oběma smluvními stranami.

#### Čl. V

Tento dodatek je vyhotoven ve třech stejnopisech, z nichž každý má platnost originálu. Jeden stejnopis přebírá nájemce a ostatní jsou určeny pro pronajímatele.

#### Čl. VI

Smluvní strany po přečtení tohoto dodatku prohlašují, že s jeho obsahem souhlasí a že je shodným projevem jejich vážné a svobodné vůle, a na důkaz toho připojují své podpisy.

V Mladé Boleslavi dne 10-09-2010

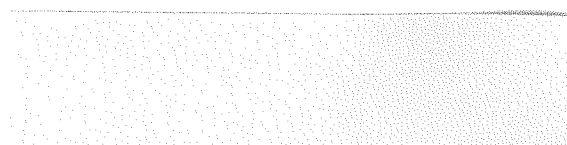
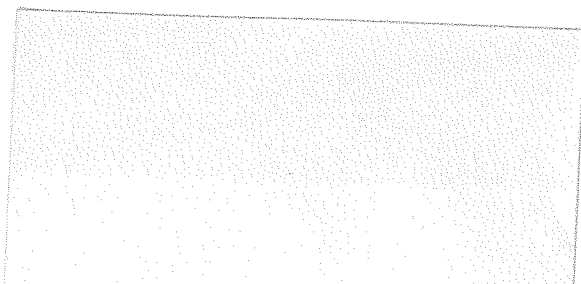
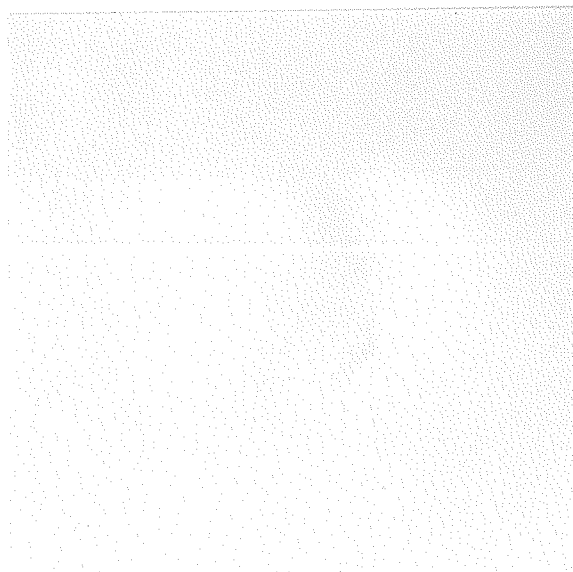
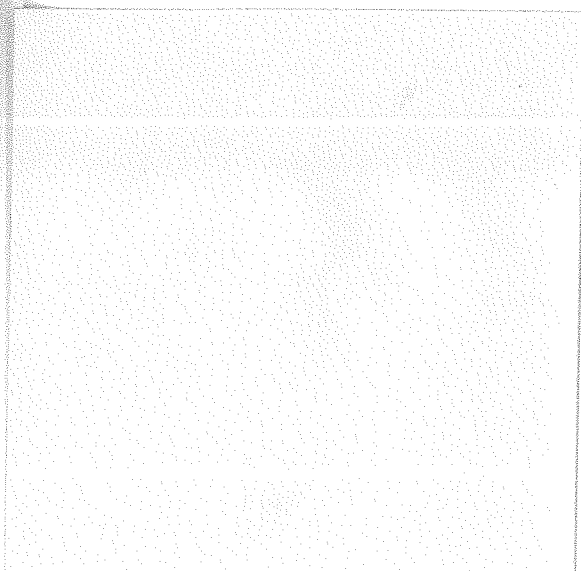

**dotatku pro nájemní smlouvu č.52N08/66**

6.9.2010

Spočítáno ke dni: 1.10.2010

Parcela / Díl	Skup.	Výměra [m2]	Datum přidání	Datum vydání	Počet dní	Nájem [Kč]
<b>parcely</b>						
561	7 0 2	154	25.4.2008	5.2.2010	127	4,02
		<b>154</b>				<b>4,02</b>
		<b>154</b>				<b>4,02</b>
<b>parcely</b>						
629	14 0 5	62 414	25.4.2008		365	4 687,29
678	2 0 5	8 635	25.4.2008		365	648,48
		<b>71 049</b>				<b>5 335,77</b>
		<b>71 049</b>				<b>5 335,77</b>
		<b>71 203</b>				<b>5 340 Kč</b>