

VÝKAZ DOSAVADNÍHO A NOVÉHO STAVU ÚDAJŮ KATASTRU NEMOVITOSTÍ

Dosavadní stav			Nový stav												
stání mku parc. číslem	Výměra parcely		Druh pozemku Způsob využití	Označení pozemku parc. číslem	Výměra parcely		Druh pozemku Způsob využití	Typ stavby Způsob využití	Zpús. určení výměr	Porovnání se stavem evidence <i>právních vztahů</i>					
	ha	m ²			ha	m ²				Díl přechází z pozemku označeného v katastru nemovitostí	dřívější poz. evidenci	Číslo listu vlastnictví	Výměra dílu		Označení dílu
												ha	m ²		
960/71	*1) 1	16 80	orná půda	960/71	64	78	orná půda		2	960/71		10001	64	78	
				960/86	52	03	orná půda		2	960/71		10001	52	03	
	1	16 80			1	16 81									

*1) rozdíl +1 m2 vznikl zaokrouhlením nových výměr (bod 14.6a přílohy katastrální vyhlášky) u dosavadní parcely č.960/71

Oprávněný: dle smlouvy

Druh věcného břemene: dle smlouvy

GEOMETRICKÝ PLÁN pro rozdělení pozemku a vymezení rozsahu věcného břemene k části pozemku	Geometrický plán ověřil úředně oprávněný zeměměřický inženýr:		Stejnopis ověřil úředně oprávněný zeměměřický inženýr:		
	Jméno, příjmení: Ing. Pavel Beránek		Jméno, příjmení: Ing. Pavel Beránek		
	Číslo položky seznamu úředně oprávněných zeměměřických inženýrů: 1153/1995		Číslo položky seznamu úředně oprávněných zeměměřických inženýrů: 1153/1995		
	Dne: 26. března 2021 Číslo: 27/2021		Dne: 1.4.2021 Číslo: 21/2021		
Náležitosti a přesnosti odpovídá právním předpisům.		Tento stejnopis odpovídá geometrickému plánu v elektronické podobě uloženému v dokumentaci katastrálního úřadu.		Ověření stejnopisu geometrického plánu v listinné podobě.	
Vyhotovitel: Ing. Pavel Beránek, geodet Pardubická 878, Chrudim		Katastrální úřad souhlasí s očíslováním parcel.			
Číslo plánu: 7036-3/2021		KÚ pro Pardubický kraj KP Chrudim Ing. Lucie Návrátová PGP-557/2021-603 2021.03.31 09:54:11 CEST			
Okres: Chrudim					
Obec: Chrudim					
Kat. území: Chrudim					
Mapový list: DKM					
Dosavadnímu vlastníkům pozemků byla poskytnuta možnost seznámit se v terénu s průběhem navrhovaných nových hranic, které byly označeny předešlým způsobem: viz seznam souřadnic					

Výkaz údajů o bonitovaných půdně ekologických jednotkách (BPEJ) k parcelám nového stavu

Parcelní číslo podle		Kód BPEJ	Výměra		BPEJ na dílu parcely	Parcelní číslo podle		Kód BPEJ	Výměra		BPEJ na dílu parcely
katastru nemovitostí	zjednodušené evidence		ha	m ²		katastru nemovitostí	zjednodušené evidence		ha	m ²	
960/71		31000	34	53		960/86		31000	18	65	
		31901	20	79				31901	18	94	
		31904	9	46				31904	14	44	

Seznam souřadnic (S-JTSK)

Číslo bodu Souřadnice pro zápis do KN Souřadnice určené měřením Poznámka

	Y	X	Kód kv.	Y	X	
3096-20	649364.44	1069650.55	3			kolík
4247-8	649379.32	1069615.71	3			plastový znak
4247-9	649184.10	1069532.20	3			plastový znak
6260-1	649162.27	1069583.23	3			barva na terénu
6260-3	649254.35	1069622.62	3			barva na terénu
6349-5	649165.95	1069584.80	3			
1	649172.10	1069560.24	3			plastový znak
2	649367.34	1069643.77	3			kolík*
3	649269.72	1069602.01	3			kolík*
4	649175.78	1069561.82	3			

*) body byly dočasně stabilizovány § 91, odst. 2 a 6 katastrální vyhlášky

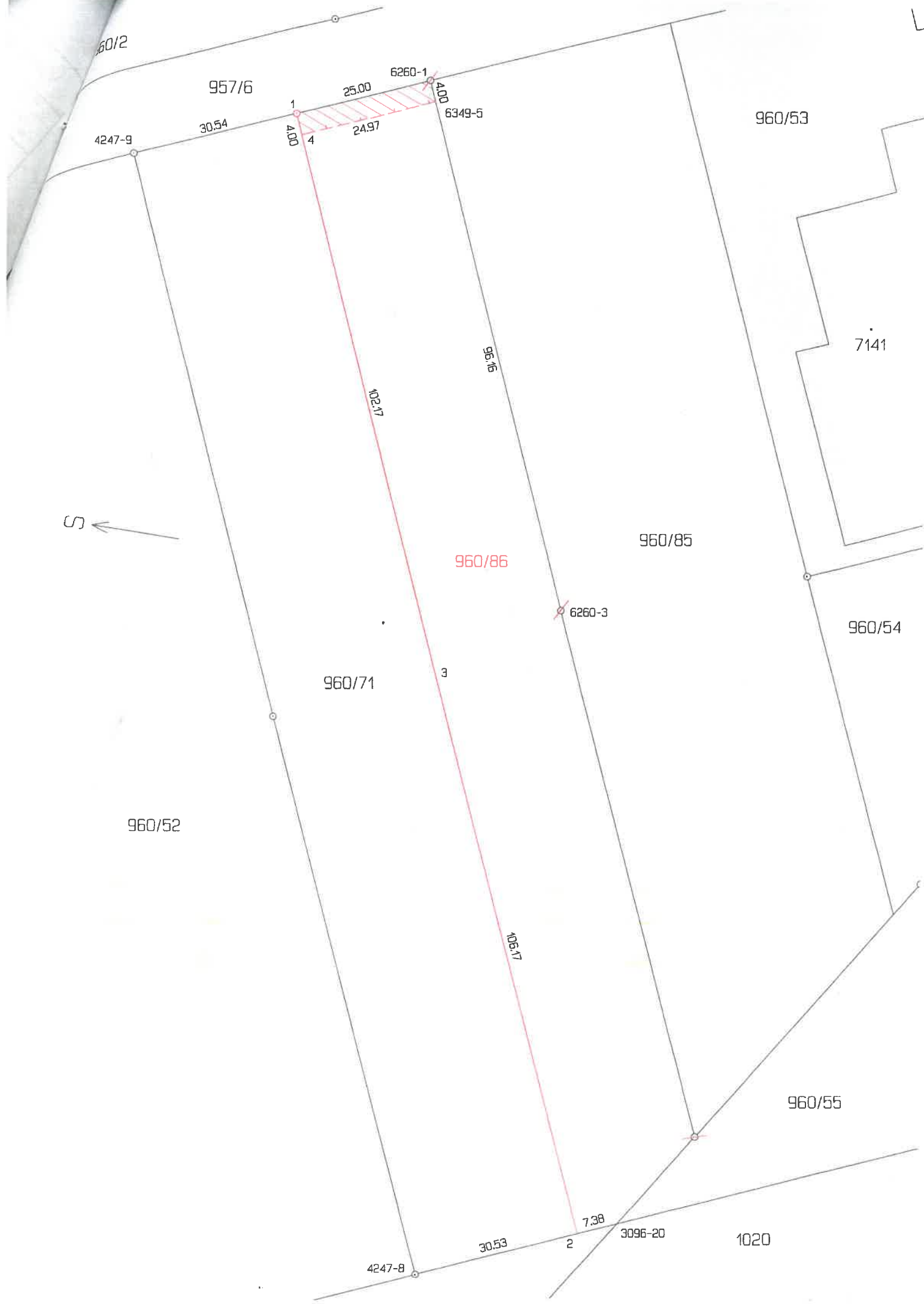

60/2

957/6

6260-1

960/53

4247-9

30.54

4.00

25.00

4.00

6349-5

24.97

7141

↖

960/86

960/85

960/71

3

6260-3

960/54

960/52

4

106.17

960/55

30.53

2

7.38

3096-20

1020

4247-8