

Příloha č. 1 - Položkový rozpočet

Specifikace	Odkaz	Odkaz
Dodávka a montáž nového klozetu WC včetně nádržky a připojení zadního odpadu + prkénko - SIKO WC kombi komplet Kolo Rekord zadní odpad + WC prkénko Kolo Rekord duroplast bílá	WC prkénko Kolo Rekord duroplast bílá K9011000 SIKO	WC kombi komplet Kolo Rekord zadní odpad K99004000 SIKO
Dodávka a montáž nového invalidního klozetu WC včetně nádržky a připojení zadního odpadu + wc prkénko - JIKA - Mio mísa kombinační 48 cm VARIO odpad, délka 71,5 cm, bílá + Sedátko Mio/Cubito duroplastové bílé	Mio mísa kombinační 48 cm VARIO odpad, délka 71,5 cm, bílá - Jika Shop (jika-shop.cz)	Sedátko Mio/Cubito duroplastové bílé - Jika Shop (jika-shop.cz)
Dodávka a montáž pisoáru typ elektrické splachování včetně příslušenství a jejího připojení - SIKO Pisoár se senzorem Jika Domino spodní odpad		Pisoár se senzorem Jika Domino spodní odpad H8411010004881 SIKO
Dodávka a montáž stropního svítidla pro LED žárovky - KV ELEKTRO Svítidlo Osmont AURA 5 IN-32K86/082 3X60W E27 40095	Svítidlo Osmont AURA 5 IN-32K86/082 3X60W E27 40095 K&V ELEKTRO a.s. (e1.cz)	
Dodávka a montáž nástěnného svítidla pro LED žárovky KV ELEKTRO - Svítidlo Osmont AURA 4 IN-22K74/072 2x75W 40086	Svítidlo Osmont AURA 4 IN-22K74/072 2x75W 40086 K&V ELEKTRO a.s. (e1.cz)	
Dodávka a montáž nástěnného ventilátoru (ventilátor VENTS 100/125) včetně odvětracího trubi - s doběhem - KV ELEKTRO - Koupelnový ventilátor s časovým doběhem VENTS	Koupelnový ventilátor s časovým doběhem VENTS 100ST K&V ELEKTRO a.s. (e1.cz)	
Elektroinstalační práce-včetně výměny vypínače (vypínače TANGO - jednopólový), barva bílá	ABB Vypínač TANGO č.6 3558A-06940 B (elfetex.cz)	
Elektroinstalační práce-včetně výměny zásuvky (jedno zásuvka TANGO), barva bílá včetně rámečku	ABB Zásuvka Tango 5519A-A02357 B, jednonásobná, chráněná s clonkami, bezšroubová, bílá (elfetex.cz)	
Dodávka a montáž nového umyvadla - SIKO Umyvadlo Kolo Rekord 60x45,5 cm otvor pro baterii uprostřed, včetně sifonu	Umyvadlo Kolo Rekord 60x45,5 cm otvor pro baterii uprostřed K91160000 SIKO	
Dodávka a montáž nového invalidního umyvadla - JIKA - Mio umyvadlo zdravotní 64 x 55 cm s otvorem, bílé, včetně sifonu	Mio umyvadlo zdravotní 64 x 55 cm s otvorem, bílé - Jika Shop (jika-shop.cz)	
Dodávka a montáž nové bezdotykové baterie - SIKO - včetně příslušenství a jejího připojení - Umyvadlová baterie Sanela se senzorem chrom SLU01NB	Umyvadlová baterie Sanela se senzorem chrom SLU01NB SIKO	
Dodávka a montáž nového zásobníku na mýdlo SIKO Sanela nástěnný dávkovač mýdla a dezinfekce SLDN99A	Sanela nástěnný dávkovač mýdla a dezinfekce SLDN99A SIKO	
Dodávka a montáž invalidního madla - JIKA - Universum sestava pro WC, nerezová	Universum sestava pro WC, nerezová - Jika Shop (jika-shop.cz)	
Dodávka a montáž nového zásobníku na toaletní papír SIKO - Zásobník toaletního papíru Sanela bílá SLDN01	Zásobník toaletního papíru Sanela bílá SLDN01 SIKO	
Dodávka a montáž nového zrcadla, na obklad 0,7 x 0,9 m - SIKO Zrcadlo s fazetou Amirro 70x90 cm 712-987	Zrcadlo s fazetou Amirro 70x90 cm 712-987 SIKO	
Dodávka a montáž nového invalidního zrcadla, vsazeno na obklad - JIKA - Universum zrcadlo invalidní s páčkou 600 x 450 mm, nerez	Universum zrcadlo invalidní s páčkou 600 x 450 mm, nerez - Jika Shop (jika-shop.cz)	
Vymalování částí stěn a stropů včetně penetrace bílá PRIMALEX PLUS		
Dodávka čističky štětky SIKO - Wc štětka Optima Suza bílá SUZ37	Wc štětka Optima Suza bílá SUZ37 SIKO	
Dodávka a montáž nového obkladu - včetně profezu 15% (Obklad Rako Garda šedá 20x40 cm mat WADM8568.1 SIKO	Obklad Rako Garda šedá 20x40 cm mat WADM8568.1 SIKO	
Dodávka a montáž nových roháčků pro pisoár, WC, umyvadlo, typ šroubovací dle připojovacích hadic daného typu zařízení - SIKO - SCH COMFORT rohový regul. ventil 1/2x3/8 05212	SCH COMFORT rohový regul. ventil 1/2x3/8 05212 SIKO	
Dodávka a montáž nového zásobníku na skládaný ručník SIKO Zásobník papírových ručníků Bemeta bílá 121103014	Zásobník papírových ručníků Bemeta bílá 121103014 SIKO	
Dodávka a montáž nového odpadkového nášlapného koše SIKO - Odpadkový koš Bemeta WHITE bílá 104315014	Odpadkový koš Bemeta WHITE bílá 104315014 SIKO	
Dodávka a montáž nové dlažby - včetně profezu 15% (Dlažba Rako Cemento šedá 60x60 cm mat) včetně spárování	Dlažba Rako Cemento šedá 60x60 cm mat DAK63661.1 SIKO	
Nátěr zárubní, barva bílá RAL.9010 matná		
Nátěr armatur k ÚT (topení), barva bílá RAL.9010 matná		
Servisní dvířka plas rozměr 20x 20 cm - SIKO - HACO Dvířka vanová 20x20 plast bílá DV2020BILA	HACO Dvířka vanová 20x20 plast bílá DV2020BILA SIKO	
Servisní dvířka obklad 25x20 cm - SIKO - Havos vanová dvířka 25x20 cm VD2520	Havos vanová dvířka 25x20 cm VD2520 SIKO	
Zásobník na hygienické sáčky Nimco Unix chrom	Zásobník na hygienické sáčky Nimco Unix chrom UN	
Dodávka a montáž nového bidetu včetně nádržky a připojení odpadu, Bidetová baterie S-Line Pro s výpustí chrom, - zadní odpad SIKO - Bidet Jika Lyra plus stojící, vnější přívod	Bidet Jika Lyra plus stojící, vnější přívod H8323810003041 SIKO	
Dodávka a montáž nové baterie k bidetu SIKO - Bidetová baterie S-Line Pro s výpustí chrom včetně připojení	Bidetová baterie S-Line Pro s výpustí chrom	
Dodávka a montáž sprchové kouti, montáž zástěny posuvné, zahovat revizní vstup pod vaničkou sprchového kouti, instalace včetně odpadu - sifnu - SIKO - Sprchový kout čtverkruh 80x80x185 cm Multi Basic bílá SIKOMUS80T0 + Sprchová vanička čtverkruhová Ravak Ronda 80x80 cm akrylát A204001120	Sprchová vanička čtverkruhová Ravak Ronda 80x80 cm akrylát A204001120 SIKO	Sprchový kout čtverkruh 80x80x185 cm Multi Basic bílá SIKOMUS80T0 SIKO
Dodávka a montáž vodvodní baterie sprcha - nástěnná - SIKO - Sprchová baterie Novaservis Titania Iris bez sprchového setu 150 mm chrom 92060/1.0	Sprchová baterie Novaservis Titania Iris bez sprchového setu 150 mm chrom 92060/1.0 SIKO	
Dodání a instalace - Stropní kazety - Polárka (50 x 50 x 2 cm)	Stropní kazety - Polárka (50 x 50 x 2 cm) SIKO	
Zarážka dveří - Btuhaus - Dveřní zarážka poniklováno	Dveřní zarážka bauhaus.cz	
Poznámky:		
* V případě, že je uveden konkrétní typ zboží, jedná se o vymezení předpokládaného standardu a uchazeč je oprávněn navrhnout jiný avšak srovnatelný typ zboží. V tomto případě je nutno nabízené zboží jednoznačně specifikovat v kolonce "Specifikace zboží dodávaného Zhotovitelem". V opačném případě bude předpokládáno, že Zhotovitel dodá typ zboží požadovaného Objednatelem.		
** Jedná se o jednotkové množství ve vztahu k danému předmětu, tj. 1 m ² , 1 ks, atd. V ceně musí být zahrnuti i veškeré související služby, např. doprava atd.		
*** Původní elektroinstalace zachovat, původní rozvody vody teplé a studené zachovat, původní splaškovou kanalizaci zachovat, těsnění na obložkách dveří zachovat (v případě nutnosti nového těsnění, bude těsnění zahrnuto v celkové ceně zakázky).		

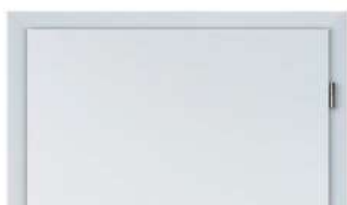













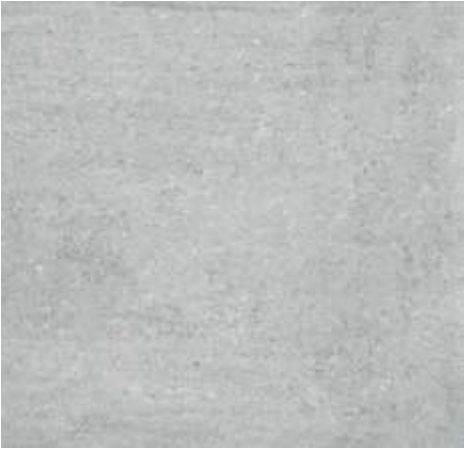





.CZ





Celková cena (součet všech částí) v Kč bez DPH	4 262 950,92 Kč
--	-----------------

Příloha č. 1 - Položkový rozpočet

Minimální požadavky Objednatele*	Specifikace zboží dodávaného Zhotovitelem	MJ	Množství WC páni	Množství WC dámy	Cena za MJ bez DPH **	Cena celkem bez DPH
Stavební úpravy toalet 4. patro, budova A						
Demontáž původního klozetu WC	x	kpl	1,00	3,00	220,00	880,00
Dodávka a montáž nového klozetu WC včetně nádržky a připojení odpadu - zadní odpad		kpl	1,00	3,00	4 600,00	18 400,00
Demontáž původního invalidního klozetu WC	x	kpl	0,00	0,00	220,00	0,00
Dodávka a montáž nového invalidního klozetu WC včetně nádržky a připojení odpadu - zadní odpad		kpl	0,00	0,00	7 600,00	0,00
Demontáž pisoáru	x	kpl	2,00	0,00	220,00	440,00
Dodávka a montáž pisoáru typ elektrické splachování včetně příslušenství a jejího připojení		kpl	2,00	0,00	12 272,56	24 545,12
Demontáž původního osvětlení	x	kpl	4,00	5,00	110,00	990,00
Dodávka a montáž stropního svítidla LED		kpl	3,00	2,00	3 955,60	19 778,00
Dodávka a montáž nástěnného svítidla LED		kpl	1,00	3,00	1 976,74	7 906,96
Demontáž elektrického odvětrání nástěnných ventilátorů	x	kpl	3,00	3,00	135,00	810,00
Dodávka a montáž nástěnného ventilátoru včetně odvětracích trub - s doběhem		kpl	3,00	3,00	643,79	3 862,74
Elektroinstalační práce-včetně výměny vypínače (vypínače TANGO)		kpl	3,00	6,00	325,00	2 925,00
Elektroinstalační práce-včetně výměny zásuvky (jedno zásuvka)		kpl	1,00	1,00	275,61	551,22
Demontáž původního umyvadla včetně baterie	x	kpl	1,00	2,00	309,00	927,00
Dodávka a montáž nového umyvadla		kpl	1,00	2,00	1 669,50	5 008,50
Dodávka a montáž nového invalidního umyvadla		kpl	0,00	0,00	2 243,22	0,00
Dodávka a montáž nové bezdotykové baterie včetně příslušenství a jejího připojení		kpl	1,00	2,00	6 498,00	19 494,00
Demontáž topení a zpětná montáž (včetně demontáže a montáže regulátor topení)	x	kpl	1,00	1,00	2 000,00	4 000,00
Demontáž původního zásobníku na mýdlo	x	kpl	1,00	2,00	135,00	405,00
Dodávka a montáž nového zásobníku na mýdlo		kpl	1,00	1,00	904,30	1 808,60
Demontáž invalidního madla	x	kpl	0,00	0,00	220,00	0,00
Dodávka a montáž invalidního madla		kpl	0,00	0,00	14 715,95	0,00
Demontáž původního el. vysoušeče - ukončit kabel ve zdi	x	kpl	1,00	1,00	220,00	440,00
Demontáž původního zásobníku na toaletní papír	x	kpl	1,00	3,00	220,00	880,00
Dodávka a montáž nového zásobníku na toaletní papír		kpl	1,00	3,00	558,35	2 233,40
Demontáž a likvidace původního zrcadla	x	kpl	1,00	1,00	320,00	640,00
Dodávka a montáž nového zrcadla, na obklad		kpl	1,00	1,00	1 569,00	3 138,00
Demontáž a likvidace původního invalidního zrcadla	x	kpl	0,00	0,00	320,00	0,00
Dodávka a montáž nového invalidního zrcadla, na obklad		kpl	0,00	0,00	6 338,26	0,00
Výmalování části stěn a stropů včetně penetrace bílá PRIMALEX PLUS		m2	29,80	30,04	59,00	3 530,56
Dodávka čistící sítě		kpl	1,00	3,00	267,53	1 070,12
Demontáž původního obkladu	x	m2	42,82	58,80	110,00	11 178,20
Dodávka a montáž nového obkladu - včetně přežru 15% včetně spárování		m2	49,25	67,62	775,68	90 653,72
Vystěrkování a příprava povrchů pro montáž obkladu a dlažby	x	m2	54,06	72,32	240,00	30 331,20
Demontáž roháčku WC, umyvadlo, pisoár	x	kpl	5,00	7,00	75,00	900,00
Dodávka a montáž nových roháček pro pisoár, WC, umyvadlo, typ šroubovací dle připojovacích hadic daného typu zařízení		kpl	5,00	7,00	176,00	2 112,00
Demontáž zásobníku na skládaný papírový ručník	x	kpl	0,00	0,00	135,00	0,00
Dodávka a montáž nového zásobníku na skládaný papír		kpl	1,00	1,00	703,14	1 406,28
Dodávka a montáž nového odpadkového nášlapného koše 60 l plast, barva bílá		kpl	1,00	1,00	409,34	818,68
Demontáž původní dlažby	x	m2	11,24	13,52	110,00	2 723,60
Dodávka a montáž nové dlažby - včetně přežru 15% včetně spárování		m2	12,93	15,55	941,65	26 818,19
Demontáž dveří ze zárubní	x	kpl	2,00	4,00	45,00	270,00
Zpětná montáž původních dveří včetně seřízení	x	kpl	2,00	4,00	450,00	2 700,00
Demontáž dveří ze zárubní včetně dveřního samozavírače	x	kpl	1,00	1,00	135,00	270,00
Zpětná montáž původních dveří včetně seřízení dveřního samozavírače	x	kpl	1,00	1,00	700,00	1 400,00
Nátěr zárubní, barva bílá RAL-9010 matný		kpl	3,00	5,00	500,00	4 000,00
Nátěr armatur k UT (topení), barva bílá RAL-9010 matný	x	kpl	1,00	1,00	600,00	1 200,00
VRN-vedlejší rozpočtové náklady	x	kpl	1,00	1,00	4 000,00	8 000,00
Likvidace a odvoz odpadu a suti	x	kpl	1,00	1,00	6 000,00	12 000,00
Zakrytí ploch a ostatní	x	kpl	1,00	1,00	2 500,00	5 000,00
Průběžný hrubý úklid stavby	x	kpl	1,00	1,00	4 000,00	8 000,00
Servisní dvířka rozměr 20x20 cm		kpl	1,00	0,00	540,00	540,00
Zarážka dveří		kpl	3,00	4,00	140,62	984,34
Servisní dvířka obklad 25x20 cm		kpl	0,00	1,00	425,11	425,11
Držák na hygienický pytlík ženy		kpl	0,00	3,00	250,29	750,87
Celková cena za 4. patro, budova A v Kč bez DPH						337 146,41 Kč

Poznámka:

* V případě, že je uveden konkrétní typ zboží, jedná se o vymezení předpokládaného standardu a uchazeč je oprávněn navrhnout jiný avšak srovnatelný typ zboží. V tomto případě je nutno nabízené zboží jednoznačně specifikovat v kolonce "Specifikace zboží dodávaného Zhotovitelem". V opačném případě bude předpokládáno, že Zhotovitel dodá typ zboží požadovaného Objednatelem.

** Jedná se o jednotkové množství ve vztahu k danému předmětu, tj. 1 m², 1 ks, atd. V ceně musí být zahrnuty i veškeré související služby, např. doprava atd.

*** Původní elektroinstalace zachovat, původní rozvody vody teplé a studené zachovat, původní spásovou kanalizaci zachovat, těsnění na obložkách dveří zachovat (v případě nutnosti nového těsnění, bude těsnění zahrnuto v celkové ceně zakázky).

Příloha č. 1 - Položkový rozpočet

Minimální požadavky Objednatel [*]	Specifikace zboží dodávaného Zhotovitelem	MJ	Množství WC páni	Množství WC dámy	Cena za MJ bez DPH **	Cena celkem bez DPH
Stavební úpravy toalet 3. patro, budova A						
Demontáž původního klozetu WC	x	kpl	1,00	3,00	220,00	880,00
Dodávka a montáž nového klozetu WC včetně nádržky a připojení odpadu - zadní odpad		kpl	1,00	3,00	4 600,00	18 400,00
Demontáž původního invalidního klozetu WC	x	kpl	0,00	0,00	220,00	0,00
Dodávka a montáž nového invalidního klozetu WC včetně nádržky a připojení odpadu - zadní odpad		kpl	0,00	0,00	7 600,00	0,00
Demontáž pisoáru	x	kpl	2,00	0,00	220,00	440,00
Dodávka a montáž pisoáru typ elektrické splachování včetně příslušenství a jejího připojení		kpl	2,00	0,00	12 272,56	24 545,12
Demontáž původního osvětlení	x	kpl	4,00	5,00	110,00	990,00
Dodávka a montáž stropního svítidla LED		kpl	3,00	2,00	3 955,60	19 778,00
Dodávka a montáž nástěnného svítidla LED		kpl	1,00	3,00	1 976,74	7 906,96
Demontáž elektrického odvětrání nástěnných ventilátorů	x	kpl	3,00	3,00	135,00	810,00
Dodávka a montáž nástěnného ventilátoru včetně odvětracích trub - s doběhem		kpl	3,00	3,00	643,79	3 862,74
Elektroinstalační práce-včetně výměny vypínače (vypínače TANGO)		kpl	3,00	6,00	325,00	2 925,00
Elektroinstalační práce-včetně výměny zásuvky (jedno zásuvka)		kpl	1,00	1,00	275,61	551,22
Demontáž původního umyvadla včetně baterie	x	kpl	1,00	2,00	309,00	927,00
Dodávka a montáž nového umyvadla		kpl	1,00	2,00	1 669,50	5 008,50
Dodávka a montáž nového invalidního umyvadla		kpl	0,00	0,00	2 243,22	0,00
Dodávka a montáž nové bezdotykové baterie včetně příslušenství a jejího připojení		kpl	1,00	2,00	6 498,00	19 494,00
Demontáž topení a zpětná montáž (včetně demontáže a montáže regulátor topení)	x	kpl	1,00	1,00	2 000,00	4 000,00
Demontáž původního zásobníku na mýdlo	x	kpl	1,00	2,00	135,00	405,00
Dodávka a montáž nového zásobníku na mýdlo		kpl	1,00	1,00	904,30	1 808,60
Demontáž invalidního madla	x	kpl	0,00	0,00	220,00	0,00
Dodávka a montáž invalidního madla		kpl	0,00	0,00	14 715,95	0,00
Demontáž původního el. vysoušeče - ukončit kabel ve zdi	x	kpl	1,00	1,00	220,00	440,00
Demontáž původního zásobníku na toaletní papír	x	kpl	1,00	3,00	220,00	880,00
Dodávka a montáž nového zásobníku na toaletní papír		kpl	1,00	3,00	558,35	2 233,40
Demontáž a likvidace původního zrcadla	x	kpl	1,00	1,00	320,00	640,00
Dodávka a montáž nového zrcadla, na obklad	x	kpl	1,00	1,00	1 569,00	3 138,00
Demontáž a likvidace původního invalidního zrcadla	x	kpl	0,00	0,00	320,00	0,00
Dodávka a montáž nového invalidního zrcadla, na obklad	x	kpl	0,00	0,00	6 338,26	0,00
Vymalování části stěn a stropů včetně penetrace bílá PRIMALEX PLUS		m2	29,80	30,04	59,00	3 530,56
Dodávka čistící štětky		kpl	1,00	3,00	267,53	1 070,12
Demontáž původního obkladu	x	m2	42,82	58,80	110,00	11 178,20
Dodávka a montáž nového obkladu - včetně prořezu 15% včetně spárování		m2	49,25	67,62	775,68	90 653,72
Vystěrkování a příprava povrchů pro montáž obkladu a dlažby	x	m2	54,06	72,32	240,00	30 331,20
Demontáž roháčků WC, umyvadlo, pisoár	x	kpl	5,00	7,00	75,00	900,00
Dodávka a montáž nových roháčků pro pisoár, WC, umyvadlo, typ šroubovací dle připojovacích hadic daného typu zařízení	x	kpl	5,00	7,00	176,00	2 112,00
Demontáž zásobníku na skládaný papírový ručník	x	kpl	0,00	0,00	135,00	0,00
Dodávka a montáž nového zásobníku na skládaný papír		kpl	1,00	1,00	703,14	1 406,28
Dodávka a montáž nového odpadkového nášlapného koše 60 l plast, barva bílá		kpl	1,00	1,00	409,34	818,68
Demontáž původní dlažby	x	m2	11,24	13,52	110,00	2 723,60
Dodávka a montáž nové dlažby - včetně prořezu 15% včetně spárování		m2	12,93	15,55	941,65	26 818,19
Demontáž dveří ze zárubní	x	kpl	2,00	4,00	45,00	270,00
Zpětná montáž původních dveří včetně seřízení	x	kpl	2,00	4,00	450,00	2 700,00
Demontáž dveří ze zárubní včetně dveřního samozavírače	x	kpl	1,00	1,00	135,00	270,00
Zpětná montáž původních dveří včetně seřízení dveřního samozavírače	x	kpl	1,00	1,00	700,00	1 400,00
Nátěr zárubní, barva bílá RAL:9010 matný		kpl	3,00	5,00	500,00	4 000,00
Nátěr armatur k UT (topení), barva bílá RAL:9010 matný	x	kpl	1,00	1,00	600,00	1 200,00
VRN-vedlejší rozpočtové náklady	x	kpl	1,00	1,00	4 000,00	8 000,00
Likvidace a odvoz odpadu a suti	x	kpl	1,00	1,00	6 000,00	12 000,00
Zakrytí ploch a ostatní	x	kpl	1,00	1,00	2 500,00	5 000,00
Průběžný hrubý úklid stavby	x	kpl	1,00	1,00	4 000,00	8 000,00
Servisní dvířka rozměr 20x20 cm		kpl	1,00	0,00	540,00	540,00
Zarážka dveří		kpl	3,00	4,00	140,62	984,34
Servisní dvířka obklad 25x20 cm		kpl	0,00	1,00	425,11	425,11
Držák na hygienický pytlík ženy		kpl	0,00	3,00	250,29	750,87
Celková cena za 3. patro, budova A v Kč bez DPH						337 146,41 Kč

Poznámka:

* V případě, že je uveden konkrétní typ zboží, jedná se o vymezení předpokládaného standardu a uchazeč je oprávněn navrhnout jiný avšak srovnatelný typ zboží. V tomto případě je nutno nabízené zboží jednoznačně specifikovat v kolonce "Specifikace zboží dodávaného Zhotovitelem". V opačném případě bude předpokládáno, že Zhotovitel dodá typ zboží požadovaného Objednatel.

** Jedná se o jednotkové množství ve vztahu k danému předmětu, tj. 1 m², 1 ks, atd. V ceně musí být zahrnuty i veškeré související služby, např. doprava atd.

*** Původní elektroinstalace zachovat, původní rozvody vody teplé a studené zachovat, původní spílačkovou kanalizaci zachovat, těsnění na obložkách dveří zachovat (v případě nutnosti nového těsnění, bude těsnění zahrnuto v celkové ceně zakázky).

Příloha č. 1 - Položkový rozpočet

Minimální požadavky Objednatele*	Specifikace zboží dodávaného Zhotovitelem	MJ	Množství WC páni	Množství WC dám	Množství WC invalida	Cena za MJ bez DPH **	Cena celkem bez DPH
Stavební úpravy toalet 2. patra, budova A							
Demontáž původního klozetu WC	x	kpl	1,00	2,00	0,00	220,00	660,00
Dodávka a montáž nového klozetu WC včetně nádržky a připojení odpadu - zadní odpad		kpl	1,00	2,00	0,00	4 600,00	13 800,00
Demontáž původního invalidního klozetu WC	x	kpl	0,00	0,00	1,00	220,00	220,00
Dodávka a montáž nového invalidního klozetu WC včetně nádržky a připojení odpadu - zadní odpad		kpl	0,00	0,00	1,00	7 600,00	7 600,00
Demontáž pisoáru	x	kpl	2,00	0,00	0,00	220,00	440,00
Dodávka a montáž pisoáru typ elektrické splachování včetně příslušenství a jejího připojení		kpl	2,00	0,00	0,00	12 272,56	24 545,12
Demontáž původního osvětlení	x	kpl	4,00	4,00	1,00	110,00	990,00
Dodávka a montáž stropního svítidla LED		kpl	4,00	4,00	1,00	3 955,60	35 600,40
Dodávka a montáž nástěnného svítidla LED		kpl	0,00	0,00	0,00	1 976,74	0,00
Demontáž elektrického odvětrání nástěnných ventilátorů	x	kpl	3,00	2,00	1,00	135,00	810,00
Dodávka a montáž nástěnného ventilátoru včetně odvětrací trub - s doběhem		kpl	3,00	2,00	1,00	643,79	3 862,74
Elektroinstalační práce-včetně výměny vypínače (vypínače TANGO)		kpl	3,00	4,00	1,00	325,00	2 600,00
Elektroinstalační práce-včetně výměny zásuvky (jedno zásuvka)		kpl	1,00	1,00	1,00	275,61	826,83
Demontáž původního umyvadla včetně baterie	x	kpl	1,00	2,00	1,00	309,00	1 236,00
Dodávka a montáž nového umyvadla		kpl	1,00	2,00	0,00	1 669,50	5 008,50
Dodávka a montáž nového invalidního umyvadla		kpl	0,00	0,00	1,00	2 243,22	2 243,22
Dodávka a montáž nové bezdotykové baterie včetně příslušenství a jejího připojení		kpl	1,00	2,00	1,00	6 488,00	25 992,00
Demontáž topení a zpětná montáž včetně demontáže a montáže regulátor topení	x	kpl	1,00	1,00	0,00	2 000,00	4 000,00
Demontáž původního zásobníku na mýdlo	x	kpl	1,00	2,00	1,00	135,00	540,00
Dodávka a montáž nového zásobníku na mýdlo		kpl	1,00	2,00	1,00	904,30	3 617,20
Demontáž invalidního madla	x	kpl	0,00	0,00	1,00	220,00	220,00
Dodávka a montáž invalidního madla		kpl	0,00	0,00	1,00	14 715,95	14 715,95
Demontáž původního et. vysoušeče - ukončit kabel ve zdi	x	kpl	1,00	1,00	0,00	220,00	440,00
Demontáž původního zásobníku na toaletní papír	x	kpl	1,00	2,00	1,00	220,00	880,00
Dodávka a montáž nového zásobníku na toaletní papír		kpl	1,00	2,00	1,00	558,35	2 233,40
Demontáž a likvidace původního zrcadla	x	kpl	1,00	2,00	0,00	320,00	960,00
Dodávka a montáž nového zrcadla, na obklad	x	kpl	1,00	1,00	0,00	1 569,00	3 138,00
Demontáž a likvidace původního invalidního zrcadla	x	kpl	0,00	0,00	1,00	320,00	320,00
Dodávka a montáž nového invalidního zrcadla, na obklad	x	kpl	0,00	0,00	1,00	6 338,26	6 338,26
Vymalování části stěn a stropů včetně penetrace bílá PRIMALEX PLUS		m2	29,80	23,94	7,03	59,00	3 585,43
Dodávka čistící šetky		kpl	1,00	2,00	1,00	267,53	1 070,12
Demontáž původního obkladu	x	m2	42,82	46,62	13,44	110,00	11 316,80
Dodávka a montáž nového obkladu - včetně profezu 15% včetně spárování		m2	49,25	53,62	15,46	775,68	91 786,21
Vystěrkování a příprava povrchů pro montáž obkladů a dlažby	x	m2	54,06	53,10	15,99	240,00	29 556,00
Demontáž roháčku WC, umyvadlo, pisoár	x	kpl	5,00	6,00	3,00	75,00	1 050,00
Dodávka a montáž nových roháček pro pisoár, WC, umyvadlo, typ šroubovací dle připojovacích hadic daného typu zařízení	x	kpl	5,00	6,00	3,00	176,00	2 464,00
Demontáž zásobníku na skládaný papírový ručník	x	kpl	0,00	0,00	1,00	135,00	135,00
Dodávka a montáž nového zásobníku na skládaný papír		kpl	1,00	1,00	1,00	703,14	2 109,42
Dodávka a montáž nového odpadkového nášlapného koše 60 l plast, barva bílá		kpl	1,00	1,00	1,00	409,34	1 228,02
Demontáž původní dlažby	x	m2	11,24	11,48	2,55	110,00	2 779,70
Dodávka a montáž nové dlažby - včetně profezu 15% včetně spárování		m2	12,93	13,21	2,94	941,65	27 383,18
Demontáž dveří ze zárubní	x	kpl	2,00	3,00	1,00	45,00	270,00
Zpětná montáž původních dveří včetně seřízení	x	kpl	2,00	3,00	1,00	450,00	2 700,00
Demontáž dveří ze zárubní včetně dveřního samozavírače	x	kpl	1,00	1,00	0,00	135,00	270,00
Zpětná montáž původních dveří včetně seřízení dveřního samozavírače	x	kpl	1,00	1,00	0,00	700,00	1 400,00
Nátěr zárubní, barva bílá RAL 9010 matný		kpl	3,00	4,00	1,00	500,00	4 000,00
Nátěr armatur k UT (topení), barva bílá RAL:9010 matný		kpl	1,00	1,00	0,00	600,00	1 200,00
VRN-vedlejší rozpočtové náklady	x	kpl	1,00	1,00	1,00	4 000,00	12 000,00
Likvidace a odvoz odpadu a suť	x	kpl	1,00	1,00	1,00	6 000,00	18 000,00
Zakrytí ploch a ostatní	x	kpl	1,00	1,00	1,00	2 500,00	7 500,00
Průběžný hrubý úklid stavby	x	kpl	1,00	1,00	1,00	4 000,00	12 000,00
Servisní dvířka rozměr 20x20 cm		kpl	0,00	0,00	0,00	540,00	0,00
Zarážka dveří		kpl	3,00	3,00	1,00	140,62	984,34
Servisní dvířka obklad 25x20 cm		kpl	0,00	1,00	0,00	425,11	425,11
Držák na hygienický pytlík ženy		kpl	0,00	1,00	1,00	250,29	500,58
Celková cena za 2. patro, budova A v Kč bez DPH							399 551,53 Kč

Poznámka:

* V případě, že je uveden konkrétní typ zboží, jedná se o vymezení předpokládaného standardu a uchazeč je oprávněn navrhnout jiný avšak srovnatelný typ zboží. V tomto případě je nutno nabízené zboží jednoznačně specifikovat v kolonce "Specifikace zboží dodávaného Zhotovitelem". V opačném případě bude předpokládáno, že Zhotovitel dodá typ zboží požadovaného Objednatelem.

** Jedná se o jednotkové množství v vztahu k danému předmětu, tj. 1 m², 1 ks, atd. V ceně musí být zahrnuty i veškeré související služby, např. doprava atd.

*** Původní elektroinstalace zachovat, původní rozvody vody teplé a studené zachovat, původní splaškovou kanalizaci zachovat, těsnění na obložkách dveří zachovat (v případě nutnosti nového těsnění, bude těsnění zahrnuto v celkové ceně zakázky).

Příloha č. 1 - Položkový rozpočet

Minimální požadavky Objednatel*	Specifikace zboží dodávaného Zhotovitelem	MJ	Množství WC páni	Množství WC dámy	Cena za MJ bez DPH **	Cena celkem bez DPH
Stavební úpravy toalet 1. patro, budova A						
Demontáž původního klozetu WC	x	kpl	1,00	3,00	220,00	880,00
Dodávka a montáž nového klozetu WC včetně nádržky a připojení odpadu - zadní odpad		kpl	1,00	3,00	4 600,00	18 400,00
Demontáž původního invalidního klozetu WC	x	kpl	0,00	0,00	220,00	0,00
Dodávka a montáž nového invalidního klozetu WC včetně nádržky a připojení odpadu - zadní odpad		kpl	0,00	0,00	7 600,00	0,00
Demontáž pisoáru	x	kpl	2,00	0,00	220,00	440,00
Dodávka a montáž pisoáru typ elektrické splachování včetně příslušenství a jejího připojení		kpl	2,00	0,00	12 272,56	24 545,12
Demontáž původního osvětlení	x	kpl	4,00	5,00	110,00	990,00
Dodávka a montáž stropního svítidla LED		kpl	3,00	2,00	3 956,60	19 778,00
Dodávka a montáž nástěnného svítidla LED		kpl	1,00	3,00	1 976,74	7 906,96
Demontáž elektrického odvětrání nástěnných ventilátorů	x	kpl	3,00	3,00	135,00	810,00
Dodávka a montáž nástěnného ventilátoru včetně odvětracích trub - s doběhem		kpl	3,00	3,00	643,79	3 862,74
Elektroinstalaci práce-včetně výměny vypínače (vypínače TANGO)		kpl	3,00	5,00	325,00	2 600,00
Elektroinstalaci práce-včetně výměny zásuvky (jedno zásuvka)		kpl	1,00	1,00	275,61	551,22
Demontáž původního umyvadla včetně baterie	x	kpl	1,00	3,00	309,00	1 236,00
Dodávka a montáž nového umyvadla		kpl	1,00	3,00	1 669,50	6 678,00
Dodávka a montáž nového invalidního umyvadla		kpl	0,00	0,00	2 243,22	0,00
Dodávka a montáž nové bezdotykové baterie včetně příslušenství a jejího připojení		kpl	1,00	3,00	6 498,00	25 992,00
Demontáž topení a zpětná montáž (včetně demontáže a montáže regulátor topení)	x	kpl	1,00	1,00	2 000,00	4 000,00
Demontáž původního zásobníku na mýdlo	x	kpl	1,00	3,00	135,00	540,00
Dodávka a montáž nového zásobníku na mýdlo		kpl	1,00	3,00	904,30	3 617,20
Demontáž invalidního madla	x	kpl	0,00	0,00	220,00	0,00
Dodávka a montáž invalidního madla		kpl	0,00	0,00	14 715,95	0,00
Demontáž původního el. vysoušeče - ukončit kabel ve zdi	x	kpl	1,00	1,00	220,00	440,00
Demontáž původního zásobníku na toaletní papír	x	kpl	1,00	3,00	220,00	880,00
Dodávka a montáž nového zásobníku na toaletní papír		kpl	1,00	3,00	558,35	2 233,40
Demontáž a likvidace původního zrcadla	x	kpl	1,00	3,00	320,00	1 280,00
Dodávka a montáž nového zrcadla, na obklad	x	kpl	1,00	2,00	1 569,00	4 707,00
Demontáž a likvidace původního invalidního zrcadla	x	kpl	0,00	0,00	320,00	0,00
Dodávka a montáž nového invalidního zrcadla, na obklad	x	kpl	0,00	0,00	6 338,26	0,00
Vymalování části stěn a stropů včetně penetrace bílá PRIMALEX PLUS		m2	32,80	35,04	59,00	4 002,56
Dodávka čistící štětky		kpl	1,00	3,00	267,53	1 070,12
Demontáž původního obkladu	x	m2	45,82	63,80	110,00	12 058,20
Dodávka a montáž nového obkladu - včetně proezu 15% včetně spárování		m2	56,70	73,37	775,68	100 892,70
Vysílarkování a příprava povrchů pro montáž obkladů a dlažby	x	m2	57,06	77,32	240,00	32 251,20
Demontáž roháčků WC, umyvadlo, pisoár	x	kpl	5,00	10,00	75,00	1 125,00
Dodávka a montáž nových roháčků pro pisoár, WC, umyvadlo, typ šroubovací dle připojovacích hadic daného typu zařízení	x	kpl	5,00	10,00	176,00	2 640,00
Demontáž zásobníku na skládaný papírový ručník	x	kpl	0,00	0,00	135,00	0,00
Dodávka a montáž nového zásobníku na skládaný papír		kpl	1,00	2,00	703,14	2 109,42
Dodávka a montáž nového odpadkového náslapného koše 60 l plast, barva bílá		kpl	1,00	2,00	409,34	1 228,02
Demontáž původní dlažby	x	m2	11,24	13,52	110,00	2 773,60
Dodávka a montáž nové dlažby - včetně proezu 15% včetně spárování		m2	12,93	15,55	941,65	26 818,19
Demontáž dveří ze zárubní	x	kpl	2,00	4,00	45,00	270,00
Zpětná montáž původních dveří včetně seřízení	x	kpl	2,00	4,00	450,00	2 700,00
Demontáž dveří ze zárubní včetně dveřního samozavírače	x	kpl	1,00	1,00	135,00	270,00
Zpětná montáž původních dveří včetně seřízení dveřního samozavírače	x	kpl	1,00	1,00	700,00	1 400,00
Nátěr zárubní, barva bílá RAL-9010 matný		kpl	3,00	5,00	500,00	4 000,00
Nátěr armatur k UT (topení), barva bílá RAL-9010 matný		kpl	1,00	1,00	600,00	1 200,00
VRN-vedlejší rozpočtové náklady	x	kpl	1,00	1,00	4 000,00	8 000,00
Likvidace a odvoz odpadu a sutí	x	kpl	1,00	1,00	6 000,00	12 000,00
Zakrytí ploch a ostatní	x	kpl	1,00	1,00	2 500,00	5 000,00
Průběžný hrubý úklid stavby	x	kpl	0,00	1,00	4 000,00	4 000,00
Servisní dvířka rozměr 20x 20 cm		kpl	0,00	0,00	540,00	0,00
Zarážka dveří		kpl	3,00	4,00	140,62	984,34
Servisní dvířka obklad 25x20 cm		kpl	0,00	1,00	425,11	425,11
Držák na hygienický pytlík ženy		kpl	0,00	1,00	250,29	250,29
Demontáž původního bidetu	x		0,00	1,00	220,00	220,00
Dodávka a montáž nového bidetu včetně připojení odpadu - zadní odpad		kpl	0,00	1,00	2 250,00	2 250,00
Dodávka a montáž nové baterie k bidetu včetně příslušenství a jejího připojení		kpl	0,00	1,00	614,00	614,00
Demontáž sprchové kouty a demontáž zástěny posuvné	x	kpl	0,00	0,00	750,00	0,00
Dodávka montáž sprchové kouty a montáž zástěny posuvné + zachovat revizní vstup pod vaničkou sprchového kouty		kpl	0,00	0,00	6 542,00	0,00
Demontáž vodovodní baterie sprcha - nástěnná	x	kpl	0,00	0,00	89,00	0,00
Dodávka a montáž vodovodní baterie sprcha - nástěnná		kpl	0,00	0,00	845,46	0,00
Demontáž obložek a dveří - zachovat	x	kpl	0,00	0,00	350,00	0,00
Montáž obložek a dveří zpět	x	kpl	0,00	0,00	2 200,00	0,00
Demontáž prahové lišty	x	kpl	0,00	0,00	35,00	0,00
Dodávka montáž prahové lišty		kpl	0,00	0,00	320,00	0,00
Demontáž původního klozetu WC - geberit komplet	x	kpl	0,00	0,00	220,00	0,00
Dodávka a montáž nového klozetu WC geberit - komplet včetně nádržky a připojení odpadu - zadní odpad		kpl	0,00	0,00	9 750,00	0,00
Demontáž obložek a dveří vnitřní - likvidace	x	kpl	0,00	0,00	450,00	0,00
Montáž obložek a dveří nové - bílá barva, kování WC, 60 cm, pravé		kpl	0,00	0,00	5 076,50	0,00
Montáž obložek a dveří nové - bílá barva, kování WC, 60 cm, levé		kpl	0,00	0,00	5 076,50	0,00
Celková cena za 1. patro, budova A v Kč bez DPH						362 870,39 Kč

Poznámka:

* V případě, že je uveden konkrétní typ zboží, jedná se o vymezení předpokládaného standardu a uchazeč je oprávněn navrhnout jiný avšak srovnatelný typ zboží. V tomto případě je nutno nabízené zboží jednoznačně specifikovat v kolonce "Specifikace zboží dodávaného Zhotovitelem". V opačném případě bude předpokládáno, že Zhotovitel dodá typ zboží požadovaného Objednatel.

** Jedná se o jednotkové množství ve vztahu k danému předmětu, tj. 1 m², 1 ks, atd. V ceně musí být zahrnuty i veškeré související služby, např. doprava atd.

*** Původní elektroinstalace zachovat, původní rozvody vody teplé a studené zachovat, původní splaškovou kanalizaci zachovat, těsnění na obložkách dveří zachovat (v případě nutnosti nového těsnění, bude těsnění zahrnuto v celkové ceně zakázky).

Příloha č. 1 - Položkový rozpočet

Minimální požadavky Objednatelů*	Specifikace zboží dodávaného Zhotovitelem	MJ	Množství WC páni	Množství WC dámy	Množství WC invalida	Množství sprcha	Cena za MJ bez DPH**	Cena celkem bez DPH
Stavební úpravy toalet přízemí, budova A								
Demontáž původního klozetu WC	x	kpl	1,00	2,00	0,00	0,00	220,00	660,00
Dodávka a montáž nového klozetu WC včetně nádržky a připojení odpadu - zadní odpad		kpl	1,00	2,00	0,00	0,00	4 600,00	13 800,00
Demontáž původního invalidního klozetu WC	x	kpl	0,00	0,00	1,00	0,00	220,00	220,00
Dodávka a montáž nového invalidního klozetu WC včetně nádržky a připojení odpadu - zadní odpad		kpl	0,00	0,00	1,00	0,00	7 600,00	7 600,00
Demontáž pisoáru	x	kpl	1,00	0,00	0,00	0,00	220,00	220,00
Dodávka a montáž pisoáru typ elektrické splachování včetně příslušenství a jejího připojení		kpl	1,00	0,00	0,00	0,00	12 272,56	12 272,56
Demontáž původního osvětlení	x	kpl	3,00	4,00	1,00	2,00	110,00	110,00
Dodávka a montáž stropního svítidla LED		kpl	2,00	2,00	1,00	2,00	3 955,60	27 689,20
Dodávka a montáž nástěnného svítidla LED		kpl	1,00	2,00	0,00	0,00	1 976,74	5 930,22
Demontáž elektrického odvětrání nástěnných ventilátorů	x	kpl	2,00	2,00	1,00	1,00	135,00	810,00
Dodávka a montáž nástěnného ventilátoru včetně odvětracích trub - s doběhem		kpl	2,00	2,00	1,00	1,00	643,79	3 862,74
Elektroinstalační práce včetně výměny vypínače (vypínače TANGO)		kpl	3,00	4,00	1,00	2,00	325,00	3 250,00
Elektroinstalační práce včetně výměny zásuvky (jedno zásuvka)		kpl	1,00	1,00	1,00	1,00	275,61	1 102,44
Demontáž původního umyvadla včetně baterie	x	kpl	1,00	1,00	1,00	1,00	309,00	1 236,00
Dodávka a montáž nového umyvadla		kpl	1,00	1,00	0,00	1,00	1 669,50	5 008,50
Dodávka a montáž nového invalidního umyvadla		kpl	0,00	0,00	1,00	0,00	2 243,22	2 243,22
Dodávka a montáž nové bezdotykové baterie včetně příslušenství a jejího připojení		kpl	0,00	1,00	1,00	1,00	6 498,00	19 494,00
Demontáž topení a zpětná montáž včetně demontáže a montáže regulátor topení	x	kpl	0,00	1,00	0,00	0,00	2 000,00	2 000,00
Demontáž původního zásobníku na mýdlo	x	kpl	1,00	1,00	1,00	1,00	135,00	540,00
Dodávka a montáž nového zásobníku na mýdlo		kpl	1,00	1,00	1,00	1,00	904,30	3 617,20
Demontáž invalidního madla	x	kpl	0,00	0,00	1,00	0,00	220,00	220,00
Dodávka a montáž invalidního madla		kpl	0,00	0,00	1,00	0,00	14 715,95	14 715,95
Demontáž původního el. vysoušeče - ukončit kabel ve zdi	x	kpl	1,00	1,00	0,00	1,00	220,00	660,00
Demontáž původního zásobníku na toaletní papír	x	kpl	1,00	2,00	1,00	0,00	220,00	880,00
Dodávka a montáž nového zásobníku na toaletní papír		kpl	1,00	2,00	1,00	0,00	558,35	2 233,40
Demontáž a likvidace původního zrcadla	x	kpl	1,00	1,00	0,00	1,00	320,00	960,00
Dodávka a montáž nového zrcadla, na obklad		x	1,00	1,00	0,00	1,00	1 569,00	4 707,00
Demontáž a likvidace původního invalidního zrcadla	x	kpl	0,00	0,00	1,00	0,00	320,00	320,00
Dodávka a montáž nového invalidního zrcadla, na obklad		x	0,00	0,00	1,00	0,00	6 338,26	6 338,26
Vymalování části stěn a stropů včetně penetrace bílá PRIMALIX PLUS		m2	13,00	26,42	7,03	15,08	59,00	3 630,27
Dodávka čistící štičky		kpl	1,00	2,00	1,00	0,00	267,53	1 070,12
Demontáž původního obkladu	x	m2	36,12	51,24	13,44	27,93	110,00	14 160,30
Dodávka a montáž nového obkladu - včetně profezu 15% včetně spárování		m2	41,54	58,93	15,46	32,12	775,68	114 839,42
Vyvětrávání a příprava povrchů pro montáž obkladu a dlažby	x	m2	42,24	60,58	15,99	34,63	240,00	36 825,60
Demontáž roháčků WC, umyvadlo, pisoár	x	kpl	4,00	4,00	3,00	2,00	75,00	975,00
Dodávka a montáž nových roháčků pro pisoár, WC, umyvadlo, typ šroubovací dle přípojovacích hadic daného typu zařízení		x	4,00	4,00	3,00	2,00	176,00	2 288,00
Demontáž zásobníku na skládaný papírový ručník	x	kpl	0,00	0,00	1,00	0,00	135,00	135,00
Dodávka a montáž nového zásobníku na skládaný papír		kpl	1,00	1,00	1,00	1,00	703,14	2 812,56
Dodávka a montáž nového odpadkového nástěnného koše 60 l plast, barva bílá		kpl	1,00	1,00	1,00	1,00	409,34	1 637,36
Demontáž původní dlažby	x	m2	6,12	9,34	2,55	6,70	110,00	2 178,10
Dodávka a montáž nové dlažby - včetně profezu 15% včetně spárování		m2	7,10	10,75	2,94	7,71	941,65	26 837,03
Demontáž dveří ze zárubní	x	kpl	3,00	3,00	1,00	2,00	45,00	405,00
Zpětná montáž původních dveří včetně seřízení	x	kpl	3,00	3,00	1,00	2,00	450,00	4 050,00
Demontáž dveří ze zárubní včetně dveřního samozavírače	x	kpl	1,00	1,00	0,00	0,00	135,00	270,00
Zpětná montáž původních dveří včetně seřízení dveřního samozavírače		x	1,00	1,00	0,00	0,00	700,00	1 400,00
Nátěr zárubní, barva bílá RAL-9010 matný		kpl	3,00	4,00	1,00	2,00	500,00	5 000,00
Nátěr armatur k UT (topení), barva bílá RAL-9010 matný		kpl	1,00	1,00	0,00	1,00	600,00	1 800,00
VRN-vedlejší rozpočtové náklady	x	kpl	1,00	1,00	1,00	1,00	4 000,00	16 000,00
Likvidace a odvoz odpadu a sutí		kpl	1,00	1,00	1,00	1,00	6 000,00	24 000,00
Zakrytí ploch a ostatní	x	kpl	1,00	1,00	1,00	1,00	2 500,00	10 000,00
Příběžný hrubý úklid stavby		kpl	1,00	1,00	1,00	1,00	4 000,00	16 000,00
Servisní dvířka rozměr 20x20 cm		kpl	0,00	0,00	0,00	0,00	540,00	0,00
Zarážka dveří		kpl	3,00	3,00	1,00	2,00	140,62	1 265,58
Servisní dvířka obklad 25x20 cm		kpl	0,00	1,00	0,00	0,00	425,11	425,11
Držák na hygienický papír ženv		kpl	0,00	2,00	1,00	0,00	250,29	750,87
Demontáž původního bidetu	x		0,00	0,00	0,00	0,00	0,00	0,00
Dodávka a montáž nového bidetu včetně připojení odpadu - zadní odpad		kpl	0,00	0,00	0,00	0,00	2 250,00	0,00
Dodávka a montáž nové baterie k bidetu včetně příslušenství a jejího připojení		kpl	0,00	0,00	0,00	0,00	614,00	0,00
Demontáž sprchové kouty a demontáž zástěny posuvné	x	kpl	0,00	0,00	0,00	1,00	750,00	750,00
Dodávka montáž sprchové kouty a montáž zástěny posuvné + zachovat revizní vstup pod vaničkou sprchového kouty		kpl	0,00	0,00	0,00	1,00	6 542,00	6 542,00
Demontáž vodovodní baterie sprcha - nástěnná	x	kpl	0,00	0,00	0,00	1,00	89,00	89,00
Dodávka a montáž vodovodní baterie sprcha - nástěnná		kpl	0,00	0,00	0,00	1,00	845,46	845,46
Demontáž obložek a dveří - zachovat	x	kpl	0,00	0,00	0,00	0,00	350,00	0,00
Montáž obložek a dveří zpět		x	0,00	0,00	0,00	0,00	2 200,00	0,00
Demontáž prahové lišty	x	kpl	0,00	0,00	0,00	0,00	35,00	0,00
Dodávka montáž prahové lišty		kpl	0,00	0,00	0,00	0,00	320,00	0,00
Demontáž původního klozetu WC - geberit komplet	x	kpl	0,00	0,00	0,00	0,00	220,00	0,00
Dodávka a montáž nového klozetu WC geberit - komplet včetně nádržky a připojení odpadu - zadní odpad		kpl	0,00	0,00	0,00	0,00	9 750,00	0,00
Demontáž obložek a dveří vnitřní - likvidace	x	kpl	0,00	0,00	0,00	0,00	450,00	0,00
Montáž obložek a dveří nové - bílá barva, kování WC, 60 cm, pravé		kpl	0,00	0,00	0,00	1,00	5 076,50	5 076,50
Zanechat podlahový kanálek v zemi	x	kpl	0,00	0,00	0,00	1,00	3 500,00	3 500,00
Celková cena za přízemí, budova A v Kč bez DPH								449 788,97 Kč

Poznámka:

* V případě, že je uveden konkrétní typ zboží, jedná se o vymezení předpokládaného standardu a uchazeč je oprávněn navrhnout jiný avšak srovnatelný typ zboží. V tomto případě je nutno nabízené zboží jednoznačně specifikovat v kolonce "Specifikace zboží dodávaného Zhotovitelem". V opačném případě bude předpokládáno, že Zhotovitel dodá typ zboží požadovaného Objednatelům.
** Jedná se o jednotkové množství ve vztahu k danému předmětu, tj. 1 m², 1 ks, atd. V ceně musí být zahrnuty i veškeré související služby, např. doprava atd.
*** Původní elektroinstalace zachovat, původní rozvody vody teplé a studené zachovat, původní spílačkovou kanalizaci zachovat, těsnění na obložkách dveří zachovat (v případě nutnosti nového těsnění, bude těsnění zahrnuto v celkové ceně zakázky).

Příloha č. 1 - Položkový rozpočet

Minimální požadavky Objednatele*	Specifikace zboží dodávaného Zhotovitelem	MJ	Množství WC páni	Množství WC dám	Množství WC invalida	Cena za MJ bez DPH **	Cena celkem bez DPH
Stavební úpravy toalet přízemí, budova C							
Demontáž původního klozetu WC	x	kpl	1,00	1,00	0,00	220,00	440,00
Dodávka a montáž nového klozetu WC včetně nádržky a připojení odpadu - zadní odpad		kpl	1,00	1,00	0,00	4 600,00	9 200,00
Demontáž původního invalidního klozetu WC	x	kpl	0,00	0,00	1,00	220,00	220,00
Dodávka a montáž nového invalidního klozetu WC včetně nádržky a připojení odpadu - zadní odpad		kpl	0,00	0,00	1,00	7 600,00	7 600,00
Demontáž pisoáru	x	kpl	1,00	0,00	0,00	220,00	220,00
Dodávka a montáž pisoáru typ elektrické splachování včetně příslušenství a jejího připojení		kpl	1,00	0,00	0,00	12 272,56	12 272,56
Demontáž původního osvětlení	x	kpl	3,00	2,00	2,00	110,00	770,00
Dodávka a montáž stropního svítidla LED		kpl	3,00	2,00	2,00	3 955,60	27 689,20
Dodávka a montáž nástěnného svítidla LED		kpl	0,00	0,00	0,00	1 976,74	0,00
Demontáž elektrického odvětrání nástěnných ventilátorů	x	kpl	2,00	1,00	1,00	135,00	540,00
Dodávka a montáž nástěnného ventilátoru včetně odvětracích trub - s doběhem		kpl	2,00	1,00	1,00	643,79	2 575,16
Elektroinstalační práce-včetně výměny vypínače (vypínače TANGO)		kpl	3,00	2,00	2,00	325,00	2 275,00
Elektroinstalační práce-včetně výměny zásuvky (jedno zásuvka)		kpl	2,00	0,00	1,00	275,61	826,83
Demontáž původního umyvadla včetně baterie	x	kpl	1,00	1,00	0,00	309,00	618,00
Dodávka a montáž nového umyvadla		kpl	1,00	1,00	0,00	1 669,50	3 339,00
Dodávka a montáž nového invalidního umyvadla		kpl	0,00	0,00	1,00	2 243,22	2 243,22
Dodávka a montáž nové bezdotykové baterie včetně příslušenství a jejího připojení		kpl	1,00	1,00	1,00	6 498,00	19 494,00
Demontáž topení a zpětná montáž (včetně demontáže a montáže regulátor topení)	x	kpl	1,00	0,00	1,00	2 000,00	4 000,00
Demontáž původního zásobníku na mýdlo	x	kpl	0,00	1,00	1,00	135,00	270,00
Dodávka a montáž nového zásobníku na mýdlo		kpl	1,00	1,00	1,00	904,30	2 712,90
Demontáž invalidního madla	x	kpl	0,00	0,00	1,00	220,00	220,00
Dodávka a montáž invalidního madla		kpl	0,00	0,00	1,00	14 715,95	14 715,95
Demontáž původního el. vysoušeče - ukončit kabel ve zdi	x	kpl	0,00	1,00	1,00	220,00	440,00
Demontáž původního zásobníku na toaletní papír	x	kpl	1,00	1,00	1,00	220,00	660,00
Dodávka a montáž nového zásobníku na toaletní papír		kpl	1,00	1,00	1,00	558,35	1 675,05
Demontáž a likvidace původního zrcadla	x	kpl	1,00	1,00	0,00	320,00	640,00
Dodávka a montáž nového zrcadla, na obklad	x	kpl	1,00	1,00	0,00	1 569,00	3 138,00
Demontáž a likvidace původního invalidního zrcadla	x	kpl	0,00	0,00	1,00	320,00	320,00
Dodávka a montáž nového invalidního zrcadla, na obklad	x	kpl	0,00	0,00	1,00	6 338,26	6 338,26
Vymalování části stěn a stropů včetně penetrace bílá PRIMALEX PLUS		m2	6,00	6,00	9,72	59,00	1 281,48
Dodávka čistící štětky		kpl	1,00	1,00	1,00	267,53	802,59
Demontáž původního obkladu	x	m2	31,50	31,50	26,04	110,00	9 794,40
Dodávka a montáž nového obkladu - včetně profezu 15% včetně spárování		m2	36,23	36,23	29,94	775,68	79 429,63
Vystěrkování a příprava povrchů pro montáž obkladů a dlažby	x	m2	36,00	36,00	30,80	240,00	24 672,00
Demontáž roháčků WC, umyvadlo, pisoár	x	kpl	4,00	3,00	3,00	75,00	750,00
Dodávka a montáž nových roháčků pro pisoár, WC, umyvadlo, typ šroubovací díle připojovacích hadic daného typu zařízení	x	kpl	4,00	3,00	3,00	176,00	1 760,00
Demontáž zásobníku na skládaný papírový ručník	x	kpl	0,00	0,00	0,00	135,00	0,00
Dodávka a montáž nového zásobníku na skládaný papír		kpl	1,00	1,00	1,00	703,14	2 109,42
Dodávka a montáž nového odpadkového nášlapného koše 60 l plast, barva bílá		kpl	1,00	1,00	1,00	409,34	1 228,02
Demontáž původní dlažby	x	m2	4,50	4,50	4,76	110,00	1 513,60
Dodávka a montáž nové dlažby - včetně profezu 15% včetně spárování		m2	5,20	5,20	5,48	941,65	14 953,40
Demontáž dveří ze zárubní	x	kpl	3,00	2,00	2,00	45,00	315,00
Zpětná montáž původních dveří včetně seřízení	x	kpl	3,00	2,00	2,00	450,00	3 150,00
Demontáž dveří ze zárubní včetně dveřního samozavírače	x	kpl	0,00	0,00	0,00	135,00	0,00
Zpětná montáž původních dveří včetně seřízení dveřního samozavírače	x	kpl	0,00	0,00	0,00	700,00	0,00
Nátěr zárubní, barva bílá RAL:9010 matný		kpl	3,00	2,00	2,00	500,00	3 500,00
Nátěr armatur k ÚT (topení), barva bílá RAL:9010 matný		kpl	1,00	0,00	1,00	600,00	1 200,00
VRN-vedlejší rozpočtové náklady	x	kpl	1,00	1,00	1,00	4 000,00	12 000,00
Likvidace a odvoz odpadu a suti	x	kpl	1,00	1,00	1,00	6 000,00	18 000,00
Zakrytí ploch a ostatní	x	kpl	1,00	1,00	1,00	2 500,00	7 500,00
Průběžný hrubý úklid stavby	x	kpl	1,00	1,00	1,00	4 000,00	12 000,00
Servisní dvířka rozměr 20x20 cm		kpl	0,00	0,00	0,00	540,00	0,00
Zarážka dveří		kpl	3,00	2,00	2,00	140,62	984,34
Servisní dvířka obklad 25x20 cm		kpl	0,00	0,00	0,00	425,11	0,00
Držák na hygienický pytlík ženy		kpl	0,00	1,00	1,00	250,29	500,58
Demontáž stropních podhledů (jen stropní desky bez rastru)	x	m2	4,50	0,00	0,00	110,00	495,00
Dodání a instalace stropních desek podhledu		m2	4,50	0,00	0,00	631,15	2 840,18
Demontáž a zpětná montáž stávajícího nouzového osvětlení	x	kpl	0,00	0,00	1,00	500,00	500,00
Celková cena za přízemí, budova C v Kč bez DPH							326 732,77 Kč

Poznámka:

* V případě, že je uveden konkrétní typ zboží, jedná se o vymezení předpokládaného standardu a uchazeč je oprávněn navrhnout jiný avšak srovnatelný typ zboží. V tomto případě je nutno nabízené zboží jednoznačně specifikovat v kolonce "Specifikace zboží dodávaného Zhotovitelem". V opačném případě bude předpokládáno, že Zhotovitel dodá typ zboží požadovaného Objednatelem.

** Jedná se o jednotkové množství ve vztahu k danému předmětu, tj. 1 m², 1 ks, atd. V ceně musí být zahrnuty i veškeré související služby, např. doprava atd.

*** Původní elektroinstalace zachovat, původní rozvody vody teplé a studené zachovat, původní splaškovou kanalizaci zachovat, těsnění na obložkách dveří zachovat (v případě nutnosti nového těsnění, bude těsnění zahrnuto v celkové ceně zakázky).

Příloha č. 1 - Položkový rozpočet

Minimální požadavky Objednatel*	Specifikace zboží dodávaného Zhotovitelem	MJ	Množství WC páni	Množství WC dámy	Množství WC invalida	Cena za MJ bez DPH **	Cena celkem bez DPH
Stavební úpravy toalet 4. patro, budova B							
Demontáž původního klozetu WC	x	kpl	1,00	2,00	0,00	220,00	660,00
Dodávka a montáž nového klozetu WC včetně nádržky a připojení odpadu - zadní odpad		kpl	1,00	2,00	0,00	4 600,00	13 800,00
Demontáž původního invalidního klozetu WC	x	kpl	0,00	0,00	1,00	220,00	220,00
Dodávka a montáž nového invalidního klozetu WC včetně nádržky a připojení odpadu - zadní odpad		kpl	0,00	0,00	1,00	7 600,00	7 600,00
Demontáž pisoáru	x	kpl	2,00	0,00	0,00	220,00	440,00
Dodávka a montáž pisoáru typ elektrické splachování včetně příslušenství a jejího připojení		kpl	2,00	0,00	0,00	12 272,56	24 545,12
Demontáž původního osvětlení	x	kpl	4,00	4,00	1,00	110,00	990,00
Dodávka a montáž stropního svítidla LED		kpl	4,00	4,00	1,00	3 955,60	35 600,40
Dodávka a montáž nástěnného svítidla LED		kpl	0,00	0,00	0,00	1 976,74	0,00
Demontáž elektrického odvětrání nástěnných ventilátorů	x	kpl	2,00	2,00	1,00	135,00	675,00
Dodávka a montáž nástěnného ventilátoru včetně odvětracích trub - s doběhem		kpl	2,00	2,00	1,00	643,79	3 218,95
Elektroinstalační práce-včetně výměny vypínače (vypínače TANGO)		kpl	4,00	4,00	1,00	325,00	2 925,00
Elektroinstalační práce-včetně výměny zásuvky (jedno zásuvka)		kpl	1,00	1,00	1,00	275,61	826,83
Demontáž původního umyvadla včetně baterie	x	kpl	1,00	2,00	1,00	309,00	1 236,00
Dodávka a montáž nového umyvadla		kpl	1,00	2,00	0,00	1 669,50	5 008,50
Dodávka a montáž nového invalidního umyvadla		kpl	0,00	0,00	1,00	2 243,22	2 243,22
Dodávka a montáž nové bezdotykové baterie včetně příslušenství a jejího připojení		kpl	1,00	2,00	1,00	6 498,00	25 992,00
Demontáž topení a zpečetění montáže (včetně demontáže a montáže regulátoru topení)	x	kpl	1,00	1,00	0,00	2 000,00	4 000,00
Demontáž původního zásobníku na mydlo	x	kpl	1,00	2,00	1,00	135,00	540,00
Dodávka a montáž nového zásobníku na mydlo		kpl	1,00	2,00	1,00	904,30	3 617,20
Demontáž invalidního madla	x	kpl	0,00	0,00	1,00	220,00	220,00
Dodávka a montáž invalidního madla		kpl	0,00	0,00	1,00	14 715,95	14 715,95
Demontáž původního el. vysoušeče - ukončení kabel ve zdi	x	kpl	1,00	1,00	1,00	220,00	660,00
Demontáž původního zásobníku na toaletní papír	x	kpl	1,00	2,00	1,00	220,00	880,00
Dodávka a montáž nového zásobníku na toaletní papír		kpl	1,00	2,00	1,00	558,35	2 233,40
Demontáž a likvidace původního zrcadla	x	kpl	1,00	2,00	0,00	320,00	960,00
Dodávka a montáž nového zrcadla, na obklad	x	kpl	1,00	1,00	0,00	1 569,00	3 138,00
Demontáž a likvidace původního invalidního zrcadla	x	kpl	0,00	0,00	1,00	320,00	320,00
Dodávka a montáž nového invalidního zrcadla, na obklad	x	kpl	0,00	0,00	1,00	6 339,26	6 339,26
Vymalování části stěn a stropů včetně penetrace bílá PRIMALEX PLUS		m2	30,95	29,60	7,03	59,00	3 997,22
Dodávka čistící sítětky		kpl	1,00	2,00	1,00	267,53	1 070,12
Demontáž původního obkladu	x	m2	57,54	54,60	13,44	110,00	13 813,80
Dodávka a montáž nového obkladu - včetně profezu 15% včetně spárování		m2	66,18	62,79	15,46	775,68	112 031,46
Vystěrkování a příprava povrchů pro montáž obkladu a dlažby	x	m2	69,47	66,00	15,99	240,00	36 350,40
Demontáž roháčku WC, umyvadlo, pisoár	x	kpl	5,00	6,00	3,00	75,00	1 050,00
Dodávka a montáž nových roháčků pro pisoár, WC, umyvadlo, typ šroubovací díle přípojovacích hadic daného typu zařízení	x	kpl	5,00	6,00	3,00	176,00	2 464,00
Demontáž zásobníku na skládaný papírový ručník	x	kpl	1,00	1,00	0,00	135,00	270,00
Dodávka a montáž nového zásobníku na skládaný papír		kpl	1,00	1,00	1,00	703,14	2 109,42
Dodávka a montáž nového odpadkového nášlapného koše 60 l plast, barva bílá		kpl	1,00	1,00	1,00	409,34	1 228,02
Demontáž původní dlažby	x	m2	11,93	11,40	2,55	110,00	2 846,80
Dodávka a montáž nové dlažby - včetně profezu 15% včetně spárování		m2	13,72	13,11	2,94	941,65	28 032,92
Demontáž dveří ze zárubní	x	kpl	2,00	3,00	1,00	45,00	270,00
Zpětná montáž původních dveří včetně seřízení	x	kpl	2,00	3,00	1,00	450,00	2 700,00
Demontáž dveří ze zárubní včetně dveřního samozavírače	x	kpl	1,00	1,00	0,00	135,00	270,00
Zpětná montáž původních dveří včetně seřízení dveřního samozavírače	x	kpl	1,00	1,00	0,00	700,00	1 400,00
Nátěr armatur k UT (topení), barva bílá RAL-9010 matný		kpl	3,00	4,00	1,00	500,00	4 000,00
Nátěr armatur k UT (topení), barva bílá RAL-9010 matný		kpl	1,00	1,00	0,00	600,00	1 200,00
VRN-vedlejší rozpočtové náklady	x	kpl	1,00	1,00	1,00	4 000,00	12 000,00
Likvidace a odvoz odpadu a sutí	x	kpl	1,00	1,00	1,00	6 000,00	18 000,00
Zakrytí ploch a ostatní	x	kpl	1,00	1,00	1,00	2 500,00	7 500,00
Průběžný hrubý úklid stavby	x	kpl	1,00	1,00	1,00	4 000,00	12 000,00
Servisní dvířka rozměr 20x 20 cm		kpl	0,00	0,00	0,00	540,00	0,00
Zarážka dveří		kpl	3,00	4,00	1,00	140,62	1 124,96
Servisní dvířka obklad 25x20 cm		kpl	0,00	0,00	0,00	425,11	0,00
Držák na hygienický pytlík ženy		kpl	0,00	2,00	1,00	250,29	750,87
Celková cena za 4. patro, budova B v Kč bez DPH							430 073,82 Kč

Poznámka:

* V případě, že je uveden konkrétní typ zboží, jedná se o vymezení předpokládaného standardu a uchazeč je oprávněn navrhnout jiný avšak srovnatelný typ zboží. V tomto případě je nutno nabízené zboží jednoznačně specifikovat v kolonce "Specifikace zboží dodávaného Zhotovitelem". V opačném případě bude předpokládáno, že Zhotovitel dodá typ zboží požadovaného Objednatel.

** Jedná se o jednotkové množství ve vztahu k danému předmětu, tj. 1 m², 1 ks, atd. V ceně musí být zahrnuty i veškeré související služby, např. doprava atd.

*** Původní elektroinstalace zachovat, původní rozvody vody teplé a studené zachovat, původní spísačkovou kanalizaci zachovat, těsnění na obložkách dveří zachovat (v případě nutnosti nového těsnění, bude těsnění zahrnuto v celkové ceně zakázky).

Příloha č. 1 - Položkový rozpočet

Minimální požadavky Objednatele*	Specifikace zboží dodávaného Zhotovitelem	MJ	Množství WC páni	Množství WC dámy	Cena za MJ bez DPH **	Cena celkem bez DPH
Stavební úpravy toalet 3. patra, budova B						
Demontáž původního klozetu WC	x	kpl	1,00	3,00	220,00	880,00
Dodávka a montáž nového klozetu WC včetně nádržky a připojení odpadu - zadní odpad		kpl	1,00	3,00	4 600,00	18 400,00
Demontáž původního invalidního klozetu WC	x	kpl	0,00	0,00	220,00	0,00
Dodávka a montáž nového invalidního klozetu WC včetně nádržky a připojení odpadu - zadní odpad		kpl	0,00	0,00	7 600,00	0,00
Demontáž pisoáru	x	kpl	2,00	0,00	220,00	440,00
Dodávka a montáž pisoáru typ elektrické splachování včetně příslušenství a jejího připojení		kpl	2,00	0,00	12 272,56	24 545,12
Demontáž původního osvětlení	x	kpl	4,00	5,00	110,00	990,00
Dodávka a montáž stropního svítidla LED		kpl	4,00	5,00	3 955,60	35 600,40
Dodávka a montáž nástěnného svítidla LED		kpl	0,00	0,00	1 976,74	0,00
Demontáž elektrického odvětrání nástěnných ventilátorů	x	kpl	2,00	3,00	135,00	675,00
Dodávka a montáž nástěnného ventilátoru včetně odvětracích trub - s doběhem		kpl	2,00	3,00	643,79	3 218,95
Elektroinstalace práce včetně výměny vypínače (vypínače TANGO)		kpl	4,00	5,00	325,00	2 925,00
Elektroinstalace práce včetně výměny zásuvky (jedno zásuvka)		kpl	1,00	1,00	275,61	551,22
Demontáž původního umyvadla včetně baterie	x	kpl	1,00	2,00	309,00	927,00
Dodávka a montáž nového umyvadla		kpl	1,00	2,00	1 669,50	5 008,50
Dodávka a montáž nového invalidního umyvadla		kpl	0,00	0,00	2 243,22	0,00
Dodávka a montáž nové bezdotykové baterie včetně příslušenství a jejího připojení		kpl	1,00	2,00	6 498,00	19 494,00
Demontáž topení a zpětná montáž (včetně demontáže a montáže regulátor topení)	x	kpl	1,00	1,00	2 000,00	4 000,00
Demontáž původního zásobníku na mydlo	x	kpl	1,00	2,00	135,00	405,00
Dodávka a montáž nového zásobníku na mydlo		kpl	1,00	2,00	904,30	2 712,90
Demontáž invalidního madla	x	kpl	0,00	0,00	220,00	0,00
Dodávka a montáž invalidního madla		kpl	0,00	0,00	14 715,95	0,00
Demontáž původního el. vysoušeče - ukončit kabel ve zdi	x	kpl	1,00	1,00	220,00	440,00
Demontáž původního zásobníku na toaletní papír	x	kpl	1,00	3,00	220,00	880,00
Dodávka a montáž nového zásobníku na toaletní papír		kpl	1,00	3,00	558,35	2 233,40
Demontáž a likvidace původního zrcadla	x	kpl	1,00	2,00	320,00	960,00
Dodávka a montáž nového zrcadla, na obklad	x	kpl	1,00	1,00	1 569,00	3 138,00
Demontáž a likvidace původního invalidního zrcadla	x	kpl	0,00	0,00	320,00	0,00
Dodávka a montáž nového invalidního zrcadla, na obklad	x	kpl	0,00	0,00	6 338,26	0,00
Vymalování částí stěn a stropů včetně penetrace bílá PRIMALEX PLUS		m2	30,95	36,63	59,00	3 987,22
Dodávka čistící štětky		kpl	1,00	3,00	267,53	1 070,12
Demontáž původního obkladu	x	m2	57,54	68,04	110,00	13 813,80
Dodávka a montáž nového obkladu - včetně profezu 15% včetně spárování		m2	66,18	78,25	775,68	112 031,46
Vystěrkování a příprava povrchů pro montáž obkladu a dlažby	x	m2	69,47	81,99	240,00	36 350,40
Demontáž roháčků WC, umyvadlo, pisoár		kpl	5,00	7,00	75,00	900,00
Dodávka a montáž nových roháčků pro pisoár, WC, umyvadlo, typ šroubovací dle připojovacích hadic daného typu zařízení	x	kpl	5,00	7,00	176,00	2 112,00
Demontáž zásobníku na skládaný papírový ručník	x	kpl	1,00	1,00	135,00	270,00
Dodávka a montáž nového zásobníku na skládaný papír		kpl	1,00	1,00	703,14	1 406,28
Dodávka a montáž nového odpadkového nášlapného koše 60 l plast, barva bílá		kpl	1,00	1,00	409,34	818,68
Demontáž původní dlažby	x	m2	11,93	13,95	110,00	2 846,80
Dodávka a montáž nové dlažby - včetně profezu 15% včetně spárování		m2	13,72	16,05	941,65	28 032,92
Demontáž dveří ze zárubní	x	kpl	2,00	4,00	45,00	270,00
Zpětná montáž původních dveří včetně seřízení	x	kpl	2,00	4,00	450,00	2 700,00
Demontáž dveří ze zárubní včetně dveřního samozavírače	x	kpl	1,00	1,00	135,00	270,00
Zpětná montáž původních dveří včetně dveřního samozavírače	x	kpl	1,00	1,00	700,00	1 400,00
Nátěr zárubní, barva bílá RAL.9010 matný		kpl	3,00	5,00	500,00	4 000,00
Nátěr armatur k UT (topení), barva bílá RAL.9010 matný		kpl	1,00	1,00	600,00	1 200,00
VRN-vedlejší rozpočtové náklady	x	kpl	1,00	1,00	4 000,00	8 000,00
Likvidace a odvoz odpadu a suti	x	kpl	1,00	1,00	6 000,00	12 000,00
Zakrytí ploch a ostatní	x	kpl	1,00	1,00	2 500,00	5 000,00
Průběžný hrubý úklid stavby	x	kpl	1,00	1,00	4 000,00	8 000,00
Servisní dvířka rozměr 20x 20 cm		kpl	0,00	0,00	540,00	0,00
Zarážka dveří		kpl	3,00	4,00	140,62	984,34
Servisní dvířka obklad 25x20 cm		kpl	1,00	0,00	425,11	425,11
Držák na hygienický pytlík ženy		kpl	0,00	3,00	250,29	750,87
Celková cena za 3. patro, budova B v Kč bez DPH						377 064,49 Kč

Poznámka:

* V případě, že je uveden konkrétní typ zboží, jedná se o vymezení předpokládaného standardu a uchazeč je oprávněn navrhnout jiný avšak srovnatelný typ zboží. V tomto případě je nutno nabízené zboží jednoznačně specifikovat v kolonce "Specifikace zboží dodávaného Zhotovitelem". V opačném případě bude předpokládáno, že Zhotovitel dodá typ zboží požadovaného Objednatelem.

** Jedná se o jednotkové množství ve vztahu k danému předmětu, tj. 1 m², 1 ks, atd. V ceně musí být zahrnuty i veškeré související služby, např. doprava atd.

*** Původní elektroinstalace zachovat, původní rozvody vody teplé a studené zachovat, původní splaškovou kanalizaci zachovat, těsnění na obložkách dveří zachovat (v případě nutnosti nového těsnění, bude těsnění zahrnuto v celkové ceně zakázky).

Příloha č. 1 - Položkový rozpočet

Minimální požadavky Objednatelů*	Specifikace zboží dodávaného Zhotovitelem	MJ	Množství WC páni	Množství WC dámy	Množství WC páni OU	Množství WC dámy OU	Cena za MJ bez DPH **	Cena celkem bez DPH
Stavební úpravy toalet 2. patro, budova B								
	Demontáž původního klozetu WC	x	kpl	1,00	2,00	1,00	220,00	1 100,00
	Dodávka a montáž nového klozetu WC včetně nádržky a připojení odpadu - zadní odpad	x	kpl	1,00	2,00	1,00	4 600,00	23 000,00
	Demontáž původního invalidního klozetu WC	x	kpl	0,00	0,00	0,00	220,00	0,00
	Dodávka a montáž nového invalidního klozetu WC včetně nádržky a připojení odpadu - zadní odpad	x	kpl	0,00	0,00	0,00	7 600,00	0,00
	Demontáž pisoáru	x	kpl	2,00	0,00	0,00	220,00	440,00
	Dodávka a montáž pisoáru typ elektrické splachování včetně příslušenství a jejího připojení	x	kpl	2,00	0,00	0,00	12 272,56	24 545,12
	Demontáž původního osvětlení	x	kpl	4,00	4,00	2,00	2,00	1 320,00
	Dodávka a montáž stropního svítidla LED	x	kpl	4,00	4,00	2,00	3 955,60	47 467,20
	Dodávka a montáž nástěnného svítidla LED	x	kpl	0,00	0,00	0,00	1 976,74	0,00
	Demontáž elektrického odvětrání nástěnných ventilátorů	x	kpl	2,00	2,00	0,00	0,00	135,00
	Dodávka a montáž nástěnného ventilátoru včetně odvětrací trub - s doběhem	x	kpl	2,00	2,00	0,00	0,00	643,79
	Elektrinstalační práce-včetně výměny vypínače (vypínače TANGO)	x	kpl	4,00	4,00	2,00	2,00	325,00
	Elektrinstalační práce-včetně výměny zásuvky (jedno zásuvka)	x	kpl	1,00	1,00	1,00	1,00	275,61
	Demontáž původního umyvadla včetně baterie	x	kpl	1,00	2,00	1,00	1,00	309,00
	Dodávka a montáž nového umyvadla	x	kpl	1,00	2,00	1,00	1 669,50	8 347,50
	Dodávka a montáž nového invalidního umyvadla	x	kpl	0,00	0,00	0,00	2 243,22	0,00
	Dodávka a montáž nové bezdotykové baterie včetně příslušenství a jejího připojení	x	kpl	1,00	2,00	1,00	6 498,00	32 490,00
	Demontáž topení a zpětná montáž (včetně demontáže a montáže regulátor topení)	x	kpl	1,00	1,00	0,00	0,00	2 000,00
	Demontáž původního zásobníku na mýdlo	x	kpl	1,00	2,00	1,00	1,00	135,00
	Dodávka a montáž nového zásobníku na mýdlo	x	kpl	1,00	2,00	1,00	1,00	904,30
	Demontáž invalidního madla	x	kpl	0,00	0,00	0,00	0,00	220,00
	Dodávka a montáž invalidního madla	x	kpl	0,00	0,00	0,00	14 715,95	0,00
	Demontáž původního el. vsousouče - ukončit kabel ve zdi	x	kpl	1,00	1,00	0,00	0,00	220,00
	Demontáž původního zásobníku na toaletní papír	x	kpl	1,00	2,00	1,00	1,00	220,00
	Dodávka a montáž nového zásobníku na toaletní papír	x	kpl	1,00	2,00	1,00	1,00	558,35
	Demontáž a likvidace původního zrcadla	x	kpl	1,00	2,00	1,00	1,00	320,00
	Dodávka a montáž nového zrcadla, na obklad	x	kpl	1,00	1,00	1,00	1 569,00	6 276,00
	Demontáž a likvidace původního invalidního zrcadla	x	kpl	0,00	0,00	0,00	0,00	320,00
	Dodávka a montáž nového invalidního zrcadla, na obklad	x	kpl	0,00	0,00	0,00	6 338,26	0,00
	Vymalování části stěn a stropů včetně penetrace bílá PRIMALEX PLUS	x	m2	30,95	36,63	7,33	7,33	59,00
	Dodávka čistící stěrek	x	kpl	1,00	2,00	1,00	1,00	267,53
	Demontáž původního obkladu	x	m2	57,54	68,04	21,42	21,42	110,00
	Dodávka a montáž nového obkladu - včetně prořezu 15% včetně spárování	x	m2	66,18	78,25	24,64	24,64	775,68
	Vysvětlování a příprava povrchů pro montáž obkladů a dlažby	x	m2	69,47	81,99	24,67	24,67	240,00
	Demontáž roháčků WC, umyvadlo, pisoár	x	kpl	5,00	6,00	3,00	3,00	75,00
	Dodávka a montáž nových roháčků pro pisoár, WC, umyvadlo, typ šroubovací dle připojovacích hadic daného typu zařízení	x	kpl	5,00	6,00	3,00	3,00	176,00
	Demontáž zásobníku na skládaný papírový ručník	x	kpl	0,00	1,00	1,00	1,00	135,00
	Dodávka a montáž nového zásobníku na skládaný papír	x	kpl	1,00	1,00	1,00	1,00	703,14
	Dodávka a montáž nového odpadkového nášlapného koše 60 l plast. barva bílá	x	kpl	1,00	1,00	1,00	1,00	409,34
	Demontáž původní dlažby	x	m2	11,93	13,95	3,25	3,25	110,00
	Dodávka a montáž nové dlažby - včetně prořezu 15% včetně spárování	x	m2	13,72	16,05	3,74	3,74	941,65
	Demontáž dveří ze zárubní	x	kpl	2,00	3,00	2,00	2,00	45,00
	Zpětná montáž původních dveří včetně seřízení	x	kpl	2,00	3,00	2,00	2,00	450,00
	Demontáž dveří ze zárubní včetně dveřního samozavírače	x	kpl	1,00	1,00	0,00	0,00	135,00
	Zpětná montáž původních dveří včetně seřízení dveřního samozavírače	x	kpl	1,00	1,00	0,00	0,00	700,00
	Nátěr zárubní, barva bílá RAL 9010 matný	x	kpl	3,00	4,00	2,00	2,00	500,00
	Nátěr armatur K ÚT (topení), barva bílá RAL:9010 matný	x	kpl	1,00	1,00	0,00	0,00	600,00
	V RN-vedlejší rozpočtové náklady	x	kpl	1,00	1,00	1,00	1,00	4 000,00
	Likvidace a odvoz odpadu a sutí	x	kpl	1,00	1,00	1,00	1,00	6 000,00
	Zakrytí ploch a ošetření	x	kpl	1,00	1,00	1,00	1,00	2 500,00
	Průběžný hrubý úklid stavby	x	kpl	1,00	1,00	1,00	1,00	4 000,00
	Servisní dvířka rozměr 20x 20 cm	x	kpl	0,00	0,00	0,00	0,00	540,00
	Zarážka dveří	x	kpl	3,00	4,00	2,00	2,00	140,62
	Servisní dvířka obklad 25x20 cm	x	kpl	0,00	0,00	1,00	1,00	425,11
	Držák na hygienický pytlík ženy	x	kpl	0,00	2,00	0,00	1,00	250,29
Celková cena za 2. patro, budova B v Kč bez DPH								522 674,74 Kč

Poznámka:

* V případě, že je uveden konkrétní typ zboží, jedná se o vymezení předpokládaného standardu a uchazeč je oprávněn navrhnout jiný avšak srovnatelný typ zboží. V tomto případě je nutno nabízené zboží jednoznačně specifikovat v kolonce "Specifikace zboží dodávaného Zhotovitelem". V opačném případě bude předpokládáno, že Zhotovitel dodá typ zboží požadovaného Objednatelům.
 ** Jedná se o jednotkové množství ve vztahu k danému předmětu, tj. 1 m², 1 ks, atd. V ceně musí být zahrnuty i veškeré související služby, např. doprava atd.
 *** Původní elektroinstalace zachovat, původní rozvody vody teplé a studené zachovat, původní spílačkovou kanalizaci zachovat, těsnění na obložkách dveří zachovat (v případě nutnosti nového těsnění, bude těsnění zahrnuto v celkové ceně zakázky).

Příloha č. 1 - Položkový rozpočet

Minimální požadavky Objednatel* Specifikace zboží dodávaného Zhotovitelem	MJ	Množství WC páni	Množství i WC dámy	Množství WC invalida	Cena za MJ bez DPH **	Cena celkem bez DPH	
Stavební úpravy toalet 1. patro, budova B							
Demontáž původního klozetu WC	x	kpl	1,00	3,00	0,00	220,00	880,00
Dodávka a montáž nového klozetu WC včetně nádrží a připojení odpadu - zadní odpad		kpl	1,00	3,00	0,00	4 600,00	18 400,00
Demontáž původního invalidního klozetu WC	x	kpl	0,00	0,00	0,00	220,00	0,00
Dodávka a montáž nového invalidního klozetu WC včetně nádrží a připojení odpadu - zadní odpad		kpl	0,00	0,00	0,00	7 600,00	0,00
Demontáž pisoáru	x	kpl	2,00	0,00	0,00	220,00	440,00
Dodávka a montáž pisoáru typ elektrické splachování včetně příslušenství a jejího připojení		kpl	2,00	0,00	0,00	12 272,56	24 545,12
Demontáž původního osvětlení	x	kpl	4,00	5,00	0,00	110,00	990,00
Dodávka a montáž stropního svítidla LED		kpl	4,00	5,00	0,00	3 955,60	35 600,40
Dodávka a montáž nástěnného svítidla LED		kpl	0,00	0,00	0,00	1 976,74	0,00
Demontáž elektrického odvětrání nástěnných ventilátorů	x	kpl	2,00	3,00	0,00	135,00	675,00
Dodávka a montáž nástěnného ventilátoru včetně odvětracích trub - s doběhem		kpl	2,00	3,00	0,00	643,79	3 218,95
Elektroinstalční práce-včetně výměny vypínače (vypínače TANGO)		kpl	4,00	5,00	0,00	325,00	2 925,00
Elektroinstalční práce-včetně výměny zásuvky (jedno zásuvka)		kpl	1,00	1,00	0,00	275,61	551,22
Demontáž původního umyvadla včetně baterie	x	kpl	1,00	2,00	0,00	309,00	927,00
Dodávka a montáž nového umyvadla		kpl	1,00	2,00	0,00	1 669,50	5 008,50
Dodávka a montáž nového invalidního umyvadla		kpl	0,00	0,00	0,00	2 243,22	0,00
Dodávka a montáž nové bezdotykové baterie včetně příslušenství a jejího připojení		kpl	1,00	2,00	0,00	6 498,00	19 494,00
Demontáž topení a zpětná montáž (včetně demontáže a montáže regulátor topení)	x	kpl	1,00	1,00	0,00	2 000,00	4 000,00
Demontáž původního zásobníku na mydlo	x	kpl	1,00	2,00	0,00	135,00	405,00
Dodávka a montáž nového zásobníku na mydlo		kpl	1,00	2,00	0,00	904,30	2 712,90
Demontáž invalidního madla	x	kpl	0,00	0,00	0,00	220,00	0,00
Dodávka a montáž invalidního madla		kpl	0,00	0,00	0,00	14 715,95	0,00
Demontáž původního el. vysoušeče - ukončit kabel ve zdi	x	kpl	1,00	1,00	0,00	220,00	440,00
Demontáž původního zásobníku na toaletní papír	x	kpl	1,00	3,00	0,00	220,00	880,00
Dodávka a montáž nového zásobníku na toaletní papír		kpl	1,00	3,00	0,00	558,35	2 233,40
Demontáž a likvidace původního zrcadla	x	kpl	1,00	2,00	0,00	320,00	960,00
Dodávka a montáž nového zrcadla, na obklad	x	kpl	1,00	1,00	0,00	1 569,00	3 138,00
Demontáž a likvidace původního invalidního zrcadla	x	kpl	0,00	0,00	0,00	320,00	0,00
Dodávka a montáž nového invalidního zrcadla, na obklad	x	kpl	0,00	0,00	0,00	6 338,26	0,00
Vymalování části stěn a stropů včetně penetrace bílá PRIMALEX PLUS		m2	30,95	36,63	0,00	59,00	3 987,22
Dodávka čistící štětky		kpl	1,00	3,00	0,00	267,53	1 070,12
Demontáž původního obkladu	x	m2	57,54	68,04	0,00	110,00	13 813,80
Dodávka a montáž nového obkladu - včetně prorezu 15% včetně spárování		m2	66,18	78,25	0,00	775,68	112 031,46
Vystěrkování a příprava povrchu pro montáž obkladu a dlažby	x	m2	69,47	81,99	0,00	240,00	36 350,40
Demontáž roháčku WC, umyvadlo, pisoár	x	kpl	5,00	7,00	0,00	75,00	900,00
Dodávka a montáž nových roháček pro pisoár, WC, umyvadlo, typ šroubovací dle přípojovacíh hadic daného typu zařízení	x	kpl	5,00	7,00	0,00	176,00	2 112,00
Demontáž zásobníku na skládaný papírový ručník	x	kpl	1,00	1,00	0,00	135,00	270,00
Dodávka a montáž nového zásobníku na skládaný papír		kpl	1,00	1,00	0,00	703,14	1 406,28
Dodávka a montáž nového odpadkového nášlapného koše 60 l plast, barva bílá		kpl	1,00	1,00	0,00	409,34	818,68
Demontáž původní dlažby	x	m2	11,93	13,95	0,00	110,00	2 846,80
Dodávka a montáž nové dlažby - včetně prorezu 15% včetně spárování		m2	13,72	16,05	0,00	941,65	28 032,92
Demontáž dveří ze zárubní	x	kpl	2,00	4,00	0,00	45,00	270,00
Zpětná montáž původních dveří včetně seřízení	x	kpl	2,00	4,00	0,00	450,00	2 700,00
Demontáž dveří ze zárubní včetně dveřního samozavírače	x	kpl	1,00	1,00	0,00	135,00	270,00
Zpětná montáž původních dveří včetně seřízení dveřního samozavírače	x	kpl	1,00	1,00	0,00	700,00	1 400,00
Nátěr zárubní, barva bílá RAL 9010 matný		kpl	3,00	5,00	0,00	500,00	4 000,00
Nátěr armatur k UT (topení), barva bílá RAL 9010 matný		kpl	1,00	1,00	0,00	600,00	1 200,00
VRN-vedlejší rozpočtové náklady	x	kpl	1,00	1,00	0,00	4 000,00	8 000,00
Likvidace a odvoz odpadu a sutí	x	kpl	1,00	1,00	0,00	6 000,00	12 000,00
Zakrytí ploch a ostatní	x	kpl	1,00	1,00	0,00	2 500,00	5 000,00
Průběžný hrubý uklid stavby	x	kpl	1,00	1,00	0,00	4 000,00	8 000,00
Servisní dvířka rozměr 20x20 cm		kpl	2,00	0,00	0,00	540,00	1 080,00
Zarážka dveří		kpl	3,00	4,00	0,00	140,62	984,34
Servisní dvířka obklad 25x20 cm		kpl	0,00	0,00	0,00	425,11	0,00
Držák na hygienický pytlík ženy		kpl	0,00	3,00	0,00	250,29	750,87
Celková cena za 1. patro, budova B v Kč bez DPH						377 719,38 Kč	

Poznámka:

* V případě, že je uveden konkrétní typ zboží, jedná se o vymezení předpokládaného standardu a uchazeč je oprávněn navrhnout jiný avšak srovnatelný typ zboží. V tomto případě je nutno nabízené zboží jednoznačně specifikovat v kolonce "Specifikace zboží dodávaného Zhotovitelem". V opačném případě bude předpokládáno, že Zhotovitel dodá typ zboží požadovaného Objednatel.

** Jedná se o jednotkové množství ve vztahu k danému předmětu, tj. 1 m², 1 ks, atd. V ceně musí být zahrnuty i veškeré související služby, např. doprava atd.

*** Původní elektroinstalace zachovat, původní rozvody vody teplé a studené zachovat, původní splaškovou kanalizaci zachovat, těsnění na obložkách dveří zachovat (v případě nutnosti nového těsnění, bude těsnění zahrnuto v celkové ceně zakázky).

Příloha č. 1 - Položkový rozpočet

Minimální požadavky Objednatele*	Specifikace zboží dodávaného Zhotovitelem	MJ	Množství WC páni	Množství WC dámy	Cena za MJ bez DPH **	Cena celkem bez DPH
Stavební úpravy toalet přízemí, budova B						
Demontáž původního klozetu WC	x	kpl	1,00	2,00	220,00	660,00
Dodávka a montáž nového klozetu WC včetně nádržky a připojení odpadu - zadní odpad		kpl	1,00	2,00	4 600,00	13 800,00
Demontáž původního invalidního klozetu WC	x	kpl	0,00	0,00	220,00	0,00
Dodávka a montáž nového invalidního klozetu WC včetně nádržky a připojení odpadu - zadní odpad		kpl	0,00	0,00	7 600,00	0,00
Demontáž pisoáru	x	kpl	2,00	0,00	220,00	440,00
Dodávka a montáž pisoáru typ elektrické splachování včetně příslušenství a jejího připojení		kpl	2,00	0,00	12 272,56	24 545,12
Demontáž původního osvětlení	x	kpl	4,00	4,00	110,00	880,00
Dodávka a montáž stropního svítidla LED		kpl	4,00	4,00	3 955,60	31 644,80
Dodávka a montáž nástěnného svítidla LED		kpl	0,00	0,00	1 976,74	0,00
Demontáž elektrického odvětrání nástěnných ventilátorů	x	kpl	2,00	2,00	135,00	540,00
Dodávka a montáž nástěnného ventilátoru včetně odvětracích trub - s doběhem		kpl	2,00	2,00	643,79	2 575,16
Elektroinstalační práce-včetně výměny vypínače (vypínače TANGO)		kpl	4,00	4,00	325,00	2 600,00
Elektroinstalační práce-včetně výměny zásuvky (jedno zásuvka)		kpl	1,00	1,00	275,61	551,22
Demontáž původního umyvadla včetně baterie	x	kpl	1,00	2,00	309,00	927,00
Dodávka a montáž nového umyvadla		kpl	1,00	2,00	1 669,50	5 008,50
Dodávka a montáž nového invalidního umyvadla		kpl	0,00	0,00	2 243,22	0,00
Dodávka a montáž nové bezdotykové baterie včetně příslušenství a jejího připojení		kpl	1,00	2,00	6 498,00	19 494,00
Demontáž topení a zpětná montáž včetně demontáže a montáže regulátor topení)	x	kpl	1,00	1,00	2 000,00	4 000,00
Demontáž původního zásobníku na mýdlo	x	kpl	1,00	2,00	135,00	405,00
Dodávka a montáž nového zásobníku na mýdlo		kpl	1,00	2,00	904,30	2 712,90
Demontáž invalidního madla	x	kpl	0,00	0,00	220,00	0,00
Dodávka a montáž invalidního madla		kpl	0,00	0,00	14 715,95	0,00
Demontáž původního el. vysoušeče - ukončit kabel ve zdi	x	kpl	1,00	1,00	220,00	440,00
Demontáž původního zásobníku na toaletní papír	x	kpl	1,00	2,00	220,00	660,00
Dodávka a montáž nového zásobníku na toaletní papír		kpl	1,00	2,00	558,35	1 675,05
Demontáž a likvidace původního zrcadla	x	kpl	1,00	2,00	320,00	960,00
Dodávka a montáž nového zrcadla, na obklad	x	kpl	1,00	1,00	1 569,00	3 138,00
Demontáž a likvidace původního invalidního zrcadla	x	kpl	0,00	0,00	320,00	0,00
Dodávka a montáž nového invalidního zrcadla, na obklad	x	kpl	0,00	0,00	6 338,26	0,00
Vymalování části stěn a stropů včetně penetrace bílá PRIMALEX PLUS		m2	30,76	28,72	59,00	3 509,32
Dodávka čistící šetky		kpl	1,00	2,00	267,53	802,59
Demontáž původního obkladu	x	m2	56,07	54,18	110,00	12 127,50
Dodávka a montáž nového obkladu - včetně profezu 15% včetně spárování		m2	64,49	62,31	775,68	98 356,22
Vystěrkování a příprava povrchů pro montáž obkladů a dlažby	x	m2	68,56	64,84	240,00	32 016,00
Demontáž roháčku WC, umyvadlo, pisoár		kpl	5,00	6,00	75,00	825,00
Dodávka a montáž nových roháčků pro pisoár, WC, umyvadlo, typ šroubovací dle připojovacích hadic daného typu zařízení	x	kpl	5,00	6,00	176,00	1 936,00
Demontáž zásobníku na skládaný papírový ručník	x	kpl	1,00	1,00	135,00	270,00
Dodávka a montáž nového zásobníku na skládaný papír		kpl	1,00	1,00	703,14	1 406,28
Dodávka a montáž nového odpadkového nášlapného koše 60 l plast, barva bílá		kpl	1,00	1,00	409,34	818,68
Demontáž původní dlažby	x	m2	12,49	10,66	110,00	2 546,50
Dodávka a montáž nové dlažby - včetně profezu 15% včetně spárování		m2	14,37	12,26	941,65	25 076,14
Demontáž dveří ze zárubní	x	kpl	2,00	3,00	45,00	225,00
Zpětná montáž původních dveří včetně seřízení	x	kpl	2,00	3,00	450,00	2 250,00
Demontáž dveří ze zárubní včetně dveřního samozavírače	x	kpl	1,00	1,00	135,00	270,00
Zpětná montáž původních dveří včetně seřízení dveřního samozavírače	x	kpl	1,00	1,00	700,00	1 400,00
Nátěr zárubní, barva bílá RAL 9010 matný		kpl	3,00	4,00	500,00	3 500,00
Nátěr armatur k UT (topení), barva bílá RAL 9010 matný		kpl	1,00	1,00	600,00	1 200,00
VRN-vedlejší rozpočtové náklady	x	kpl	1,00	1,00	4 000,00	8 000,00
Likvidace a odvoz odpadu a suť	x	kpl	1,00	1,00	6 000,00	12 000,00
Zakrytí ploch a ostatní	x	kpl	1,00	1,00	2 500,00	5 000,00
Průběžný hrubý úklid stavby	x	kpl	1,00	1,00	4 000,00	8 000,00
Servisní dvířka rozměr 20x20 cm		kpl	2,00	0,00	540,00	1 080,00
Zarážka dveří		kpl	3,00	4,00	140,62	984,34
Servisní dvířka obklad 25x20 cm		kpl	1,00	0,00	425,11	425,11
Držák na hygienický pytlík ženy		kpl	0,00	2,00	250,29	500,58
Celková cena za přízemí, budova B v Kč bez DPH						342 182,01 Kč

Poznámka:

* V případě, že je uveden konkrétní typ zboží, jedná se o vymezení předpokládaného standardu a uchažeč je oprávněn navrhnout jiný avšak srovnatelný typ zboží. V tomto případě je nutno nabízené zboží jednoznačně specifikovat v kolonce "Specifikace zboží dodávaného Zhotovitelem". V opačném případě bude předpokládáno, že Zhotovitel dodá typ zboží požadovaného Objednatelem.

** Jedná se o jednotkové množství ve vztahu k danému předmětu, tj. 1 m², 1 ks, atd. V ceně musí být zahrnuty i veškeré související služby, např. doprava atd.

*** Původní elektroinstalace zachovat, původní rozvody vody teplé a studené zachovat, původní splaškovou kanalizaci zachovat, těsnění na obložkách dveří zachovat (v případě nutnosti nového těsnění, bude těsnění zahrnuto v celkové ceně zakázky).