

VÝKAZ DOSAVADNÍHO A NOVÉHO STAVU ÚDAJŮ KATASTRU NEMOVITOSTÍ														
Dosavadní stav				Nový stav										
Označení pozemku parc. číslem	Výměra parcely		Druh pozemku Způsob využití	Označení pozemku parc. číslem	Výměra parcely		Druh pozemku Způsob využití	Typ stavby Způsob využití	Zpús. určení výměr	Porovnání se stavem evidence právních vztahů				
	ha	m ²			ha	m ²				Díl přechází z pozemku označeného v katastru nemovitostí	dřívější poz. evidenci	Číslo listu vlastnictví	Výměra dílu ha m ²	
2/4		6 79	zahrada	2/4	6 67	zahrada			2	2/4		605	6 67	
				2/16	12	ostat. pl. ostat.kom.			2	2/4		605		12
2/6	*1)	7 93	zahrada	2/6	7 89	zahrada			2	2/6		293	7 89	
				2/17	5	ostat. pl. ostat.kom.			2	2/6		293		5
		14 72			14 73									

*1) Rozdíl +1 m2 vzniklý zaokrouhlením výměr (bod 14.6 přílohy katastrální vyhlášky) u dosavadní parcely č.2/6

Výkaz údajů o bonitovaných půdně ekologických jednotkách (BPEJ) k parcelám nového stavu											
Parcelní číslo podle katastru nemovitostí		Kód BPEJ	Výměra		BPEJ na dílu parcely	Parcelní číslo podle katastru nemovitostí		Kód BPEJ	Výměra		BPEJ na dílu parcely
zjednodušené evidence	ha		m ²	ha		m ²	zjednodušené evidence		ha	m ²	
2/4		74300	6	67							
2/6		74300	7	89							

GEOMETRICKÝ PLÁN pro rozdělení pozemku	Geometrický plán ověřil úředně oprávněný zeměměřický inženýr:		Stejnopis ověřil úředně oprávněný zeměměřický inženýr:		
	Jméno, příjmení: Ing. Otakar Rožánek		Jméno, příjmení: Ing. Otakar Rožánek		
	Číslo položky seznamu úředně oprávněných zeměměřických inženýrů: 2607/2013		Číslo položky seznamu úředně oprávněných zeměměřických inženýrů: 2607/2013		
	Dne: 22.7.2019 Číslo: 82/2019		Dne: 30.7.2019 Číslo: 1069/2019		
Náležitosti a přesnosti odpovídá právním předpisům.		Tento stejnopis odpovídá geometrickému plánu v elektronické podobě uloženému v dokumentaci katastrálního úřadu.			
Vyhotovitel: Cýrusová Hana -geodetické práce Žitavská 3157, 46401Frýdlant tel. 728 219 222 Číslo plánu: 1040-1191/2019 Okres: Liberec Obec: Chrastava Kat. území: Dolní Chrastava Mapový list: Liberec 7-3/34 Dosavadním vlastníkům pozemků byla poskytnuta možnost seznámit se v terénu s průběhem navrhovaných nových hranic, které byly označeny předepsaným způsobem.		Katastrální úřad souhlasí s očíslováním parcel. KÚ pro Liberecký kraj KP Liberec Ing. Eva Baráková PGP - 1331/2019-505 2019.07.30 09:34:20 CEST		Ověření stejnopisu geometrického plánu v listinné podobě. 	

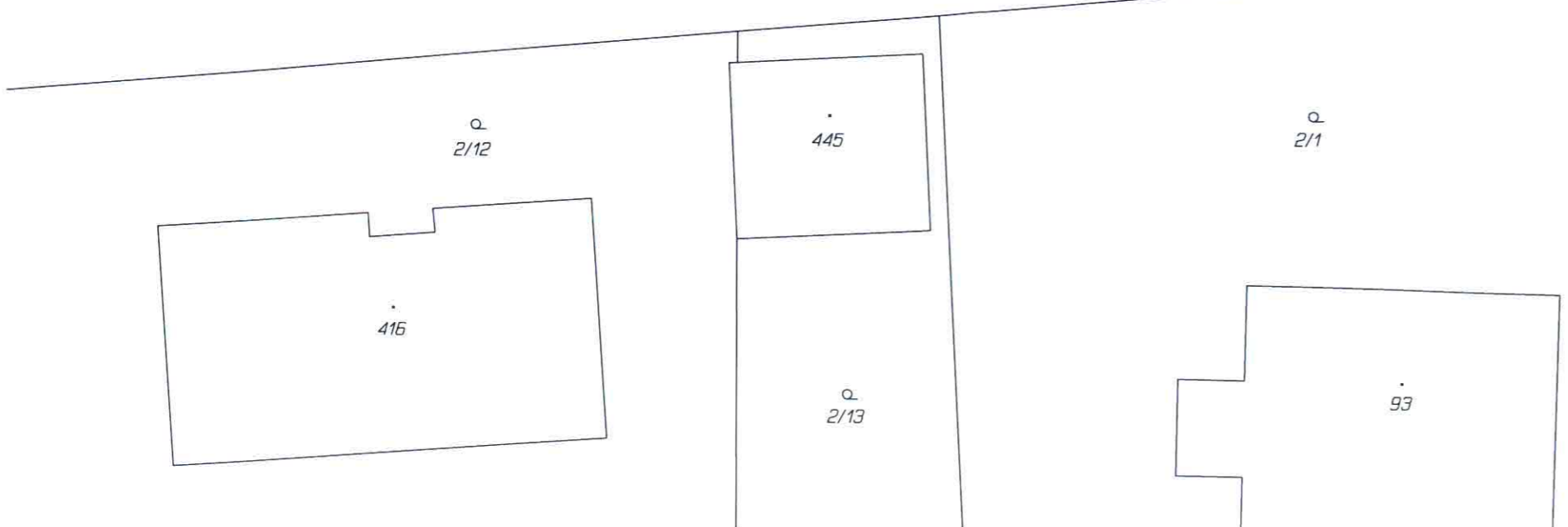
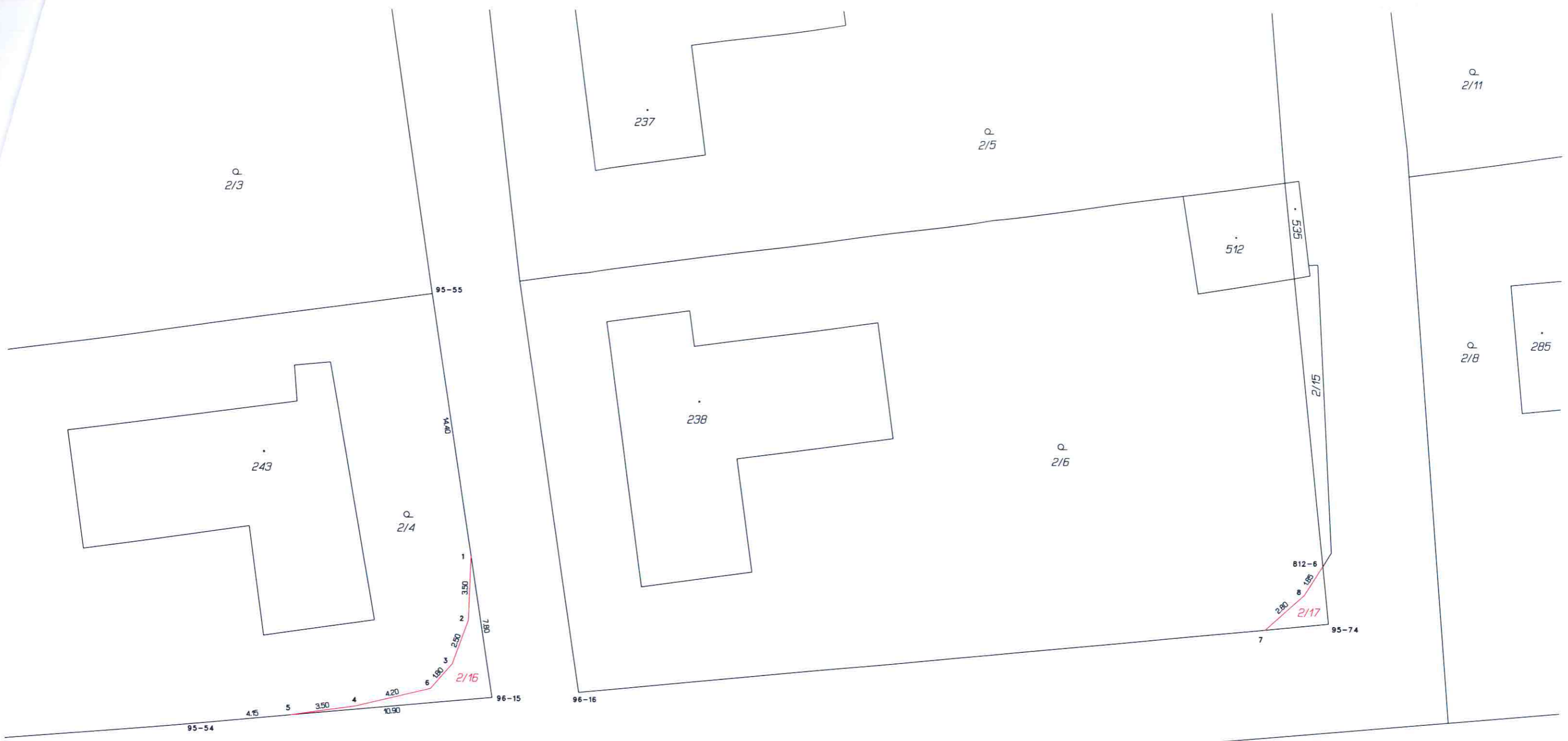

Seznam souřadnic (S-JTSK)
Číslo bodu Souřadnice pro zápis do KN

	Y	X	Kód kv.	Poznámka
95-54	693878.11	967594.14	4	roh podezdřívky
95-55	693866.55	967570.88	4	železný sloupek
95-74	693817.94	967588.58	4	značka barvou
96-15	693863.16	967592.76	4	značka barvou
96-16	693858.46	967592.46	4	značka barvou
812-6	693818.26	967585.47	4	podezdřívka
1	693864.34	967585.11	4	obrubník
2	693864.45	967588.59	3	obrubník
3	693865.31	967590.97	3	obrubník
4	693870.53	967593.28	3	obrubník
5	693874.00	967593.76	4	obrubník
6	693866.47	967592.30	3	obrubník
7	693821.34	967588.91	4	železný sloupek
8	693819.24	967587.03	3	železný sloupek