





Smlouva o dílo uzavřená v souladu s § 2586 a násl. zákona č. 89/2012 Sb., občanského zákoníku, v platném znění (dále jen "občanský zákoník")

SMLOUVA O DÍLO č.: 62-2-7678/2021

I. SMLUVNÍ STRANY

OBJEDNATEL	ZHOTOVITEL
<p>Česká republika Hasičský záchranný sbor Jihomoravského kraje Zubatého 685/1, 614 00 Brno</p> <p>Zastoupená: plk. Ing. Jiří Pelikán</p> <p>ředitel Hasičského záchranného sboru Jihomoravského kraje</p> <p>Bankovní spojení: ČNB, pobočka Brno Číslo účtu: 10039881/0710 IČO: 70884099 DIČ: CZ70884099, není plátcem DPH DS: ybiaiuv</p>	<p>Obchodní firma: ContiTrade Services s.r.o. Sídlo: Objízdna 1628 765 02 Otrokovice</p> <p>Statutární orgán: </p> <p>Kontaktní osoba: </p> <p>Zapsaný v obchodním rejstříku, vedeném Krajským soudem v Brně pod zn. C 61380</p> <p>Bankovní spojení:  Číslo účtu:  IČO: 41193598 DIČ: CZ41193598 DS: cr8wkbp</p>

II. PŘEDMĚT SMLOUVY

Touto smlouvou se zhotovitel zavazuje k řádnému a včasnému provedení díla:	
Specifikace díla: opravy pneumatik během mimořádné události 2191_Tornádo mobilním servisem pro všechna vozidla zasahující na místě události. Jedná se o demontáž/montáž kola z osy a disku, opravy pneu, opravy duší, vyvážení kol, dodání nových duší, pneu, závaží a ostatní náležitosti spojené s opravou pneu na místě mimořádné události	
Cena díla bez DPH:	299 999,90 Kč
DPH 21%	62 999,98 Kč
Dodací lhůta:	Po dobu řešení odstraňování následků Tornáda, průběžná objednávka, vzhledem k charakteru mimořádné události nemusí být vyčerpána celá částka
Záruční doba:	6 měsíců od data převzetí předmětu smlouvy objednatelem, veškeré vady je zhotovitel povinen ve lhůtě do 14 dnů od nahlášení vlastním nákladem odstranit, nedohodnou-li se smluvní strany v reklamačním protokolu jinak.
Cena dohodnuta jako konečná a nepřekročitelná celkem:	362 999,88 Kč
Cena dohodnuta jako konečná a nepřekročitelná celkem:	363 000,00 Kč

Místo plnění: oblast mimořádné události (Hrušky, Moravská Nová Ves, Mikulčice, Lužice, Hodonín, Hodonín-Pánov)

Předmět smlouvy je za objednatele oprávněn převzít: 

III. PLATEBNÍ PODMÍNKY

Fakturu zašle zhotovitel v 1 vyhotovení a s potvrzeným dokladem o převzetí předmětu smlouvy na adresu objednatele. Splatnost faktury je 21 dní od doručení do sídla objednatele. Faktura musí obsahovat veškeré daňové náležitosti.

IV. SMLUVNÍ POKUTA, ÚROKY Z PRODLENÍ

1. Pro případ nedodržení termínu splnění předmětu plnění ze strany zhotovitele nebo v případě prodlení zhotovitele s odstraněním vad díla dle čl. II. se sjednává smluvní pokuta ve výši 0,05% z ceny vč. DPH předmětu plnění za každý, byť i započatý den prodlení, a to až do dodání předmětu plnění; zaplacením smluvní pokuty není dotčen nárok objednatele na náhradu škody.

2. Při nedodržení termínu splatnosti řádně vystaveného daňového dokladu objednatelem je zhotovitel oprávněn účtovat úrok z prodlení za splnění podmínky podle § 1968 občanského zákoníku ve výši podle § 1970 občanského zákoníku.

3. Ujednáním o smluvní pokutě a úroku z prodlení není dotčeno právo smluvních stran domáhat se náhrady škody v plném rozsahu. Případná vzniklá škoda je vymahatelná v plné výši samostatně vedle smluvní pokuty, v souladu s ustanovením § 1971 občanského zákoníku.

V. ZÁVĚREČNÁ USTANOVENÍ

1. Smluvní strany tím potvrzují, že přistupují na všechny podmínky smlouvy a jejich vzájemné vztahy se budou řídit občanským zákoníkem. Účastníci jsou povinni dbát, aby při úpravě smluvních vztahů bylo odstraněno vše, co by mohlo vést ke vzniku rozporů.

2. Tato smlouva nabývá platnosti dnem jejího uzavření a účinnosti dnem jejího uveřejnění dle zákona č. 340/2015 Sb., o zvláštních podmínkách účinnosti některých smluv, uveřejňování těchto smluv a o registru smluv (zákon o registru smluv), ve znění pozdějších předpisů avšak s výjimkou ujednání dle tohoto odstavce, který nabývá účinnosti dnem uzavření této smlouvy.

3. V souladu se zákonem č. 340/2015 Sb., o registru smluv, se strany dohodly, že objednatel zašle tuto smlouvu správci registru smluv k uveřejnění ve lhůtě, stanovené tímto zákonem. Osobní údaje stran před odesláním budou anonymizovány v souladu se zákonem č. 110/2019 Sb., o zpracování osobních údajů a podle Nařízení Evropského parlamentu a Rady (EU) 2016/679 ze dne 27. dubna 2016 o ochraně fyzických osob v souvislosti se zpracováním osobních údajů a o volném pohybu těchto údajů a o zrušení směrnice 95/46/ES (obecné nařízení o ochraně osobních údajů).

4. Tato smlouva je vyhotovena ve třech (3) stejnopisech, z nichž dva (2) obdrží objednatel a jeden (1) zhotovitel. Objednatel po podpisu této smlouvy vyznačí na všechny stejnopisy evidenční číslo této smlouvy.

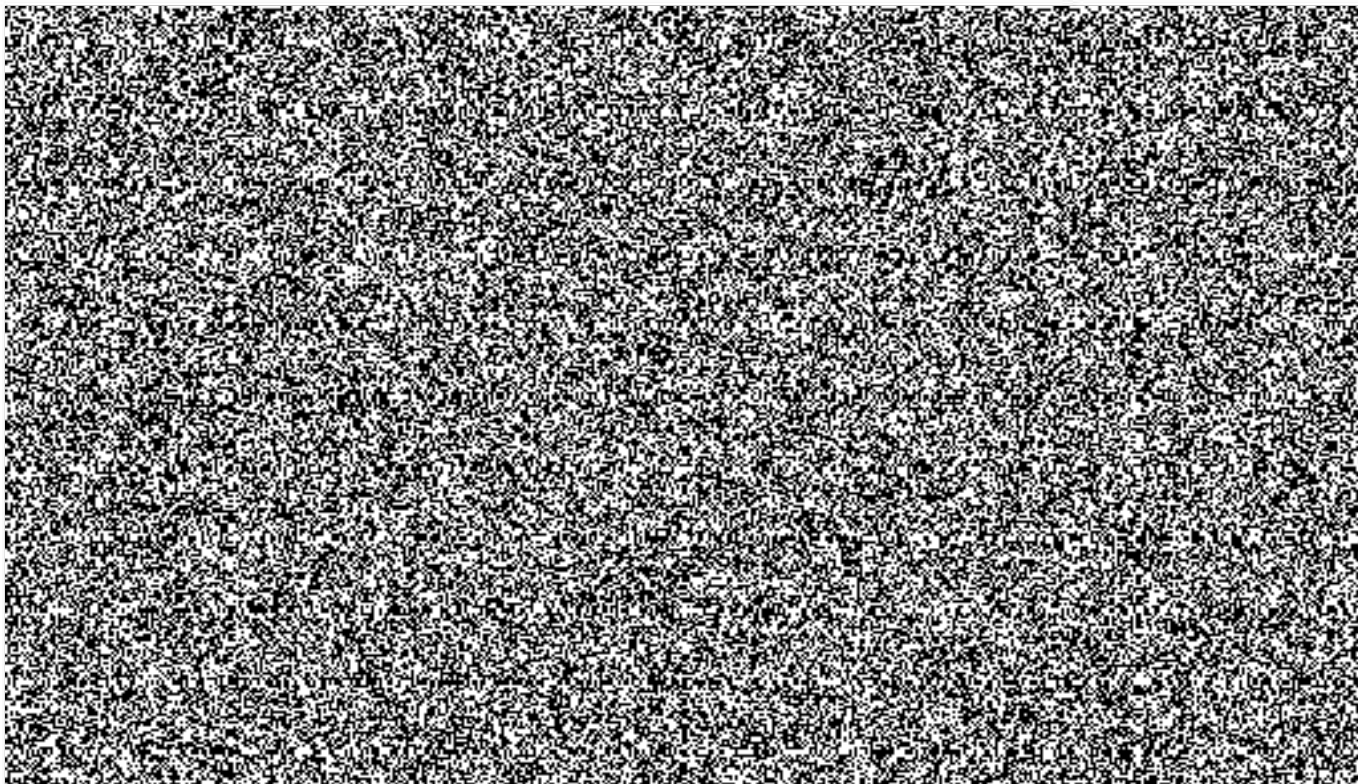

	SERVISNÍ ÚKON	Měrná jednotka	Poznámka	Cena v Kč		
				nákladní pneu do 17,5"	nákladní pneu od 19,5"	Příplatek montáž plochy ráfek
Pneuservis	Výměna kola (z osy na osu) ***)	1 KOLO		135,00	159,00	
	Výměna pneu na disku	1 KOLO	vč. duše/vložky, vč. huštění, bez vyvážení	232,00	318,00	2x
	Otočení pneu na disku	1 KOLO	vč. huštění, bez vyvážení	232,00	318,00	2x
	Montáž pneu na disk	1 KOLO	vč. duše/vložky, vč. huštění, bez vyvážení	116,00	159,00	1x
	Demontáž pneu z disku	1 KOLO	vč. duše/vložky	116,00	159,00	1x
	Kompletní přezutí - včetně vyvážení *) ***)	1 KOLO	vč. olověných závaží do 300 gr.	653,00	699,00	2x
	Kompletní přezutí - bez vyvážení **) ***)	1 KOLO		404,00	514,00	2x
Mobilní servis (příplatek)	Mobilní servis (do 3 kol) - plánovaný	1 KOLO	příplatek	200,00		
	Mobilní servis (4 a více kol) - plánovaný	1 KOLO	příplatek	150,00		
	Mobilní servis (A time) - havarijní výjezd	1 VÝJEZD	příplatek, Po-Pá 08:00-18:00	3 000,00		
	Mobilní servis (B time) - havarijní výjezd	1 VÝJEZD	příplatek, Po-Pá 18:00-22:00 a 06:00-8:00	4 500,00		
	Mobilní servis (C time) - havarijní výjezd	1 VÝJEZD	příplatek, Po-Pá 22:00-06:00, víkend, svátek	5 000,00		
	Sazba za km	1 KM	příplatek	19,00		
Oprava pneu	Oprava duše	1 KS	vč. běž. materiálu	160,00		
	Oprava pneu za studena	1 KS	vč. běž. oprav. materiálu do 170 cm ²	370,00		
	Oprava pneu vulkanizací - Thermopress	1 KS	vč. běž. oprav. materiálu	699,00		
Ostatní doplňkové služby	Vyvážení kola olov. závaží	1 KOLO	vč. materiálu do 300 gr.	149,00	185,00	
	Vyvážení kola - nadlimitní závaží - 25 gr	25 gr	příplatek za každých 25 gr nad limit	5,50		
	Vyvážení kola - použití vyvažovacího prášku/granulátu	1 KOLO	příplatek	80,00	198,00	
	Vyvážení kola - použití nalepovacího závaží	1 KOLO	příplatek	69,00	99,00	
	Montáž Plochého/dáleného ráfku	1 ÚKON	příplatek	53,00		
	Výměna rezervního kola	1 KOLO	příplatek	87,00		
	Montáž snímače tlaku	1 KS		136,00		
	Montáž ventilu	1 KS		50,00		
	Huštění pneu inertním plynem	1 KOLO	vč. materiálu	275,00		
	Dohuštění pneu - vzduch	1 KOLO		35,00		
	Dohuštění pneu - plyn do 1 bar	1 KOLO	vč. materiálu	77,00		
	Značení pneumatiky vypálením	1 KOLO		42,00		
	Prořezání pneu - vodící dezén	1 KOLO	vč. materiálu	340,00		
	Prořezání pneu - záběrový dezén	1 KOLO	vč. materiálu	615,00		
	Vizuální kontrola pneumatiky	1 KOLO		30,00		
	Čistění náboje, dosedací plochy kola	1 KOLO	vč. materiálu	37,00		
	Čistění kola	1 HOD	účtováno v MIN dle skut. času	595,20		
	Nepředvidatelné stížená práce	1 HOD	účtováno v MIN dle skut. času	690,00		
	Ostatní činnost pneuservis	1 HOD	účtováno v MIN dle skut. času	595,20		
	Uskladnění nákladní pneu/kola	1 KS/DEN		3,40		
Pomocné montážní prostředky	1 KOLO		27,00			
Materiál	Ventil nákladní	1 KS		67,00		
	Ventil nákladní - ALU kola	1 KS		180,00		
	Ventil nákladní - speciální	1 KS		157,00		
	Prodloužení ventilu - kovové	1 KS		124,00		
	Prodloužení ventilu - pryžové	1 KS		96,00		
	Prodloužení ventilu - plastové	1 KS		34,00		
	Opravná vložka radiální do 500 cm ²	1 KS	příplatek-vložka od 171 do 500 cm ²	299,00		
	Opravná vložka radiální aramidová do 250 cm ²	1 KS	příplatek-ARAMID vložka od 171 do 250 cm ²	249,00		
	Opravná vložka radiální aramidová do 500 cm ²	1 KS	příplatek-ARAMID vložka od 251 do 500 cm ²	460,00		

*) Kompletní přezutí obsahuje: výměnu kola, pneu vč. duše/vložky, vyvážení vč. 300 gr. olov. závaží, čistění dosedací plochy kola, huštění vzduchem.

**) Kompletní přezutí obsahuje: výměnu kola, pneu vč. duše/vložky, čistění dosedací plochy kola, huštění vzduchem.

***) Servis zahrnuje i dotažení šroubů/matic předepsaným momentem

Všechny ceny jsou uvedeny v Kč bez DPH

Označení pneu v rámci tohoto ceníku je zkrácené označení pro autoplášť

Pod pojmem pneumatika se rozumí kompletní kolo sestávající se z autopláště, disku, ventilu / duše a hušticího média

V ceně servisních služeb je zahrnuta cena běžných opravných materiálů (obč. opr. vložky do 170 cm²) a vyvažovacích materiálů (olověné závaží do 300 gr.)

V ceně servisních služeb není zahrnuta cena nadstandardních vyvažovacích materiálů (prášek, nalepovací závaží), opravných materiálů, ventilů a montážní

Příplatek za mobilní servis se připočítává k základním pneuservisním položkám

V ceně havarijního výjezdu je zahrnuta kilometrůvne do 50km od provozovny

Cena za pneuservisní činnosti v tomto ceníku nezařazené se počítá z hodinové sazby 595,20 Kč/hod (účtováno po minutách).

Mimo pracovní dobu a v dnech pracovního klidu a volna se účtuje příplatek 156,- Kč/hod za práci mimo otvírací dobu provozovny (účtováno po minutách).

