

PRACOVNÍ

V Ý K A Z V Ý M Ě R

Název stavby: **OPRAVA ELEKTROINSTALACE HDV A SPOLEČNÝCH PROSTOR DOMU**

Místo akce: Pod Altánem 152/852 Praha 10

Investor: Úřad městské části Praha 10 Vršovická 1429/68 Praha 10

Zakázkové číslo:

Vypracoval:

Praha březen 2020

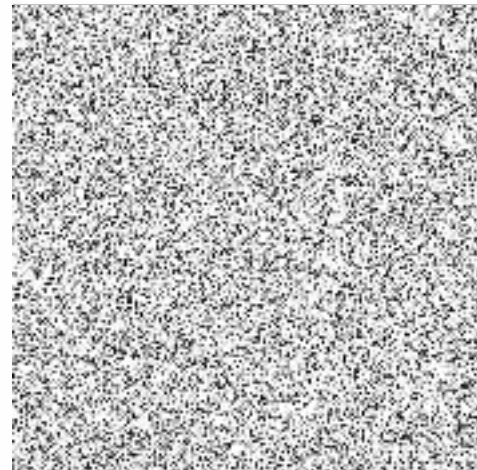

Poř. č. pol.	Číslo položky ceníku	Zkrácený popis položky	MJ	Množství celkem	Jednotková cena	Cena celkem
	HSV	Práce a dodávky HSV				108 957,00
	3	Svislé a kompletní konstrukce				8 396,00
1	3402352R	zabetonování otvorů ve stěnách pl. do 0,09m2 a tl.přes 10 do 20 cm	kus	10,000	266,60	2 666,00
2	3402353R	zabetonování otvorů ve stropech pl. do 0,09m2 a tl.přes 10 do 20 cm	kus	10,000	268,40	2 684,00
3	3402366R	zazdění a začištění skříně rozvodnice hl.do 30 cm,v. do 120 cm a š.do 75 cm	kus	2,000	1 523,00	3 046,00
	6	Úpravy povrchů, podlahy a osazování výplní				19 895,20
4	611135101	Hrubá výplň rýh ve stropech maltou jakékoli šířky rýhy	m2	12,000	95,70	1 148,40
5	611325121	Vápenocementová štuková omítka rýh ve stropech šířky do 150 mm	m2	12,000	196,40	2 356,80
6	612135101	Hrubá výplň rýh ve stěnách maltou jakékoli šířky rýhy	m2	50,000	158,40	7 920,00
7	612325121	Vápenocementová štuková omítka rýh ve stěnách šířky do 150 mm	m2	50,000	169,40	8 470,00
	9	Ostatní konstrukce a práce-bourání				80 665,80
8	949101112	Lešení pomocné pro objekty pozemních staveb s lešeňovou podlahou v do 3,5 m zatížení do 150 kg/m2	m2	10,000	1 550,00	15 500,00
9	95210R75	Úklid staveniště	kpl	1,000	18 500,00	18 500,00
10	971033231	Vybourání otvorů ve zdivu cihelném pl do 0,0225 m2 na MVC nebo MV tl do 150 mm	kus	20,000	118,60	2 372,00
11	971033241	Vybourání otvorů ve zdivu cihelném pl do 0,0225 m2 na MVC nebo MV tl do 300 mm	kus	4,000	196,30	785,20
12	971033261	Vybourání otvorů ve zdivu cihelném pl do 0,0225 m2 na MVC nebo MV tl do 600 mm	kus	10,000	228,60	2 286,00
13	971033331	Vybourání otvorů ve zdivu cihelném pl do 0,09 m2 na MVC nebo MV tl do 150 mm	kus	11,000	255,00	2 805,00
14	971033341	Vybourání otvorů ve zdivu cihelném pl do 0,09 m2 na MVC nebo MV tl do 300 mm	kus	9,000	318,00	2 862,00
15	971033361	Vybourání otvorů ve zdivu cihelném pl do 0,09 m2 na MVC nebo MV tl do 600 mm	kus	8,000	551,00	4 408,00
16	971042331	Vybourání otvorů v betonových příčkách a zdech pl do 0,09 m2 tl do 150 mm	kus	4,000	158,40	633,60
17	971042341	Vybourání otvorů v betonových příčkách a zdech pl do 0,09 m2 tl do 300 mm	kus	4,000	185,60	742,40
18	971042361	Vybourání otvorů v betonových příčkách a zdech pl do 0,09 m2 tl do 600 mm	kus		332,00	0,00
19	972054221	Vybourání otvorů v ŽB stropech nebo klenbách pl do 0,09 m2 tl do 100 mm	kus	4,000	578,00	2 312,00
20	972054251	Vybourání otvorů v ŽB stropech nebo klenbách pl do 0,09 m2 tl do 200 mm	kus	3,000	669,00	2 007,00
21	973031324	Vysekání kapes ve zdivu cihelném na MV nebo MVC pl do 0,10 m2 hl do 150 mm	kus	10,000	25,00	250,00

Pof. č. pol.	Číslo položky ceníku	Zkrácený popis položky	MJ	Množství celkem	Jednotková cena	Cena celkem
22	973031619	Vysekání kapes ve zdivu cihelném na MV nebo MVC pro špalíky do 150x150x100 mm	kus	0,000		0,00
23	973046191	Vysekání kapes ve zdivu z betonu pro špalíky do 150x150x100 mm	kus	2,000	32,00	64,00
24	974031121	Vysekání rýh ve zdivu cihelném hl do 30 mm š do 30 mm	m	30,000	48,50	1 455,00
25	974031124	Vysekání rýh ve zdivu cihelném hl do 30 mm š do 150 mm	m	30,000	62,80	1 884,00
26	974049221	Vysekání rýh v betonových zdech u stropu hl do 30 mm š do 30 mm	m	20,000	218,00	4 360,00
27	974049224	Vysekání rýh v betonových zdech u stropu hl do 30 mm š do 150 mm	m	10,000	557,00	5 570,00
28	979011111	Svislá doprava sutí a vybouraných hmot za prvé podlaží	t	2,000	200,00	400,00
29	979011121	Svislá doprava sutí a vybouraných hmot ZKD podlaží	t	2,000	250,00	500,00
30	979081111	Odvoz sutí a vybouraných hmot na skládku do 1 km	t	4,000	154,00	616,00
31	979081121	Odvoz sutí a vybouraných hmot na skládku ZKD 1 km přes 1 km	t	4,000	33,00	132,00
32	979082111	Vnitrostaveništní vodorovná doprava sutí a vybouraných hmot do 10 m	t	4,000	69,40	277,60
33	979082121	Vnitrostaveništní vodorovná doprava sutí a vybouraných hmot ZKD 5 m přes 10 m	t	4,000	400,00	1 600,00
34	979098231	Poplatek za uložení stavebního směsného odpadu na skládce (skládkovné)	t	4,000	556,00	2 224,00
	99	Přesun hmot				6 120,00
35	998011002	Přesun hmot pro budovy zděné v do 12 m	t	4,000	1 530,00	6 120,00
	PSV	Práce a dodávky PSV				88 420,00
	763	Konstrukce suché výstavby				41 580,00
36	76322R1	osazení profilů pro sádrokarton. včt.desek a jejich montáže	m2	120,000	330,00	39 600,00
37	998763402	Přesun hmot procentní pro sádrokartonové konstrukce v objektech v do 12 m	%	396,000	5,00	1 980,00
	783	Dokončovací práce - nátěry				27 518,00
38	78311R1	lakýrnické práce	m2	15,000	410,00	6 150,00
39	78312R1	nátěr linkrusty	m2	60,000	134,00	8 040,00
40	78312R2	podklad linkrusty	m2	60,000	127,00	7 620,00
41	78322R1	Nátěry KDK - tyče zábradlí	m2	12,000	58,00	696,00
42	78362R1	Nátěry truhlářských konstrukcí - madlo zábradlí	m2	25,000	69,80	1 745,00
43	78382R1	Nátěry omítek a betonových povrchů - boky schodiště	m2	10,000	326,70	3 267,00
	784	Dokončovací práce - malby				19 228,00
44	784402802	Odstranění maleb oškrábáním v místnostech v do 5,0 m	m2	30,000	19,80	594,00
45	784402804	Odstranění maleb oškrábáním ve schodišti v do 3,8 m	m2	160,000	19,80	3 168,00
46	784453601	Malby směsi PRIMALEX tekuté hlinkové bílé dvojnásobné v místnostech v do 3,8 m	m2	60,000	64,70	3 882,00
47	784453614	Malby směsi PRIMALEX tekuté hlinkové tónované dvojnásobné na schodišti v do 3,8 m	m2	160,000	72,40	11 584,00
	46-M	Zemní práce při extr.mont.pracích				94,00

Poř. č. pol.	Číslo položky ceníku	Zkrácený popis položky	MJ	Množství celkem	Jednotková cena	Cena celkem
50	460690031	Osazení hmoždinek včetně vyvrtání otvoru ve stěnách cihelných průměru do 8 mm	kus	30,000	1,00	30,00
51	562810840	hmoždinka HL 8	tis kus	0,030	300,00	9,00
52	460690032	Osazení hmoždinek včetně vyvrtání otvoru ve stěnách cihelných průměru do 12 mm	kus	10,000	5,00	50,00
53	562810820	hmoždinka HL 10	tis kus	0,010	500,00	5,00
CELKOVY SOUČET bez DPH			Kč			197 377,00

část: silnoproud

Bytový dům č.p.152
Pod Altánem 152/852 Praha 10

Poř. č. pol.	Číslo položky ceníku	Zkrácený popis položky	M.j.	Množství	MONTÁŽ		MATERIÁL / DODÁVKA		
					Jednotková cena [Kč]	Celková cena [Kč]	DPH [%]	Jednotková cena [Kč]	Celková cena [Kč]
	C21-M	MONTÁŽE + NOSNÝ MATERIÁL :							
1.		lišta vkladací LH 15x10 KOPOS Kolín	m	0,0		0,00			0,00
2.		lišta vkladací LH 20x20	m	0,0		0,00			0,00
3.		lišta vkladací LH 60x40	m	0,0		0,00			0,00
4.		elektroinstalační kanál EK 100x40	m	0,0		0,00			0,00
5.		trubka tuhá 4063LA - 57mm	m	20,0	105,00	2 100,00		89,63	1 792,60
6.		trubkar monoflex 1448/1 - 47,7mm	m	60,0	42,60	2 556,00		52,48	3 148,80
7.		drátěný kabel.žlab vč.přisl. DZL 35x100	m	0,0		0,00			0,00
8.		krabice přístrojová KP68/2	ks	10,0	58,00	580,00		3,48	34,80
9.		krabice odbočná KU68-1903	ks	19,0	116,00	2 204,00		28,69	545,11
10.		krabice odbočná KR97/5	ks	14,0	108,60	1 520,40		48,47	678,58
11.		krabice odbočná 8110	ks	9,0	116,00	1 044,00		24,60	221,40
12.		krabice odbočná 8117	ks	5,0	128,00	640,00		52,64	263,20
13.		krabice KT250 s přípojnicí PE - HOP	ks	1,0	550,00	550,00		159,60	159,60
14.		svorka Wago 3x2,5	ks	100,0	10,00	1 000,00		3,18	318,00
15.		svorka Wago 5x2,5	ks	12,0	20,00	240,00		4,57	54,84
16.		silový kabel CYKY 3Ax1,5	m	0,0		0,00			0,00
17.		silový kabel CYKY 3Cx1,5	m	310,0	42,00	13 020,00		15,38	4 767,80
18.		silový kabel CYKY 5Cx1,5	m	0,0		0,00			0,00
19.		silový kabel CYKY 3Cx2,5	m	150,0	35,00	5 250,00		25,48	3 822,00
20.		silový kabel CYKY 5Cx2,5	m	0,0		0,00			0,00
21.		silový kabel CYKY 5Cx4	m	0,0		0,00			0,00
22.		silový kabel CYKY 5Cx6	m	0,0		0,00			0,00
23.		silový kabel CYKY 5Cx10	m	0,0		0,00			0,00
24.		silový kabel CYKY 5Cx16	m	0,0		0,00			0,00
25.		silový kabel CYKY 3x120+50	m	0,0		0,00			0,00
26.		silový kabel CYKY 3x70+50	m	0,0		0,00			0,00
27.		silový kabel CYKY 4Bx10	m	180,0	71,50	12 870,00		144,60	26 028,00
28.		silový kabel CYKY 4Bx16	m	0,0		0,00			0,00
29.		silový kabel CYKY 4Bx25	m	0,0		0,00			0,00
30.		silový kabel AYKY 3x240+120	m	0,0		0,00			0,00
31.		pohyblivý přívod CGSG 5Cx2,5	m	0,0		0,00			0,00

Poř. č. pol.	Číslo položky ceníku	Zkrácený popis položky	M.j.	Množství	MONTÁŽ		MATERIÁL / DODÁVKA		
					Jednotková cena [Kč]	Celková cena [Kč]	DPH [%]	Jednotková cena [Kč]	Celková cena [Kč]
32.		pohyblivý přívod CGSG 5Cx4	m	0,0		0,00			0,00
33.		vodič SYKFY 5x2x0,5	m	0,0		0,00			0,00
34.		folie výstražná el.	m	0,0		0,00			0,00
35.		kabelový soubor SLV-SV 120-240	ks	0,0		0,00			0,00
36.		vodič CYA70	m	0,0		0,00			0,00
37.		vodič CYA50	m	120,0	25,00	3 000,00		217,90	26 148,00
38.		vodič CYA35	m	0,0		0,00			0,00
39.		vodič CYA25	m	120,0	22,00	2 640,00		107,80	12 936,00
40.		vodič CY16	m	40,0	19,00	760,00		46,30	1 852,00
41.		vodič CY10	m	0,0		0,00			0,00
42.		vodič CY6	m	70,0	15,00	1 050,00		12,58	880,60
43.		vodič CY1,5	m	80,0	12,00	960,00		8,69	695,20
44.		spínač 1.pol.	ks	3,0	55,00	165,00		123,00	369,00
45.		spínač 1.pol.	ks	0,0		0,00			0,00
46.		spínač 1.pol.	ks	0,0		0,00			0,00
47.		spínač 1.pol.	ks	0,0		0,00			0,00
48.		zásuvka jednonásobná 16A/250V vestavná rozvaděč	ks	1,0	135,00	135,00		109,00	109,00
49.		zásuvka 3 x 16A/400V	ks	0,0		0,00			0,00
50.		spínač trojpol. páčkový s instal.krabicí 3425A-0344B	ks	0,0		0,00			0,00
51.		spínač 1.pol. (faz.1),IP44	ks	1,0	86,00	86,00		124,30	124,30
52.		spínač 1.pol.	ks	0,0		0,00			0,00
53.		spínač 1.pol.	ks	0,0		0,00			0,00
54.		rámeček 1,	ks	8,0	3,00	24,00		25,00	200,00
55.		zásuvka 16A/250V,IP44	ks	2,0	155,00	310,00		221,00	442,00
56.		zásuvková záslepka dětská	ks	0,0		0,00			0,00
57.		tlačítkový ovladač s doutnavkou dtto 3553-91289	ks	0,0		0,00			0,00
58.		dvojtlačítkový ovladač se sign. doutnavkou	ks	0,0		0,00			0,00
59.		svorka Bernard pro pospojování a pásek Cu	ks	8,0	86,00	688,00		58,60	468,80
60.		pojistka nožová PHN1	ks	3,0	100,00	300,00		47,60	142,80
61.		kabelové oko AL/Cu	ks	12,0	48,00	576,00		12,50	150,00
62.		sítidlo diodové s pohybovým čidlem IP 20, 3000°K, 15W	ks	14,0	330,00	4 620,00		965,00	13 510,00
63.		svítidlo diodové bez poh. čidla IP20	ks	3,0	290,00	870,00		823,00	2 469,00
64.		svítidlo diodové bez poh. čidla IP44	ks	1,0	290,00	290,00		976,00	976,00

Poř. č. pol.	Číslo položky ceníku	Zkrácený popis položky	M.j.	Množství	MONTÁŽ		MATERIÁL / DODÁVKA		
					Jednotková cena [Kč]	Celková cena [Kč]	DPH [%]	Jednotková cena [Kč]	Celková cena [Kč]
65.		svítidlo venkovní s poh. čidlem a soumrak čidlem IP44	ks	2,0	320,00	640,00		2 216,00	4 432,00
66.		sítidlo diodové s pohybovým čidlem IP 20, vestav. nouze	ks	0,0		0,00			0,00
67.			ks	0,0		0,00			0,00
68.		HI. vyp 3/40	ks	1,0	165,00	165,00		443,00	443,00
69.		jistič B/10	ks	1,0	55,00	55,00		126,00	126,00
70.		kombi chr. 16/2/003	ks	4,0	170,00	680,00		1 843,00	7 372,00
71.		kombi chr. 13/2/003	ks	3,0	225,00	675,00		2 274,00	6 822,00
72.			ks	0,0		0,00			0,00
73.			ks	0,0		0,00			0,00
74.		trubice 36W, startér	ks	0,0		0,00			0,00
75.		trubice 54W, startér	ks	0,0		0,00			0,00
76.		zář. trub. kompaktní 9W	ks			0,00			0,00
77.		zář. trub. kompaktní 28W	ks			0,00			0,00
78.		HOP přípojnice	ks	1,0	550,00	550,00		159,60	159,60
79.		drobný a úložný materiál	sk	1,0	6 932,00	6 932,00		7 924,00	7 924,00
80.		HZS práce neobsažené v ceníku	hod	70,0	205,00	14 350,00			0,00
81.		ukončení vodičů v rozv. do 2,5mm	ks	150,0	15,89	2 383,50			0,00
82.		ukončení vodičů v rozv. do 16mm	ks	250,0	48,64	12 160,00			0,00
83.		ukončení vodičů v rozv. do 50mm	ks	48,0	110,00	5 280,00			0,00
84.		osazení lustrové svorky vč. zapojení	ks	0,0		0,00			0,00
		Mezisoučty skupin bez DPH	[Kč]			103 918,90			130 586,03
		CELKOVÝ SOUČET bez DPH	[Kč]					234 504,93	
		demontáže (30 % z montážních prací)	[Kč]			14 528,30			

část: slaboproud

Bytový dům č.p.152
Pod Altánem 152/852 Praha 10

Poř. č. pol.	Číslo položky ceníku	Zkrácený popis položky	M.j.	Množství	MONTÁŽ		MATERIÁL / DODÁVKA		
					Jednotková cena [Kč]	Celková cena [Kč]	DPH [%]	Jednotková cena [Kč]	Celková cena [Kč]
	C22-M	MONTÁŽE + NOSNÝ MATERIÁL :							
	sk. 1	Televizní anténa							
	1.	trubka PVC elektroinstalační 29mm -2329	m	130,0	42,00	5 460,00		7,58	985,40
	2.	trubka PVC elektroinstalační 36mm -2336	m	130,0	48,00	6 240,00		9,18	1 193,40
	3.	koax.kabel KM19-75TV	m	410,0	15,50	6 355,00		12,14	4 977,40
	4.	krabice odbočná KU68-1903	ks	20,0	116,00	2 320,00		28,69	573,80
	5.	krabice KT 250	ks	6,0	550,00	3 300,00		159,60	957,60
	6.	krabice odbočná KO 125	ks	16,0	189,00	3 024,00		58,40	934,40
	7.	vodič Cu 1,5	m	300,0	10,00	3 000,00		3,28	984,00
	8.	zás. TV	ks	0,0		0,00			0,00
	9.	drobný a úložný materiál - vč. práce neobsažené v ceníku	sk	1,0	1 200,00	1 200,00		1 000,00	1 000,00
		Celkem sk. 1 bez DPH				30 899,00			11 606,00
	sk. 2	Telefon							
	1.	trubka PVC elektroinstalační 16mm -2316	m	180,0	38,00	6 840,00		5,80	1 044,00
	2.	trubka PVC elektroinstalační 29mm -2329	m	90,0	42,00	3 780,00		7,58	682,20
	3.	krabice odbočná KU68-1903	ks	15,0	116,00	1 740,00		28,69	430,35
	4.	krabice odbočná KO 125	ks	6,0	189,00	1 134,00		58,40	350,40
	5.	vodič Cu 1,5	m	100,0	10,00	1 000,00		3,28	328,00
	6.	drobný a úložný materiál - vč. práce neobsažené v ceníku	sk	4,0	1 200,00	4 800,00		1 000,00	4 000,00
		Celkem sk. 2 bez DPH				19 294,00			6 834,95
	sk. 3	Domácí telefon							
	1.	Bytová stanice audio GT 1D	ks	8,0	124,00	992,00		596,00	4 768,00
	2.	řídící jednotka GT BC	ks	1,0	596,00	596,00		1 552,00	1 552,00
	3.	svorkovnice audio GF CTB	ks	1,0	110,00	110,00		259,60	259,60
	4.	adresní modul GT AD	ks	1,0	128,00	128,00		124,90	124,90
	5.	adresní panel GF AP	ks	1,0	164,00	164,00		1 163,00	1 163,00
	6.	kabel 0,9 x 1 200m	ks	1,0	5 500,00	5 500,00		3 920,00	3 920,00
	7.	tlačítkový modul GT SW	ks	2,0	150,00	300,00		229,00	458,00
	8.	instal.krabice 3 moduly GT 3B	ks	5,0	209,00	1 045,00		369,00	1 845,00
	9.	audiopanel GT DP L	ks	1,0	144,00	144,00		1 209,00	1 209,00
	10.	tlačítkový panel GF 4P	ks	2,0	150,00	300,00		884,60	1 769,20

Poř. č. pol.	Číslo položky ceníku	Zkrácený popis položky	M.j.	Množství	MONTÁŽ		MATERIÁL / DODÁVKA		
					Jednotková cena [Kč]	Celková cena [Kč]	DPH [%]	Jednotková cena [Kč]	Celková cena [Kč]
	11.	upevňovací a krycí rámeček 3 moduly	ks	5,0	50,00	250,00		529,00	2 645,00
	12.	kryt proti dešti 3 moduly GT 202 H	ks	5,0	110,00	0,00		536,00	2 680,00
	12.	lemovací rámeček 3 moduly GT 3F	ks	5,0	118,00	590,00		815,00	4 075,00
	14.	hlasový modul GT DA L	ks	1,0	155,00	155,00		369,00	369,00
	15.	domovní telefon bílý	ks	0,0		0,00			0,00
	16.	zdroj 230V 24 V pro DT PS 2420 D	ks	1,0	500,00	500,00		1 128,00	1 128,00
	17.	trafo 40781 12V	ks	1,0	456,00	456,00		928,00	928,00
	18.	krabice rozvodná	ks	1,0	45,00	45,00		158,00	158,00
	19.	programování, zapojení dveří	ks	1,0	2 500,00	2 500,00			0,00
	20.	montážní práce na trasách vedení	ks	1,0	1 200,00	1 200,00			0,00
	21.	zednické a jiné výpomoci	ks	1,0	1 500,00	1 500,00		1 523,00	1 523,00
	22.	zprovoznění systému, revize	ks	1,0	1 200,00	1 200,00			0,00
	23.	drobný a úložný materiál - vč. práce neobsažené v ceníku	sk	1,0	1 452,00	1 452,00		1 956,00	1 956,00
		Celkem sk. 3 bez DPH				19 127,00			32 530,70
		Mezisoučty skupin bez DPH	[Kč]			69 320,00			50 971,65
		CELKOVÝ SOUČET bez DPH	[Kč]					120 291,65	

část: ostatní výkony

Bytový dům č.p.152
Pod Altánem 152/852 Praha 10

Poř. č. pol.	Číslo položky ceníku	Zkrácený popis položky	M.j.	Množství	MONTÁŽ		MATERIÁL / DODÁVKA		
					Jednotková cena [Kč]	Celková cena [Kč]	DPH [%]	Jednotková cena [Kč]	Celková cena [Kč]
	C21-M	Režijní práce							
1.		zjištění údajů, žádosti k odběru	ks	9,0	1 200,00	10 800,00			0,00
2.		výchozí revize elektro na provedené dílo	sk	1,0	14 000,00	14 000,00			0,00
3.		provizorní stoupačka / stavba a napojení /	sk	1,0	2 800,00	2 800,00			0,00
		Mezisoučty skupin bez DPH	[Kč]			27 600,00			0,00
		CELKOVÝ SOUČET bez DPH	[Kč]					27 600,00	

část: rozvaděče

Poř. č. pol.	Číslo položky ceníku	Zkrácený popis položky	M.j.	Množství	MONTÁŽ		MATERIÁL / DODÁVKA		
					Jednotková cena [Kč]	Celková cena [Kč]	DPH [%]	Jednotková cena [Kč]	Celková cena [Kč]
		rozvaděče							
1.		rozvodnice ER EW60DP1 včetně RS svorek a hl. vyp.	ks	1,0	10 200,00	10 200,00		38900	38 900,00
2.			ks	0,0		0,00			0,00
5.		rozvodnice RD	ks	1,0	2 050,00	2 050,00		12400	12 400,00
6.		rozvodnice RB 1.f.	ks	2,0	1 505,00	3 010,00		1152	2 304,00
7.		rozvodnice RB 3.f.	ks	8,0	1 505,00	12 040,00		1380	11 040,00
		Mezisoučty skupin bez DPH	[Kč]			27 300,00			64 644,00
		CELKOVÝ SOUČET bez DPH	[Kč]					91 944,00	

REKAPITULACE		Bytový dům č.p.152 Pod Altánem 152/852 Praha 10
Název	CENA BEZ DPH	
Stavební práce	197377	
Silnoproud	249033,23	
Slaboproud	120291,65	
Ostatní výkony	27600	
Rozvaděče	91944	
CELKOVÁ CENA	686245,88	

K ceně bude připočteno zákonné DPH platné v den montáže

PRAHA spol. s r.o.
 U Krčského nádraží 228/15
 140 00 PRAHA 4 - Krč
 Tel./Fax: 241470373, Reg: OR MS Praha C/35653
 IČ: 62916513 DIČ: CZ62916513