

KUPNÍ SMLOUVA
KRPJ-51970-9/ČJ-2021-1600VZ

Článek 1
Smluvní strany

1. Prodávající:

obchodní firma: **HEUS s.r.o.**
se sídlem: Přichystalova 87, 772 00 Olomouc
korespondenční adresa: náměstí Svobody 1002/10, 789 85 Mohelnice
Zastoupená: jednatelem společnosti – Ing. Antonínem Navrátilem
IČO: 25846604
DIČ: CZ25846604
Bankovní spojení: ČSOB a.s.
Číslo účtu: 161964134/0300
Kontaktní osoba: 
Telefon:
Email:

Zapsána v obchodním rejstříku vedeným krajským soudem v Ostravě oddíl C, vložka 21607

(dále jen jako „prodávající“)

2. Kupující:

Česká republika – Krajské ředitelství policie kraje Vysočina

sídlo: Vrchlického 2627/46, 587 24 Jihlava
Zastoupená: plk. RNDr. Miloslav Klodner, náměstek ředitele pro ekonomiku
IČO: 72052147
Bankovní spojení: ČNB, pobočka Brno
Číslo účtu: 107-27033881/0710
Kontaktní osoba: 
Telefon:
e-mail:

(dále jen jako „kupující“)

uzavírají ve smyslu ustanovení § 2079 a násl. občanského zákoníku, zákona č. 89/2012 Sb., tuto

KUPNÍ SMLOUVU

Článek 2

Předmět plnění

1. Předmětem této smlouvy je dodávka dataprojektorů vč. stropních držáků a projekčních pláten (dále jen „zboží“), včetně dopravy do místa plnění. Zboží bude originální, výhradě nové, nerepasované, určené pro český trh a to dle podmínek dále specifikovaných.
2. Kupující se zavazuje zboží převzít a zaplatit sjednanou cenu podle článku 3 této kupní smlouvy.

Článek 3

Kupní cena

1. Kupní cena je stanovena dohodou smluvních stran podle ustanovení § 2 zák. č. 526/1990 Sb., o cenách, v platném znění, v souladu s cenovou nabídkou prodávajícího ze dne 18. 6. 2021.

| | |
|-----------------------|----------------------|
| bez DPH | 125.947,00 Kč |
| DPH 21 % | 26.448,87 Kč |
| CELKEM vč. DPH | 152.395,87 Kč |

Slovy: stop padesát dva tisíc tři sta devadesát pět a 87/100 korun českých.

2. Nabídnutá celková kupní cena je považována za cenu nejvýše přípustnou a nepřekročitelnou, zahrnující poplatky za autorská práva, celní poplatky, cenu za dopravu do místa plnění, včetně dalších nákladů souvisejících s dodávkou zboží v této smlouvě výslovně neuvedených.

Článek 4

Termín a místo plnění, dodací podmínky

1. Prodávající se zavazuje dodat zboží nejpozději do 31. 08. 2021. Zboží bude dodáno na základě písemné výzvy kupujícího.
2. Dodávka bude považována za dodanou jejím převzetím kupujícím a podpisem dodacího listu zástupci obou smluvních stran v místě plnění. Jedno vyhotovení dodacího listu zůstane kupujícímu a druhé vyhotovení bude předáno prodávajícímu.
3. Kupující nabývá vlastnické právo ke zboží jeho převzetím a je oprávněn zboží používat.
4. Místem plnění je: Vrchlického 2627/46, 587 24 Jihlava

Článek 5

Odpovědnost za vady a záruka za jakost

1. Prodávající poskytuje na dodané zboží záruku v délce 60 měsíců na světelný zdroj u projektorů a dále 24 měsíců na ostatní zboží. Prodávající se zavazuje, že zboží bude po uvedené dobu způsobilé k použití pro obvyklý účel a zachová si obvyklé vlastnosti. Záruční doba začíná běžet od dodání zboží prodávajícímu a převzetím kupujícím.

Záruka se nevztahuje na vady, u nichž prodávající prokáže, že byly způsobeny kupujícím, třetí osobou nebo vyšší mocí (nahodilou událostí) a nezpůsobil je prodávající.

2. Zboží je vadné, nemá-li stanovené vlastnosti a neodpovídá-li smlouvě. Za vadu se považují i vady v dokladech nutných pro užívání věci.
3. Za podstatné porušení se považuje takové porušení povinnosti, o němž strana porušující již při uzavření smlouvy věděla nebo musela vědět, že by druhá strana smlouvu neuzavřela, pokud by toto porušení předvídala.
4. Je-li vadné plnění podstatným porušením, postupuje kupující v souladu s § 2106 a násl. OZ. Volbu práva z vadného plnění provede kupující v souladu s OZ současně s oznámením vady písemně. Za písemné oznámení se považuje jak listinná (dopisem, faxem), tak elektronická (e-mailem, datovou schránkou) podoba uplatnění práva z vadného plnění.

Článek 6 Platební podmínky

1. Platba se uskuteční v Kč na základě faktury.
2. Proávající uvede celkovou cenu dodávky v Kč s DPH i bez DPH, s uvedením sazby DPH a její vyčíslení.
3. Proávající uvede jednotkové ceny v Kč bez DPH a s DPH.
4. Proávající je povinen, nejpozději do 5 pracovních dnů od převzetí zboží kupujícím, vystavit a doručit fakturu za dodané zboží, kde budou rozepsány jednotlivé položky dodávky.
5. Faktura bude zaslána objednateli:
 - **elektronicky** prostřednictvím datové schránky **x9nhptc** nebo
 - **e-mailem** na adresu:  a do předmětu e-mailu uveďte Faktura – Krajské ředitelství policie Kraje Vysočina nebo
 - **v listinné podobě** na adresu: Krajské ředitelství policie kraje Vysočina, Odbor rozpočtu a účetnictví, Vrchlického 2627/46, 587 24 Jihlava.
6. Faktura musí obsahovat náležitosti daňového dokladu dle § 28 odst. 2 zákona č. 235/2004 Sb., o dani z přidané hodnoty, ve znění pozdějších předpisů a § 435 OZ. Přílohu faktury musí tvořit kopie dodacího listu potvrzeného kupujícím. Na faktuře musí být uvedeno číslo této smlouvy.
7. Faktury jsou splatné do 21 kalendářních dnů ode dne jejich doručení kupujícím na adresu uvedenou v konkrétní smlouvě.
8. Kupující je oprávněn do data splatnosti vrátit fakturu, která neobsahuje požadované náležitosti, není doložena kopie potvrzeného dodacího listu, která obsahuje jiné cenové údaje nebo jiný druh zboží než dohodnuté ve smlouvě s tím, že doba splatnosti nové (opravené) faktury začíná znovu běžet ode dne jejího doručení kupujícím.
9. Faktura je považována za proplacenou okamžikem odepsání příslušné částky z účtu příslušného kupujícího.
10. Zálohové platby kupující neposkytuje.

Článek 7

Zajištění splnění závazků a povinností smluvních stran

1. Smluvní strany se zavazují z titulu neplnění níže uvedených závazků z této smlouvy zaplatit oprávněné straně tyto smluvní pokuty:
2. V případě prodlení s dodáním zboží zaplatí prodávající smluvní pokutu ve výši 0,05 % z ceny předmětu smlouvy včetně DPH za každý den prodlení.
3. V případě neuhrazení faktury kupujícím v termínu uvedeném v článku VI. odst. 7 smlouvy má prodávající právo na úroky z prodlení podle § 1970 občanského zákoníku ve výši 0,05 % z neuhrazené ceny včetně DPH za každý den prodlení.
4. Úrok z prodlení a smluvní pokuta jsou splatné do 21 kalendářních dnů od data, kdy byla povinné straně doručena písemná výzva k jejich zaplacení oprávněnou stranou, a to na účet oprávněné strany uvedený v písemné výzvě.
5. Ustanovením o smluvní pokutě není dotčeno právo oprávněné strany na náhradu škody v plné výši.

Článek 8

Komunikace smluvních stran

1. Veškeré úkony mezi kupujícím a prodávajícím se uskutečňují písemně v listinné nebo elektronické podobě (e-mailem).
2. Písemnosti lze doručit osobně, prostřednictvím osoby, která provádí přepravu zásilek (kurýrní služba), prostřednictvím držitele poštovní licence podle zvláštního právního předpisu, elektronickými prostředky, prostřednictvím datové schránky, nebo jiným způsobem.
3. Adresa či kontakty uvedené v kupních smlouvách mohou být měněny jednostranným písemným oznámením doručeným příslušnou smluvní stranou druhé smluvní straně s tím, že takováto změna se stane účinnou okamžikem doručení tohoto oznámení druhé smluvní straně.

Článek 9

Řešení sporů

1. Veškeré spory mezi smluvními stranami budou řešeny nejprve smírně.
2. Nebude-li smírného řešení dosaženo, budou spory řešeny v soudním řízení.

Článek 10

Závěrečná ustanovení

1. Tato smlouva se řídí právním řádem České republiky, zejména příslušnými ustanoveními občanského zákoníku č. 89/2012 Sb.

2. Smlouva nabývá platnosti dnem podpisu oběma smluvními stranami a účinnosti dnem zveřejnění v registru smluv (<https://smlouvy.gov.cz>)
3. Tato smlouva může být měněna nebo doplňována jen písemnými, očíslovanými dodatky odsouhlasenými statutárními orgány obou smluvních stran, které se stanou nedílnou součástí této smlouvy.
4. Smlouva podléhá zveřejnění v registru smluv v souladu se zákonem č. 340/2015 Sb., o registru smluv, v platném znění.
5. Obě smluvní strany prohlašují, že smlouva nebyla uzavřena v tísní, ani za jednostranně nevýhodných podmínek a na důkaz toho připojují své vlastnoruční podpisy.
6. Tato smlouva je vyhotovena v elektronické podobě.
7. Příloha – př. č. 1 Krycí list
př. č. 2 Technická specifikace

V Mohelnici dne dle data
elektronického podpisu

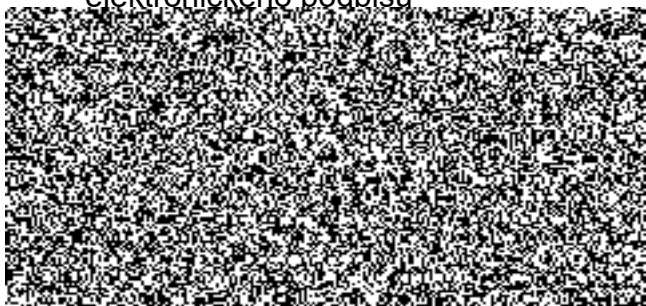

Ing. Antonín Navrátil
jednatel společnosti
podepsáno elektronicky

V Jihlavě dne dle data
elektronického podpisu



plk. RNDr. Miloslav Klodner
náměstek ředitele pro ekonomiku
podepsáno elektronicky

příloha č. 1 ke KRPJ-51970/ČJ-2021-1600VZ

Krycí list

| P.č. | název | popis | MJ | množství | cena bez DPH za MJ | Cena s DPH za MJ | Cena celkem bez DPH | Cena Celkem včetně DPH | Nabízený výrobce a typ *doplň účástník |
|------|--|--|----|----------|--------------------|------------------|---------------------|------------------------|---|
| 1 | Full HD Projektor DLP Laser 4500 ANS typ OPTOMA ZH406 | viz. př. č. 2 Technická specifikace | ks | 3 | 29 180,00 | 35 307,80 | 87 540,00 | 105 923,40 | OPTOMA ZH406 |
| 2 | Držák projektoru: typ Stell SHO 1090S | viz. př. č. 2 Technická specifikace | ks | 3 | 909,00 | 1 099,89 | 2 727,00 | 3 299,67 | Stell SHO 1090S |
| 3 | Elektrické stahovací plátno 125", 16:9: typ Elite Screens Spectrum Electric125XH | viz. př. č. 2 Technická specifikace | ks | 1 | 6 690,00 | 8 094,90 | 6 690,00 | 8 094,90 | Elite Screens Spectrum Electric125XH |
| 4 | Elektrické stahovací plátno 165", 16:9 typ Elite Screens Saker Tab-Tension SKT165XHW2-E6 | viz. př. č. 2 Technická specifikace | ks | 1 | 28 990,00 | 35 077,90 | 28 990,00 | 35 077,90 | Elite Screens Saker Tab-Tension SKT165XHW2-E6 |

125 947,00 152 395,87

Cena za nabízené zboží zahrnuje veškeré náklady, zejména doprava do místa plnění: Krajské ředitelství policie kraje Vysočina, Vrchlického 2627/46, 587 24 Jihlava

Splatnost faktury je 21 dní.

Plnění: do 31. 8. 2021

Objednavatel neposkytuje zálohu.

Délka záruční doby 24-60 měsíců

Doplň dodavatel

Název firmy : HEUS s.r.o.

Sídlo : Přichystalova 87, 772 00 Olomouc

Zastoupená : jednatelem - Ing. Antonínem Navrátilém

IČO: 25846604

DIČ: CZ25846604

tel : Kontaktní osoba : tel : e-mail : 

číslo účtu : 161964134/0300

Technická specifikace

1. Full HD Projektor DLP Laser 4500 ANSI: (např. typ OPTOMA ZH406) - 3ks

| | |
|-------------------------------------|--|
| Projektor | |
| Technologie | DLP |
| Technologie zdroje | Laser |
| Formát | 16:9 |
| Nativní rozlišení | 1920x1080 (Full HD) |
| Kontrast | 300 000:1 |
| Světelný výkon | 4500 ANSI |
| Hlučnost maximální | 32dB |
| Objektiv typ | Zoom manuální (1,6x optický) |
| Objektiv parametry | 1,4 – 2,24 : 1 |
| Objektiv posunutí | Ano (+/- 16%) |
| Projekční vzdálenost | 1 m – 9,4m |
| Vstupy | HDMI (2.0), HDMI (1.4a) VGA, 2x Audio, MIC, LAN RJ45, RS-232 |
| Výstupy | VGA, Audio, USB |
| Podpora | 4K, HDR, 3D |
| Reproduktor | Ano (2x 10W) |
| Dálkové ovládání | Infra Red |
| Životnost lampy (zdroje) | 20 000 hodin |
| Životnost lampy (zdroje) eko provoz | 30 000 hodin |
| Trvalý provoz 24/7 | Ano |
| Maximální hlučnost | 32 dB |
| Odolnost | IP6X |
| Čeština | Ano |
| Záruka na projektor | 24 měsíců |
| Záruka na světelný zdroj | 60 měsíců |

2. Držák projektoru: (např. typ Stell SHO 1090S) - 3ks

| | |
|--------------------------------|-----------------|
| Držák projektoru | |
| Nosnost | 15 kg |
| Materiál | hliník/ocel |
| Barva | stříbrná |
| Natočení | + / - 180° |
| Náklon dolů | + / - 15° |
| Montážní vzdálenost projektoru | 400 až 620 mm |
| Připojení projektoru | 4x - variabilní |

3. Elektrické stahovací plátno 125“, 16:9: (např. typ Elite Screens Spectrum Electric125HX) - 1ks

| | |
|--------------------------|------------------------|
| Plátno | |
| Formát | 16:9 |
| Pohon | Elektrický |
| Úhlopříčka plátna | 125“ (3175 mm) |
| Rozměr projekční plochy | 1560 x 2770 mm |
| Černý okraj | Ano |
| Zisk | 1,1 |
| Pozorovací úhel | 180° |
| Dálkové ovládání | bezdrátové IR, drátové |
| Barva case | Bílá |
| Instalace | Zed', Strop |
| Odolná kovová konstrukce | Ano |

| | |
|--------|-----------|
| Záruka | 24 měsíců |
|--------|-----------|

4. Elektrické stahovací plátno 165“, 16:9: (např. typ Elite Screens Saker Tab-Tension SKT165XHW2-E6) – 1ks

| | |
|--------------------------|------------------------|
| Plátno | |
| Formát | 16:9 |
| Pohon | Elektrický |
| Úhlopříčka plátna | 165“ (4191 mm) |
| Rozměr projekční plochy | 2055 x 3653 mm |
| Černý okraj | Ano |
| Zisk | 1,1 |
| Pozorovací úhel | 180° |
| Dálkové ovládání | bezdrátové IR, drátové |
| Barva case | Bílá/Černá |
| Instalace | Zed', Strop |
| Odolná kovová konstrukce | Ano |
| Napínací lanka | Ano |
| Záruka | 24 měsíců |

