

OBJEDNÁVKA

č. j. KRPZ-58025-9/ČJ-2021-1500VZ-MET

Přílohy: 1 / 3

Uvádějte číslo naší objednávky na všech dodacích listech a fakturách

Dodavatel:	TEMPORI – CZ, s.r.o.		
	Lysá 581	763 11	Želechovice nad Dřevnicí
zastoupený	jednatel společnosti		
	IČO: 26904799	DIČ: CZ26904799	
	číslo účtu: 184450005	kód banky: 0300	
	kontaktní osoba dodavatele:	telefon:	
		e-mail:	
Objednatel:	Česká republika – Krajské ředitelství policie Zlínského kraje		
	J. A. Bati 5637	760 01	ZLÍN
	IČO: 72052767	DIČ: CZ72052767	
	číslo účtu: 28036881	kód banky: /0710	
	kontaktní osoba objednatele:	Ing. Jiří Forman	
		telefon: 974 661 590	
		e-mail: krpz.osnm.podatelna@pcr.cz	

Předmět plnění:	Stavební opravy v objektu ÚO Zlín – 4. NP		
	<small>Dodavatele, opíraje se o návrhovou předmět plnění - zpočítá služby poskytnuté náhradu plnění za náklad. Základní o uvedení relevantní informace o tzv. povinném předání a kontaktní osobě, údaje o této zprávy objednávky.</small>		
Specifikace zboží/služby:	Stavební opravy v objektu ÚO Zlín – 4. NP		
	Viz příloha č. 1 - výkaz výměr		
Místo dodání:	Krajské ředitelství policie Zlínského kraje Územní odbor PČR Nám. T. G. Masaryka 3218 760 01 Zlín		
Zaměstnanci odpovědní za převzetí zboží/služby:	Ing. Jiří Forman	tel.:	974 661 590
		tel.:	724 953 902
Dodací lhůta:	Do 15. 10. 2021		
Cena:	za vymezený předmět plnění činí		
	CELKEM bez DPH	210.649,-	Kč
	CELKEM s DPH 21%	254.885,-	Kč
	slovy s DPH: <u>dvěstapadesátčtyřtisícosmsetosmdesátpětkorunčeských</u>		

Další podmínky:	<ul style="list-style-type: none"> Součástí ceny jsou veškeré, v předběžném výkazu výměr i neuvedené práce zhotovitele, nutné k provedení předmětu díla bez vad a nedodělků i zajištění veškerých nezbytných stavebně technických průzkumů nutných pro řádné provedení a dokončení díla, Záruka na práce 24 měsíců.
-----------------	---

- Příslušná sazba daně z přidané hodnoty (DPH) bude účtována dle platných předpisů ČR v době zdanitelného plnění. U stavebních prací vystupuje objednatel (příjemce plnění) jako osoba povinná k dani. Režimu přenesení daňové povinnosti podle ust. § 92 písm. e) zákona č. 235/2004 Sb., o dani z přidané hodnoty, ve znění pozdějších předpisů, podléhá poskytnutí stavebních a montážních prací, které odpovídají číselnému kódu klasifikace produkce CZ - CPA 41 až 43. Daň odvede zákazník.
- Cena díla bude fakturována na základě soupisu skutečně provedených prací předloženého dodavatelem odsouhlaseného objednatelem.
- Smluvní strany se dohodly, že vložení smlouvy (objednávky) do registru smluv v souladu se zákonem č. 340/2015 Sb., o zvláštních podmínkách účinnosti některých smluv, uveřejňování těchto smluv a o registru smluv, ve znění pozdějších předpisů, zajistí objednatel.
- Dodavatel bez výhrad souhlasí se zveřejňováním své identifikace a dalších údajů uvedených v této smlouvě, včetně ceny díla. Smluvní strany prohlašují, že žádná z částí této smlouvy není předmětem obchodního tajemství dle § 504 občanského zákoníku.

Sankce:

1. Dodavatel se zavazuje potvrdit písemně nebo v elektronické podobě (e-mail), akceptaci objednávky nejpozději do 3 pracovních dnů od jejího zaslání kupujícím.
2. Potvrzením objednávky prodávající stvrzuje, že objednávku přijímá v plném rozsahu.
3. Reklamacce objednatele způsobené nedodáním zboží/ služby v poptávané kvalitě jsou řešeny dle platných právních předpisů.
4. Pokud dodavatel na svém potvrzení objednávky výslovně uvede konkrétní údaje jinak, než jak jsou uvedeny na objednávce objednatele, považuje se takové potvrzení objednávky za protinávrh. V takovém případě může být protinávrh písemně potvrzen objednatelem nejpozději do pěti (5) pracovních dnů od obdržení protinávrhu.
5. V případě, že se dodavatel dostane do prodlení s termínem řádného dodání zboží/ služby nebo odstranění zjevných vad zboží/ služby v dohodnutém termínu, objednatel má právo na kompenzaci smluvní pokoutou ve výši 0,05% vč. DPH z kupní ceny zboží/ služby, s jehož dodáním je prodávající v prodlení, a to za každý i započatý den takového prodlení.
6. Jakákoliv smluvní pokuta je splatná do patnácti (15) dnů ode dne doručení oprávněně vystaveného vyúčtování smluvní pokuty straně dodavatele.
7. Zaplacením smluvní pokuty není jakkoliv dotčen ani omezen nárok na náhradu vzniklé škody ani povinnost dodavatele řádně splnit své povinnosti (dodat zboží/ službu, odstranit vady).
8. Dodavatel podpisem této smlouvy prohlašuje, že není veden v registru nespolehlivých plátců DPH vedeném Ministerstvem financí ČR. V případě, že je toto prohlášení nepravdivé anebo v případě, že bude dodavatel dodatečně zapsán v registru nespolehlivých plátců DPH v průběhu účinnosti této smlouvy a nevyrozumí o tom ihned objednatele, má objednatel právo od objednávky odstoupit, a to v souladu s příslušným právním předpisem.

Fakturační adresa:

Česká republika – Krajské ředitelství policie Zlínského kraje

J. A. Bati 5637

760 01

ZLÍN

Adresa pro doručení faktury:

Datová schránka: w6thp3w.

V případě fyzického doručení doručte prosím fakturu na adresu: Česká republika – Krajské ředitelství policie Zlínského kraje, J. A. Bati 5637, 760 01 Zlín. Elektronicky možno fakturu zaslat na e-mail: lrpz.oru.podateлна@pqr.cz. Každý e-mail musí obsahovat pouze jednu fakturu.

Způsob platby:

bezhotovostním převodem na účet na základě daňového dokladu (faktura)

Splatnost faktury:

do 30 dní ode dne doručení faktury objednatelem

Dovolují si Vás požádat o elektronické potvrzení objednávky

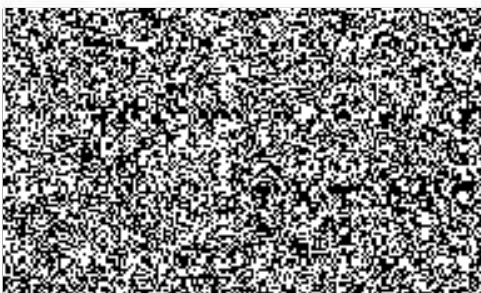

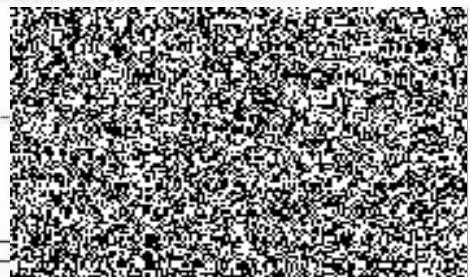

za objednatele:

--

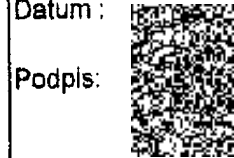

POLOŽKOVÝ ROZPOČET

Rozpočet	01	st.práce	JKSO	
Objekt	ÚO Zlín, T.G.M 3218		SKP	
01	st.práce		Měrná jednotka	
Stavba	Stavební opravy v objektu ÚO Zlín		Počet jednotek	0
			Náklady na m.j.	0
Projektant			Typ rozpočtu	
Zpracovatel projektu	0			
Objednatel				
Dodavatel			Zakázkové číslo	
Rozpočtoval			Počet listů	
ROZPOČTOVÉ NÁKLADY				
Základní rozpočtové náklady			Ostatní rozpočtové náklady	
	HSV celkem	100 254	Ztížené výrobní podmínky	0
Z	PSV celkem	91 687	Oborová přírážka	0
R	M práce celkem	11 584	Přesun stavebních kapacit	0
N	M dodávky celkem	0	Mimostaveništní doprava	0
ZRN celkem		203 525	Zařízení staveniště	1 018
			Provoz investora	2 035
HZS		0	Kompletační činnost (IČD)	4 071
ZRN+HZS		203 525	Ostatní náklady neuvedené	0
ZRN+ost.náklady+HZS		210 649	Ostatní náklady celkem	7 123
Vypracoval	Za zhotovitele		Za objednatele	
Jméno :	Jméno :		Jméno :	
Datum :	Datum :		Datum :	
Podpis :	Podpis :		Podpis :	
				
				
Základ pro DPH	21,0			210 649 Kč
DPH	21,0	%		44 236 Kč
Základ pro DPH	0,0	%		0 Kč
DPH	0,0	%		0 Kč
CENA ZA OBJEKT CELKEM				254 885 Kč

Poznámka :

Stavba :		Rozpočet : 01
Objekt :	01 st.práce	st.práce

REKAPITULACE STAVEBNÍCH DÍLŮ

Stavební díl	HSV	RSV	Doprava	Montáž	HZS
63 0	0	0	0	0	0
99 Staveništní přesun hmot	1 500	0	0	0	0
M99/a Stavební práce	98 754	0	0	0	0
m99/I PRÁCE OSTATNÍ	0	0	0	0	0
776 Podlahy povlakové	0	82 247	0	0	0
784 Malby	0	9 440	0	0	0
M21 Elektromontáže	0	0	0	11 584	0
CELKEM OBJEKT	100 254	91 687	0	11 584	0

VEDLEJŠÍ ROZPOČTOVÉ NÁKLADY

Název VRN	Kč	%	Základna	Kč
Ztížené výrobní podmínky	0	0,0	191 941	0
Oborová přírážka	0	0,0	191 941	0
Přesun stavebních kapacit	0	0,0	191 941	0
Mimostaveništní doprava	0	0,0	191 941	0
Zařízení staveniště	0	0,5	203 525	1 018
Provoz investora	0	1,0	203 525	2 035
Kompletační činnost (IČD)	0	2,0	203 525	4 071
Rezerva rozpočtu	0	0,0	203 525	0
CELKEM VRN				7 123

Položkový rozpočet

Stavba :		Rozpočet: 01
Objekt :	01 st.práce	st.práce

Př.	Číslo položky	Název položky	MJ	množství	cena / MJ	celkem (Kč)
Díl:	63					
1	*					
2	63/2					
Celkem za 63						
Díl:	99	Staveništní přesun hmot				
3	99/136	Režijní náklady a drobný spotřební materiál	ks	1,00	1 500,00	1 500,00
Celkem za 99 Staveništní přesun hmot						
1 500,00						
Díl:	M99/a	Stavební práce				
4	99/19	Odfrézování drážky v podlaze včetně podrovnání	m	5,90	900,00	5 310,00
5	*	Zapravení drážek po rozvodu el.	m	35,00	335,00	11 725,00
6	99/1	Vybourání cihelné příčky tl 15 cm, postupným rozebíráním	m2	19,90	958,00	19 064,20
7	99/11	Lešení pro bourání a zapravení drážky	m2	28,00	248,00	6 944,00
8	99/13	Dveře protipožární 80/197, 30 min.	ks	1,00	8 020,00	8 020,00
9	99/14	Odnosení vybourané suťi ze 4. patra ručně	t	8,10	1 750,00	14 175,00
10	99/15	Odvoz suťi na řízenou skládku vč. poplatku za uložení	t	8,10	1 480,00	11 988,00
11	99/17	Bezpečnostní kování včetně zámku	ks	1,00	4 020,00	4 020,00
12	99/18	Montáž dveří včetně bezp. kování	ks	1,00	4 550,00	4 550,00
13	99/4	Maskování, zalepení zárubní	ks	1,00	520,00	520,00
14	99/4	Zakrytí podlahy a nábytku pro bourání	m2	85,00	20,00	1 700,00
15	99/6	Zapravení drážky po vybourání kci v podlaze a zdech	bm	5,90	1 820,00	10 738,00
Celkem za M99/a Stavební práce						
98 754,20						
Díl:	m99/i	PRÁCE OSTATNÍ				
16	99/12					
Celkem za m99/i PRÁCE OSTATNÍ						
0,00						
Díl:	776	Podlahy povlakové				
17	776/20	Stržení staré podlahoviny - 1.vrstva	m2	39,40	110,00	4 334,00
18	776/21	Odvoz a likvidace strženého PVC	m2	39,40	45,00	1 773,00
19	776/22	Vystěrkování hrubých nerovností po vybourané přičce - vysprávkový tmel UZIN NC 182	kg	50,00	86,00	4 300,00
20	776/23	Křemičitý písek	kg	25,00	15,00	375,00
21	776/24	Spotřeba diamantového kotouče brusného	mm	1,00	1 550,00	1 550,00
22	776/25	Nájem brusky a vysavače	den	1,00	420,00	420,00
23	776/26	Broušení a vyspravení hrubých nerovností	hzs	12,00	382,00	4 584,00
24	776/27	Broušení, vyčištění a penetrace podkladu	m2	39,40	70,00	2 758,00
25	776/28	Provedení samonivelační stěrky do tl. 3 mm	m2	39,40	245,00	9 653,00
26	776/29	Přebroušení, vyčištění stěrky před lepením podlahoviny	m2	39,40	42,00	1 654,80
27	776/30	Lepení podlah ze čtverců PVC	m2	39,40	148,00	5 831,20
28	776/31	Montáž vytaženého soklu na stěnu v. 60 mm vč. zatmelení styku s omítkou	bm	25,00	120,00	3 000,00
29	776/32	Frézování a svařování spojů čtverců PVC vč. soklu 39,4*4+25*0,2	bm	158,10	45,00	7 114,50
30	776/33	Vyčištění a základní ošetření podlahoviny přípravkem Dr. Schutz PU Siegel mat.	m2	39,40	200,00	7 880,00
31	776/34	Dodávka PVC FATRA DYNAMIK 608*608 mm tl.1,7 mm, včetně prořezu a soklu 39,4+15 % prořez	m2	45,30	492,00	22 287,60
32	776/35	Dodávka a montáž přechodové lišty ELOX HLINÍK 4 ks d.0,83 $\approx 3,32 + 10 \%$ prořez	bm	3,70	333,00	1 232,10
33	776/36	Přesun hmot, likvidace odpadu z nových dodávek	ks	1,00	3 500,00	3 500,00
Celkem za 776 Podlahy povlakové						
92 347,20						
Díl:	784	Malby				
34	*					
35	784/3	Malířské práce včetně penetrace	m2	120,00	68,00	8 160,00
36	784/5	Zakrývání a maskování pro malířské práce	m2	40,00	32,00	1 280,00

Položkový rozpočet

Stavba :		Rozpočet: 01
Objekt :	01 st.práce	st.práce

P.č.	Číslo položky	Název položky	Mj.	množství	Cena / Mj.	celkem / Kč
Celkem za 784 Malby						9 440,00
Díl:	M21	Elektromontáže				
37	21/37	Přepojení na stávající rozvod	ks	1,00	9 500,00	9 500,00
38	21/38	D + M zásuvek a vypínačů	ks	4,00	521,00	2 084,00
Celkem za M21 Elektromontáže						11 584,00