

Zápis

o uzavření dohody o odbytových nákladech při jednání u Dopravního podniku hl. m. Prahy, a.s.
konaném dne 11.3.2021.

Pověření zástupci:

Dopravní podnik hl. m. Prahy, a.s.

Zástupce objednatele:

IM-stav Praha s.r.o.

Zhotovitel:

Fram Consult a.s.

Technický dozor investora:

PLÁN PLUS, s.r.o.

Projektant:

Dnešního dne byl projednán rozpočet stavby: „**Rekonstrukce šaten a sprch střediska 231630 - ÚD Hostivař**“

1. Změny rozpočtu byly vypracovány v souladu s PD (DPS) zpracovanou společností PLÁN PLUS, s.r.o.
2. DPS včetně výkazů výměr byla prověřena všemi zúčastněnými včetně všech dotčených služeb Objednatele.
3. V rozpočtu použité jednotkové ceny jsou částečně převzaty z rozpočtu SoD a částečně dle ceníku ÚRS
4. Fakturace za stavební práce a dodávky z tohoto projednaného rozpočtu změn bude provedena po převzetí těchto prací technickým dozorem stavby objednatele.

Cena celkem	

Příloha – rozpočet provedených změn 1 - 17



Dopravní podnik hl. m. Prahy, a.s.



IM-stav Praha s.r.o.



Fram Consult a.s.



PLÁN PLUS, s.r.o.

REKAPITULACE CELKOVÝCH NÁKLADŮ STAVBY (bez DPH)

Rekonstrukce šaten a sprch střediska 231630 - ÚD Hostivař

Č. stavby ID 20-0-2500

Č. smlouvy: 000 745 00 20

Odpočet

Přípočet

Rozdíl mezi původní a novou
cenou díla



za zhotovitele:



IM-stav Praha s.r.o.

za TDS:



Fram Consult a.s.

za objednatele:



Dopravní podnik hl. m. Prahy, a.s.

za autorský dozor:





PLÁN PLUS, s.r.o.

Stavba „Rekonstrukce šaten a sprch střediska 231630 - ÚD Hostivař“

Stanovisko k uzavření dohody o odbytových nákladech, příloha k zápisu z jednání ze dne 11.3.2021

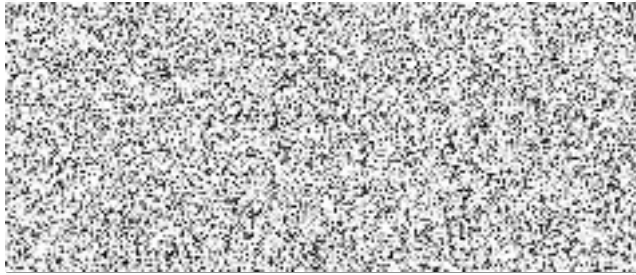
Jedná se o technické upřesnění, upřesnění agregované položky, kvantitativní upřesnění, práce z titulu odpovědnosti za vady nebo odpovědnosti za škodu, práce pomocné či práce spadající do nepřímo vymezeného předmětu díla atd.

Provozní soubor, Stavební objekt:	Název:
Hala č. 2	Vestavba
Označení stavby	Rekonstrukce šaten a sprch
Popis upřesnění skutečnosti stavby:	
<ol style="list-style-type: none">1. Zvýšení výdechu VZT na fasádě z důvodu kolize původní pozice s VO.2. Provedeno odbourání nevyhovující betonové vrstvy u vstupů do m.č. 203 a 208, demontáž tepelné izolace a realizace nové betonové vrstvy ve vyhovující tloušťce.3. Z důvodu požadavku provozu na zachování funkčnosti šatny 208 a soc. zařízení bylo nutné provizorně přeložit potrubí ÚT.4. +9. +12. + 13. Lávka nad šatnami učňů a kovové obslužné žebříky byly na základě požadavku objednatele zrušeny. Pro obsluhu VZT byly do prostoru před vstup do šatny m.č. 208 osazeny sklápěcí půdní schody.5. Na žádost provozovatele došlo k záměnám doplňků zařizovacích předmětů a úpravě jejich počtů dle prostředí v areálech/vozovněch DP.6. Provedeny dodatečné dilatační spáry v šatně č. 203 a 208.7. Provozovatel ÚD Hostivař požadoval změnu v nášlapné vrstvě chodby m.č. 201, původní dlažba byla změněna na PVC.8. Po demontáži PVC ze schodiště mezi chodbou m.č. 101 a m.č. 201 byl zjištěn nevhodný podklad pro provedení obkladu – zrušení obkladu podstupnic.10. Na žádost provozovatele ÚD Hostivař vzniknul požadavek na doplnění dveřních dubových prahů.11. Provozovatel ÚD Hostivař požadoval dodání 4 ks nových dveří místo nátěru původních poškozených.14. Po odbourání dělicích příček bylo zjištěno, že původní příčky byly kotveny do obvodových stěn pomocí ocelového profilu, tyto ocelové profily musely být odřezány.15. Na žádost provozu ÚD Hostivař změněny elektrické zámky na mechanické.16. Na žádost provozu ÚD Hostivař ponechán betonový schod v šatně učňů.17. Demontáž kabelové trasy byly provedeny oproti projektu v polovičním rozsahu.	
Za zhotovitele:	
 IM-stav Praha s.r.o.	

Vyjádření – autorský dozor projektanta:

Potvrzujeme, že uvedená DON vychází z upřesnění skutečností na stavbě. Navržené řešení je srovnatelné, s řešením navrhovaným v PD a náklady spojené s provozem a údržbou jsou shodné s náklady navrhovanými v PD. Jedná se o řešení, které odpovídá a splňuje požadavky stanovené PD – je původním předmětem díla a jejich provedení znamená finanční úsporu.

Za autorský dozor projektanta:



PLAN PLUS, s.r.o.



Potvrzujeme, že po posouzení technických, cenových a dalších požadavků došlo v souladu s PD a SoD k upřesnění díla dle uvedeného popisu.

Za zástupce objednatele:



Fram Consult a.s.



Příloha: položkový soupis prací/výkazy výměr

REKAPITULACE - Dohoda o odbytových nákladech

- 1 Zvýšení výdechu VZT na fasádě - úprava potrubí
- 2 Úprava podlahy u vstupů m.č. 203 a 208 - bourání, nová
- 3 Přesun potrubí ÚT
- 4 Lávka nad šatnami učňů - odpočet
- 5 Zařizovací předměty - odpočet
- 6 Dilatační spára šatna - m.č. 203 a 208
- 7 Dlažba v chodbě - odpočet a VCP nové PVC
- 8 Obložení podstupnic - odpočet
- 9 Žebřík kovový Z3 - odpočet
- 10 Dveřní prahy
- 11 Nové interiérové dveře místo nátěrů stávajících
- 12 Žebřík kovový Z2 dl. 10,30 m - odpočet
- 13 Sklápěcí půdní schody
- 14 Odřezání "L" profilů na stěnách v m.č. 207 a 212
- 15 Dveřní zámky - odpočet elektických + náhrada
- 16 Odpočet - betonový schod - šatna učňů
- 17 Odpočet - demontáž kabelové trasy



celkem bez DPH



Příloha č. 1 - SOUPIS PRACÍ

Stavba:

Rekonstrukce šaten a sprch střediska 231630 ÚD Hostivař
Zvýšení výdechu VZT na fasádě - úprava potrubí

Místo:

Datum: 17.12.2020

Zadavatel: Dopravní podnik hl. m. Prahy

Projektant:

Zhotovitel: IM-stav Praha s.r.o.

Zpracovatel: IM-stav Praha s.r.o.

PČ	Typ	Kód	Popis	MJ	Množství	J.cena [CZK]	Cena celkem [CZK]	Cenová soustava
----	-----	-----	-------	----	----------	--------------	-------------------	-----------------

Náklady soupisu celkem

D PSV Práce a dodávky PSV

D 751 Vzduchotechnika

1	K	751514115	Mtž oblouku do plech potrubí s přírubou do 0,280 m2	kus	2,000			ÚRS 2020 01
2	M	42982311	oblouk čtyřhranný VZT Pz průřez do 2,01m2	kus	2,000			ÚRS 2020 01

**U PŮVODNÍHO ZÁMĚRU
DOCHÁZELO KE KOLIZI S VO**



Příloha č. 2 - SOUPIS PRACÍ

Stavba:

Rekonstrukce šaten a sprch střediska 231630 ÚD Hostivař

Úprava podlahy u vstupů - vybourání stávající + doplnění nové_1. a 2. etapa

Mísio:

Datum: 17.12.2020

Zadavatel: Dopravní podnik hl. m. Prahy

Projektant:

Zhotovitel: IM-stav Praha s.r.o.

Zpracovatel: IM-stav Praha s.r.o.

PČ	Typ	Kód	Popis	MJ	Množství	J.cena [CZK]	Cena celkem [CZK]	Cenová soustava
Náklady soupisu celkem								
D	HSV		Práce a dodávky HSV					
D	6		Úpravy povrchů, podlahy a osazování výplní					
25	K	631312621R00	Mazanina z betonu prostého tl. přes 50 do 80 mm třídy C 20/25,	m3	1,160			dle SoD
	VV		0,688*0,472			1,160		
28	K	631361921RT0	Výztuž mazanin z betonů a z lehkých betonů ze svařovaných sítí průměr drátu 4 mm, velikost oka	t	0,056			dle SoD
	VV		0,028*0,028			0,056		
D	9		Ostatní konstrukce a práce, bourání					
54	K	965042141RT2	Bourání podkladů pod dlažby nebo mazanin betonových nebo z litého asfaltu tl do 100 mm pl přes 4	m3	0,723			dle SoD
	VV		0,43*0,29			0,723		
D	997		Přesun sutě					
225	K	979011111R00	Svislá doprava suti a vybouraných hmot za první podlaží nad nebo pod základním podlažím	t	1,591			dle SoD
226	K	979081111R00	Odvoz suti a vybouraných hmot na skládku do 1 km	t	1,591			dle SoD
227	K	979081121R00	Odvoz suti a vybouraných hmot na skládku příplatek za každý další 1 km	t	30,229			dle SoD
	VV		1,591*19			30,229		
1	K	997013213	Vnitrostaveništní doprava suti a vybouraných hmot pro budov v do 12 m ručně	t	1,591			ÚRS 2020 01
230	K	979990001R00	Poplatek za skládku stavební suti	t	1,591			dle SoD
2	K	997013814	Poplatek za uložení na skládce (skládkovné) stavebního odpadu izolací kód odpadu 17 06 04	t	0,006			ÚRS 2020 01
D	99		Staveništní přesun hmot					
82	K	999281108R00	Přesun hmot pro opravy a údržbu objektů pro opravy a údržbu dosavadních objektů včetně vnějších plášťů výšky do 12 m,	t	2,617			dle SoD
D	PSV		Práce a dodávky PSV					
D	713		Izolace tepelné					
3	K	713120851	Odstranění tepelné izolace podlah lepené z polystyrenu suchého tl do 100 mm	m2	14,450			ÚRS 2020 01
	VV		8,60*5,85			14,450		

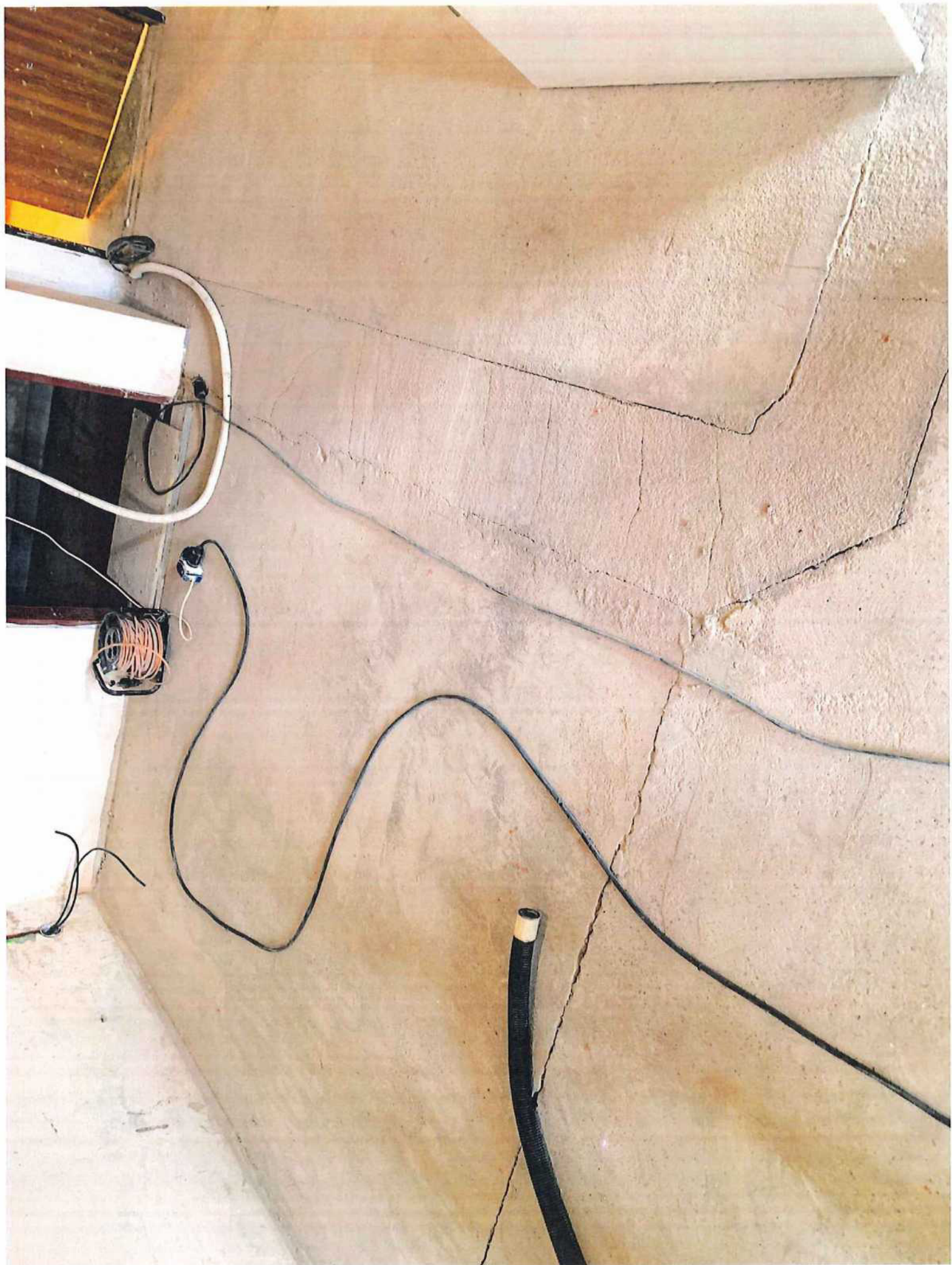

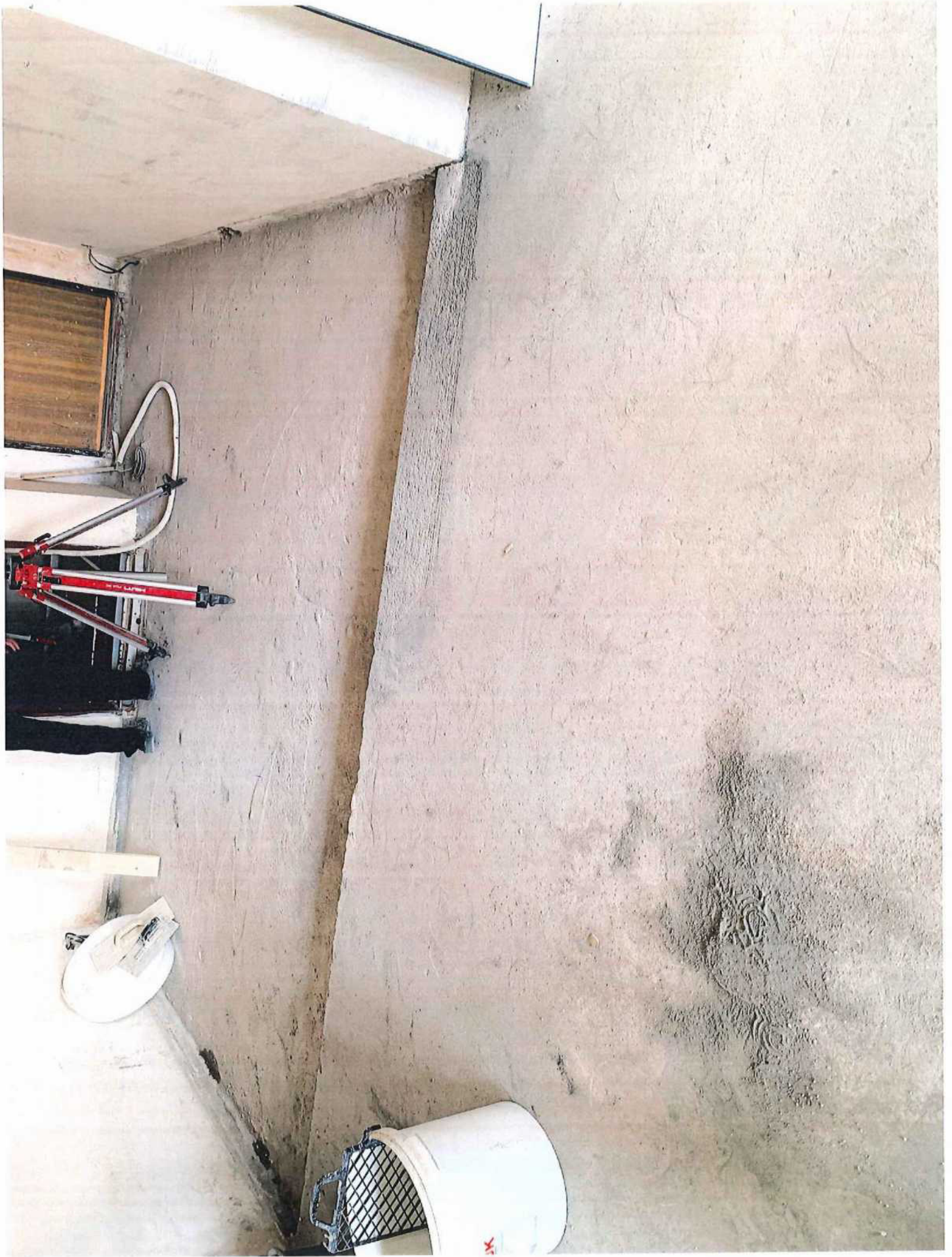

Příloha č. 3 - SOUPIS PRACÍ

Stavba:

Rekonstrukce šaten a sprch střediska 231630 ÚD Hostivař

Přesun potrubí ÚT

Místo:

Datum: 17.12.2020

Zadavatel:

Dopravní podnik hl. m. Prahy

Projektant:

Zhotovitel:

IM-stav Praha s.r.o.

Zpracovatel:

IM-stav Praha s.r.o.

PČ	Typ	Kód	Popis	MJ	Množství	J.cena [CZK]	Cena celkem [CZK]	Cenová soustava
----	-----	-----	-------	----	----------	--------------	-------------------	-----------------

Náklady soupisu celkem

D PSV Práce a dodávky PSV

D 731 Ústřední vytápění - kotelny

1	K	731391813	Vypuštění vody z kotle samospádem plocha kotle do 20 m2	kus	1,000			ÚRS 2020 01
---	---	-----------	---	-----	-------	--	--	-------------

D 733 Ústřední vytápění - rozvodné potrubí

2	K	733120815	Demontáž potrubí ocelového hladkého do D 38	m	3,000			ÚRS 2020 01
---	---	-----------	---	---	-------	--	--	-------------

3	K	733191906	Montáž potrubí ocelového závitového běžného nebo zesíleného při opravě DN 32	m	5,000			ÚRS 2020 01
---	---	-----------	--	---	-------	--	--	-------------

4	M	14041104	trubka ocelová svařovaná závitová 5/4" (DN 32/42, 4,7x3,2) jakost 11 343	m	5,000			ÚRS 2020 01
---	---	----------	--	---	-------	--	--	-------------

5	K	733191926	Naváření odbočky na potrubí ocelové závitové DN 32	kus	4,000			ÚRS 2020 01
---	---	-----------	--	-----	-------	--	--	-------------

6	K	998733202	Přesun hmot procentní pro rozvody potrubí v objektech v do 12 m	%	38,322			ÚRS 2020 01
---	---	-----------	---	---	--------	--	--	-------------

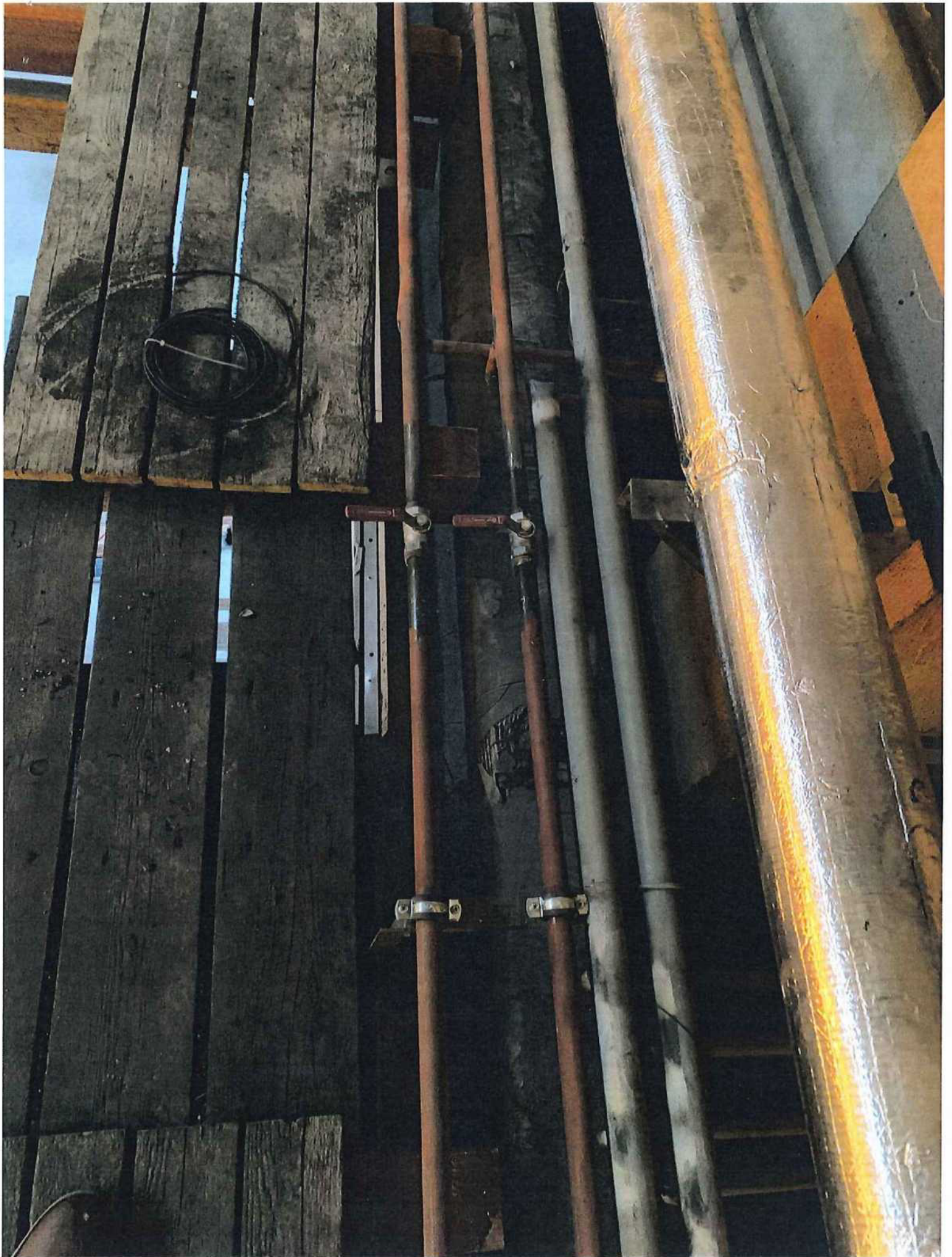

Příloha č. 4 - SOUPIS PRACÍ

Stavba:

Rekonstrukce šaten a sprch střediska 231630 ÚD Hostivař

Lávka nad šatnami učňů - odpočet

Místo:

Datum: 17.12.2020

Zadavatel: Dopravní podnik hl. m. Prahy

Projektant:

Zhotovitel: IM-stav Praha s.r.o.

Zpracovatel: IM-stav Praha s.r.o.

PČ	Typ	Kód	Popis	MJ	Množství	J.cena [CZK]	Cena celkem [CZK]	Cenová soustava
----	-----	-----	-------	----	----------	--------------	-------------------	-----------------

Náklady soupisu celkem

D	PSV		Práce a dodávky PSV					
D	762		Konstrukce tesařské					
116	K	762521104R00	Položení podlah montáž z hrubých prken nehoblovaných na sraz	m2	-7,800			dle SoD
117	K	762595000T02	Spojovací prostředky k položení podlah - vruty 5*60	m3	-0,195			dle SoD
118	K	762822110R00	Stropnice montáž z hraněného a polohraněného řeziva s trámovými výměnami - lávky nad šatnami učňů	m	-26,000			dle SoD
119	K	762895000R00	Spojovací a ochranné prostředky hřebíky, svory, impregnace	m3	-0,364			dle SoD
120	K	60596001R	prkno	m3	-0,195			dle SoD
121	K	60596002R	hranol	m3	-0,364			dle SoD

Příloha č. 5 - SOUPIS PRACÍ

Stavba:

Rekonstrukce šaten a sprch střediska 231630 ÚD Hostivař

Zařizovací předměty - odpočet

Místo:

Datum: 17.12.2020

Zadavatel: Dopravní podnik hl. m. Prahy

Projektant:

Zhotovitel: IM-stav Praha s.r.o.

Zpracovatel:

IM-stav Praha s.r.o.

PČ	Typ	Kód	Popis	MJ	Množství	J.cena [CZK]	Cena celkem [CZK]	Cenová soustava
Náklady soupisu celkem								
D	PSV		Práce a dodávky PSV					
D	725		Zdravotechnika - zařizovací předměty					
104	K	725111132	Zařizovací předměty	soubor	-1,000			dle SoD

REKONSTRUKCE ŠATEN ASPRCH STŘEDISKA 231 630 - ÚD HOSTIVAŘ

ZMĚNY - ZAŘIZOVACÍ PŘEDMĚTY
DOPAD DO CENY DÍLA

Změna v položce	původně ks	nový požadavek ks	úspora/navýšení ks	celkem
Umyvadlový sifon	10	10		
Ruční sprcha	22	22		
Zásobník na ručníky	4	4		
Zásobník na toaletní p.	2	2		
dávkovač mýdla	10		6	
dávkovač mýdla		odpočet 4 ks		
hadicový fén	4		4	
WC kartáč		odpočet 2 ks		

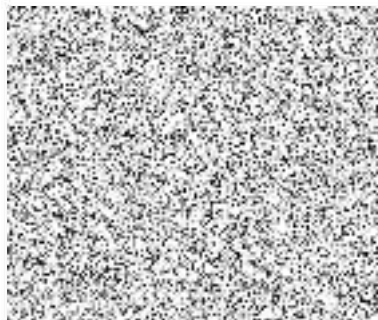

Dopad do ceny díla



Příloha č. 6 - SOUPIS PRACÍ

Stavba:

Rekonstrukce šaten a sprch střediska 231630 ÚD Hostivař

Dilatační spára šatna - m.č. 203 a 208

Místo:

Datum: 17.12.2020

Zadavatel: Dopravní podnik hl. m. Prahy

Projektant:

Zhotovitel: IM-stav Praha s.r.o.

Zpracovatel:

IM-stav Praha s.r.o.

PČ	Typ	Kód	Popis	MJ	Množství	J.cena [CZK]	Cena celkem [CZK]	Cenová soustava
----	-----	-----	-------	----	----------	--------------	-------------------	-----------------

Náklady soupisu celkem

D PSV Práce a dodávky PSV

D 771 Podlahy z dlaždic

1	K	771161011	Montáž profilu dilatační spáry bez izolace v rovině dlažby	m	17,900			ÚRS 2020 01
			vv 10,30+7,60		17,900			
2	M	59054101	profil přechodový AL 10mm	m	20,000			ÚRS 2020 01





Příloha č. 7 - SOUPIS PRACÍ

Slavba:

Rekonstrukce šaten a sprch střediska 231630 ÚD Hostivař

Dlažba v chodbě - odpočet a VCP nové PVC

Místo:

Datum: 17.12.2020

Zadavatel:

Dopravní podnik hl. m. Prahy

Projektant:

Zhotovitel:

IM-stav Praha s.r.o.

Zpracovatel:

IM-stav Praha s.r.o.

PČ	Typ	Kód	Popis	MJ	Množství	J.cena [CZK]	Cena celkem [CZK]	Cenová soustava
----	-----	-----	-------	----	----------	--------------	-------------------	-----------------

Náklady soupisu celkem

D	PSV		Práce a dodávky PSV					
D	771		Podlahy z dlaždic					
177	K	771479001R00	Montáž soklíků z dlaždic keramických, fezáni dlaždic pro soklíky	m	-52,500			dle SoD
183	M	59764202R	dlažba keramická š = 200 mm; l = 200 mm; h = 9,0 mm; povrch matný; pro interiér i exteriér	m2	-5,250			dle SoD
179	K	771575109RT2	Montáž podlah vnitřních z dlaždic keramických 300x300mm režných nebo glazovaných, hladkých, kladených do flex.tmele	m2	-41,773			dle SoD
184	M	597642031R	dlažba keramická š = 300mm, l= 300mm, h = 9,0mm, protiskluzová úprava pro interiér i exteriér	m2	-45,950			dle SoD
VV			-41,7727272727273*1,1 'Přepočtené koeficientem množství		-45,950			
D	776		Podlahy povlakové					
1	K	776221211	Lepení PVC standardním lepidlem	m2	37,000			ÚRS 2020 01
2	M	28412285	krytina podlahová heterogenni tl 2mm	m2	45,950			ÚRS 2020 01
VV			41,7727272727273*1,1 'Přepočtené koeficientem množství		45,950			
3	K	776411112	Montáž obvodových soklíků výšky do 100 mm	m	52,500			ÚRS 2020 01



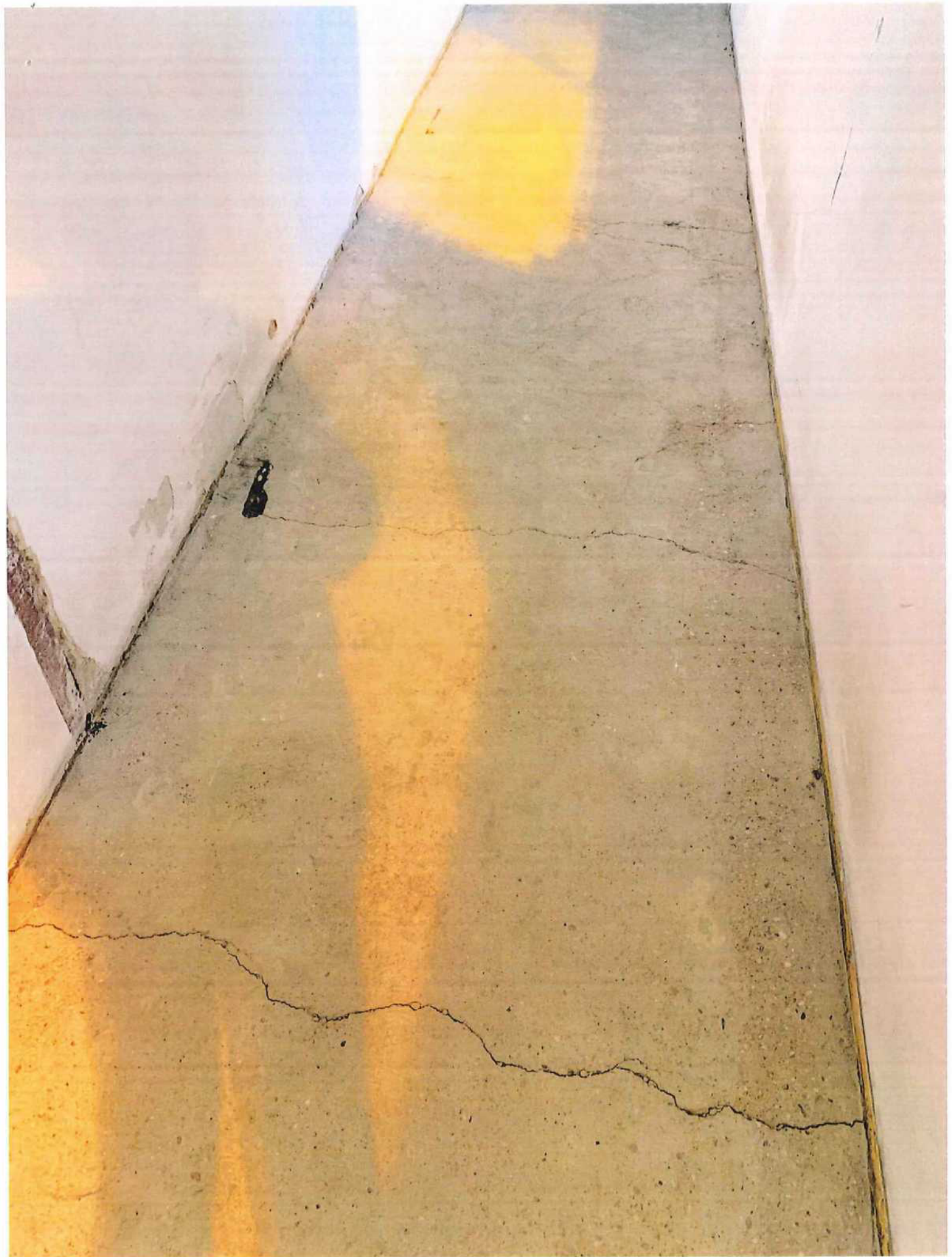

Příloha č. 8 - SOUPIS PRACÍ

Stavba:

Rekonstrukce šaten a sprch střediska 231630 ÚD Hostivař

Obklad schodišťových podstupnic - odpočet

Místo:

Datum: 17.12.2020

Zadavatel: Dopravní podnik hl. m. Prahy

Projektant:

Zhotovitel: IM-stav Praha s.r.o.

Zpracovatel:

IM-stav Praha s.r.o.

PČ	Typ	Kód	Popis	MJ	Množství	J.cena [CZK]	Cena celkem [CZK]	Cenová soustava
----	-----	-----	-------	----	----------	--------------	-------------------	-----------------

Náklady soupisu celkem

D PSV Práce a dodávky PSV

D 771 Podlahy z dlaždic

174	K	771275521RT3	Montáž obkladů schodišť z dlaždic keramických z dlaždic na podstupnice, kladených do tmele	m	-17,682			dle SoD
183	M	59764202R	dlažba keramická š=300mm, l=300mm, h = 9,0mm	m2	-5,305			dle SoD

Příloha č. 9 - SOUPIS PRACÍ

Stavba:

Rekonstrukce šaten a sprch střediska 231630 ÚD Hostivař

Žebřík kovový dl. 3,50 m - odpočet

Místo:

Datum: 17.12.2020

Zadavatel:

Projektant:

Zhotovitel:

Zpracovatel:

IM-stav Praha

PČ	Typ	Kód	Popis	MJ	Množství	J.cena [CZK]	Cena celkem [CZK]	Cenová soustava
----	-----	-----	-------	----	----------	--------------	-------------------	-----------------

Náklady soupisu celkem

D PSV Práce a dodávky PSV

D 767 Konstrukce zámečnické

166	K	767833100R00	Montáž žebříků do zdiva , s bočnicemi z trubek nebo z tenkostěnných profilů	m	-3,50000			dle SoD
169	K	R - 31186-Z3	Žebřík kovový z profilů L 40 x 40 x 5 délka 3500 mm	kus	-1,00000			dle SoD
170	K	998767202R00	Přesun hmot pro kovové stavební doplňky v objektech výška do 12 m	%	-136,940			dle SoD

Příloha č. 10 - SOUPIS PRACÍ

Stavba:

Rekonstrukce šaten a sprch střediska 231630 ÚD Hostivař

Dveřní prahy

Místo:

Datum: 25.01.2021

Zadavatel:

Projekant:

Zhotovitel:

Zpracovatel:

IM-stav Praha

PČ	Typ	Kód	Popis	MJ	Množství	J.cena [CZK]	Cena celkem [CZK]	Cenová soustava
----	-----	-----	-------	----	----------	--------------	-------------------	-----------------

Náklady soupisu celkem

D	PSV		Práce a dodávky PSV					
D	766		Konstrukce truhlářské					
27	K	766695213	Montáž truhlářských prahů dveří jednokřídlových šířky přes 10 cm	kus	4,000			ÚRS 2021 01
28	M	61187181	práh dveřní dřevěný dubový tl 20mm dl 920mm š 150mm	kus	4,000			ÚRS 2021 01
D	783		Dokončovací práce - nátěry					
40	K	783101203	Jemné obroušení podkladu truhlářských konstrukcí před provedením nátěru	m2	0,460			ÚRS 2021 01
41	K	783118211	Lakovací dvojnásobný syntetický nátěr truhlářských konstrukcí s mezibroušením	m2	0,460			ÚRS 2021 01
42	K	783122131	Plošné (plné) tmelení truhlářských konstrukcí včetně přebroušení disperzním tmelem	m2	0,460			ÚRS 2021 01



Příloha č. 11 - SOUPIS PRACÍ

Stavba:

Rekonstrukce šaten a sprch střediska 231630 ÚD Hostivař

Nové interiérové dveře místo nátěrů stávajících

Místo:

Datum: 25.01.2021

Zadavatel:

Projektant:

Zhotovitel:

Zpracovatel:

IM-stav Praha

PČ	Typ	Kód	Popis	MJ	Množství	J.cena [CZK]	Cena celkem [CZK]	Cenová soustava
----	-----	-----	-------	----	----------	--------------	-------------------	-----------------

Náklady soupisu celkem

D		PSV	Práce a dodávky PSV					
D		766	Konstrukce truhlářské					
1	K	766660001	Montáž dveřních křidel otvíravých jednokřídlových š do 0,8 m do ocelové zárubně	kus	4,000			ÚRS 2021 01
2	M	61162014	dveře jednokřídle voštinové povrch fóliový plné 800x1970-2100mm	kus	4,000			ÚRS 2021 01
3	K	766660729	Montáž dveřního interiérového kování - štitku s klikou	kus	4,000			ÚRS 2021 01
4	M	54914624	kování dveřní vrchní klika včetně štitu a montážního materiálu HR BB 72 F4	kus	4,000			ÚRS 2021 01
5	K	998766201	Přesun hmot procentní pro konstrukce truhlářské v objektech v do 6 m	%	100,080			dle SoD
D		783	Dokončovací práce - nátěry					
206	K	783622920R00	Údržba nátěrů truhlářských výrobků, syntetické dvojnásobné s 1x tmelením	m2	-13,440			dle SoD
VV			(0,8+0,04)*2*2*4		13,440			



Příloha č. 12 - SOUPIS PRACÍ

Stavba:

Rekonstrukce šaten a sprch střediska 231630 ÚD Hostivař

Žebřík kovový dl. 10,30 m - odpočet

Místo:

Datum: 25.01.2021

Zadavatel:

Projektant:

Zhotovitel:

Zpracovatel:

IM-stav Praha

PČ	Typ	Kód	Popis	MJ	Množství	J.cena [CZK]	Cena celkem [CZK]	Cenová soustava
----	-----	-----	-------	----	----------	--------------	-------------------	-----------------

Náklady soupisu celkem

D PSV Práce a dodávky PSV

D 767 Konstrukce zámečnické

166	K	767833100R00	Montáž žebříků do zdiva , s bočnicemi z trubek nebo z tenkostěnných profilů	m	-10,30000			dle SoD
168	K	R - 31186-Z2	Žebřík kovový z profilů L 40 x 40 x 5 délka 10 300 mm vč. podesty 600 x 1000 mm, vč. pozinkování a nátěru	kus	-1,00000			dle SoD
170	K	998767202R00	Přesun hmot pro kovové stavební doplňky v objektech výška do 12 m	%	-400,380			dle SoD

Příloha č. 13 - SOUPIS PRACÍ

Stavba:

Rekonstrukce šaten a sprch střediska 231630 ÚD Hostivař

Sklápěcí půdní schody

Místo:

Datum: 25.01.2021

Zadavatel:

Projektant:

Zhotovitel:

Zpracovatel: IM-stav Praha

PČ	Typ	Kód	Popis	MJ	Množství	J.cena [CZK]	Cena celkem [CZK]	Cenová soustava
----	-----	-----	-------	----	----------	--------------	-------------------	-----------------

Náklady soupisu celkem

D PSV Práce a dodávky PSV

D 766 Konstrukce truhlářské

1	K	766231113	Montáž sklápěcích půdních schodů	kus	1,000			ÚRS 2021 01
2	M	55347584	<i>schody skládací protipožární, kovový žebřík, EI 30, pro výšku max. 320cm, 13 schodnic 130x70cm</i>	<i>kus</i>	<i>1,000</i>			ÚRS 2021 01
3	K	998766202	Přesun hmot procentní pro konstrukce truhlářské v objektech v do 12 m	%	243,800			ÚRS 2021 01



Příloha č. 14 - SOUPIS PRACÍ

Stavba:

Rekonstrukce šaten a sprch střediska 231630 ÚD Hostivař

Odřezání "L" profilů na stěnách v m.č. 207 a 212

Místo:

Datum: 25.01.2021

Zadavatel:

Projektant:

Zhotovitel:

Zpracovatel: IM-stav Praha

PČ	Typ	Kód	Popis	MJ	Množství	J.cena [CZK]	Cena celkem [CZK]	Cenová soustava
----	-----	-----	-------	----	----------	--------------	-------------------	-----------------

Náklady soupisu celkem

D	HSV		Práce a dodávky HSV					
D	9		Ostatní konstrukce a práce, bourání					
1	K	946111111	Montáž pojízdných věží trubkových/dílcových š do 0,9 m dl do 3,2 m v do 1,5 m	kus	1,000			ÚRS 2021 01
2	K	946111211	Příplatek k pojízdným věžím š do 0,9 m dl do 3,2 m v do 1,5 m za první a ZKD den použití	kus	2,000			ÚRS 2021 01
3	K	946111811	Demontáž pojízdných věží trubkových/dílcových š do 0,9 m dl do 3,2 m v do 1,5 m	kus	1,000			ÚRS 2021 01
3	K	974031126	Vysekání rýh ve zdivu cihelném hl do 30 mm š do 250 mm podél ocel. pásnice	m	12,000			ÚRS 2021 01
	W		4*3		12,000			
D	PSV		Práce a dodávky PSV					
D	767		Konstrukce zámečnické					
1	K	767996701	Demontáž atypických zámečnických konstrukcí řezáním hmotnosti jednotlivých dílů do 50 kg	kg	43,310			ÚRS 2021 01
D	783		Dokončovací práce - nátěry					
1	K	783301303	Bezoplachové odrezivění zámečnických konstrukcí	m2	2,400			ÚRS 2021 01
	W		4*(0,2*3)		2,400			
1	K	783314201	Zakladní antikorozní jednokomponentní syntetický standardní nátěr zámečnických konstrukcí - ocel. pásnice ve stěně	m2	2,400			ÚRS 2021 01
D	HZS		Hodinové zúčtovací sazby					
52	K	HZS2131	Hodinová zúčtovací sazba zámečník	hod	8,000			ÚRS 2021 01
	W		2*4		8,000			

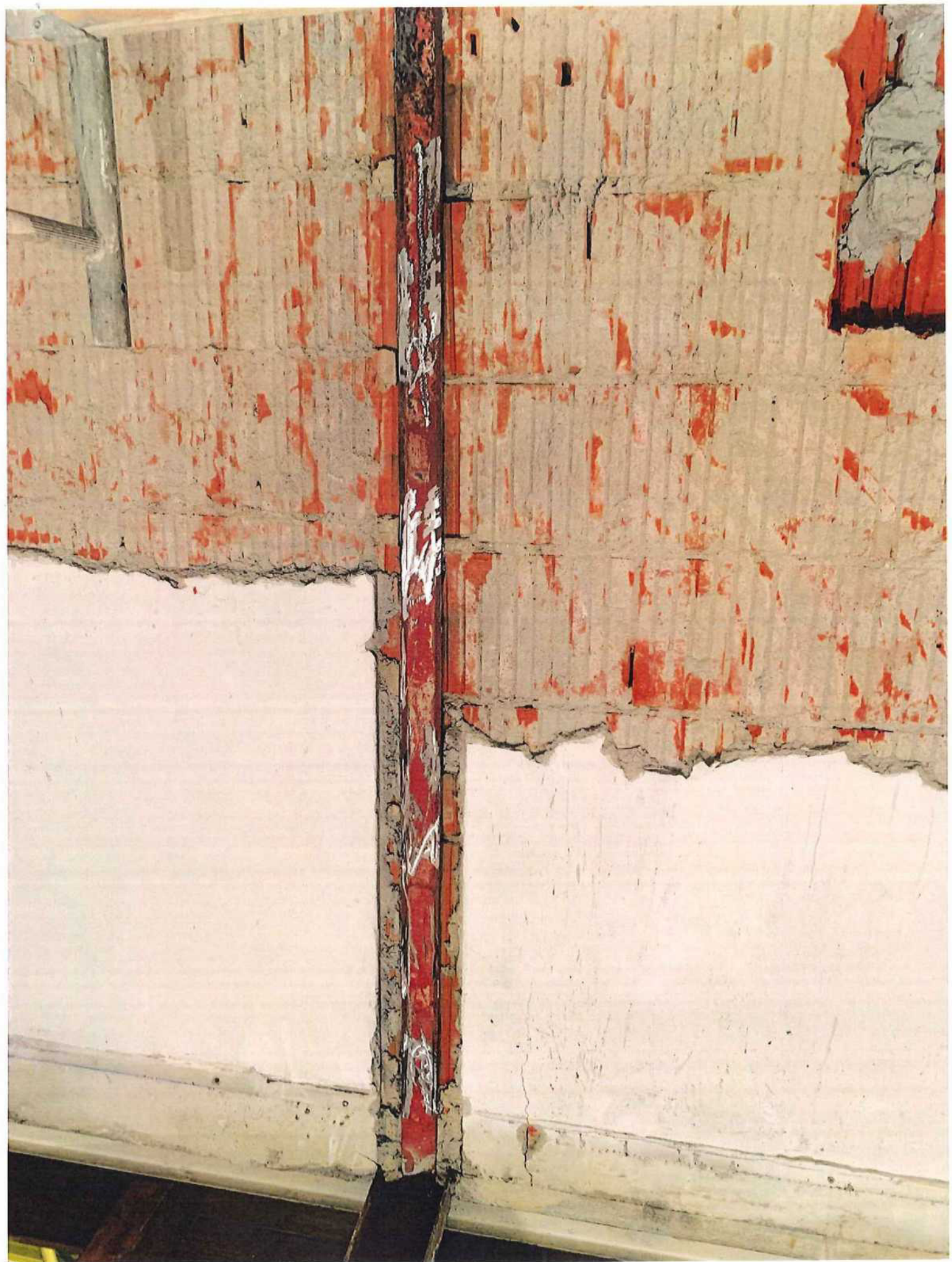

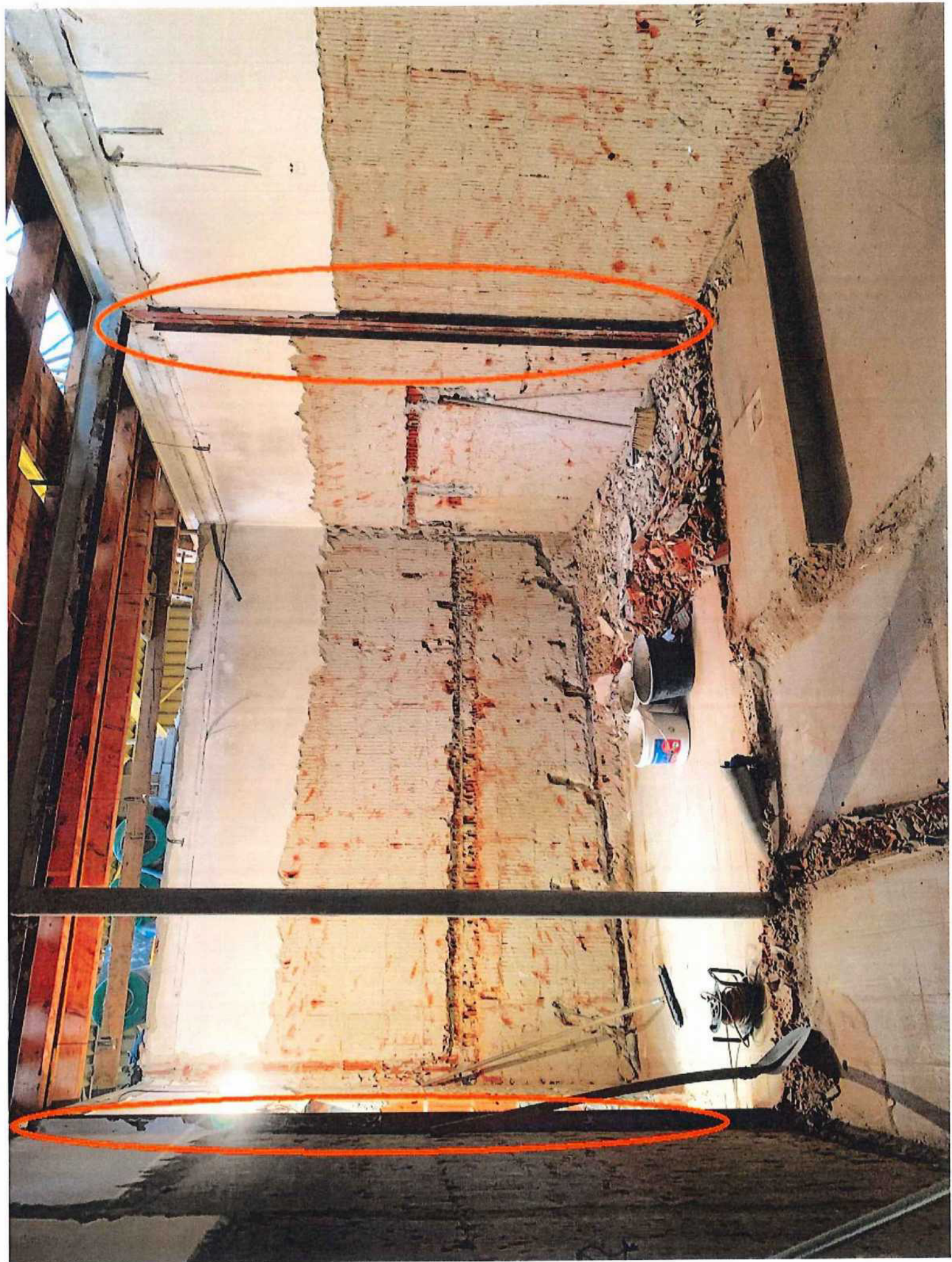

Příloha č. 15 - SOUPIS PRACÍ

Stavba:

Rekonstrukce šaten a sprch střediska 231630 ÚD Hostivař

Dveřní zámky - odpočet elektických + náhrada

Místo:

Datum: 08.03.2021

Zadavatel:

Projektant:

Zhotovitel:

Zpracovatel: IM-stav Praha

PČ	Typ	Kód	Popis	MJ	Množství	J.cena [CZK]	Cena celkem [CZK]	Cenová soustava
----	-----	-----	-------	----	----------	--------------	-------------------	-----------------

Náklady soupisu celkem

D PSV Práce a dodávky PSV

D 766 Konstrukce truhlářské

162	K	R-38229030R	Zamek elektrický pravý, levý zamek, včetně ctecky karet	kus	-2,000			dle SoD
1	K	766660728	Montáž dveřního interiérového kování - zámku	kus	2,000			ÚRS 2021 01
2	M	54964110	vložka zámková cylindrická oboustranná	kus	2,000			ÚRS 2021 01

Příloha č. 16 - SOUPIS PRACÍ

Stavba:

Rekonstrukce šaten a sprch střediska 231630 ÚD Hostivař

Odpočet - betonový schod - šatna učňů

Místo:

Datum: 08.03.2021

Zadavatel:

Projektant:

Zhotovitel:

Zpracovatel: IM-stav Praha

PČ	Typ	Kód	Popis	MJ	Množství	J.cena [CZK]	Cena celkem [CZK]	Cenová soustava
Náklady soupisu celkem								
D	HSV		Práce a dodávky HSV					
D	4		Vodorovné konstrukce					
5	K	416022233T00	Podhled SDK, ocel. dvouúrov. křížový rošt, 1x RBI 15 mm	m2	-5,000			dle SoD
D	96		Bourání konstrukcí					
14	K	963042819R00	Bourání jakýchkoliv betonových schodišťových stupňů zhotovených na místě	m	-4,300			dle SoD
D	PSV		Práce a dodávky PSV					
D	776		Podlahy povlakové					
27	K	776421100RU1	Lepení soklíků z PVC a napojení krytiny na stěnu lepení podlahových soklíků z PVC a vinylu včetně dodávky	m	-8,430			dle SoD
28	K	776521110R00	Lepení soklíků z PVC a napojení krytiny na stěnu lepení podlahových soklíků z PVC a vinylu včetně dodávky	m2	-3,010			dle SoD
29	K	776994111RT1	Ostatní práce svařování povlakových podlah z pásů nebo čtverců	m	-4,300			dle SoD
31	K	R*2841220	Podlahovina PVC dle stávajícího materiálu	m2	-3,311			dle SoD

Příloha č. 17 - SOUPIS PRACÍ

Stavba:

Rekonstrukce šaten a sprch střediska 231630 ÚD Hostivař

Odpočet - demontáž kabelové trasy

Místo:

Datum: 08.03.2021

Zadavatel:

Projektant:

Zhotovitel:

Zpracovatel: IM-stav Praha

PČ	Typ	Kód	Popis	MJ	Množství	J.cena [CZK]	Cena celkem [CZK]	Cenová soustava
Náklady soupisu celkem								
Elektroinstalace								
Demontáže								
1			Demontáž kabelové trasy	m	-656,000			dle SoD