

NÁVRH NA ZMĚNU STAVBY

Stavba:

Rekonstrukce šaten a sprch střediska 231630 ÚD Hostivař

Číslo stavby:

ID 20-0-2500

Pořadové číslo změnového listu:

1

Změna:

<input type="checkbox"/>
<input type="checkbox"/>
<input checked="" type="checkbox"/>

D - dokumentace

P - příprava

R - realizace

OBJEKT: Hala č. 2	Číslo (pod) objektu: Vestavba haly č. 2	Název: SDK pohled v šatně m.č. 203 - havarijní stav Etapizace - rozdělení realizace na dvě etapy
-------------------	---	---

Popis změny:

V místnosti č. 203 se nacházel SDK pohled v havarijním stavu. SDK pohled byl na žádost objednatele zdemontován v celé své ploše včetně tepelné izolace, byl realizován kompletně nový SDK pohled s izolací z minerální vaty.

Vzhledem k nutnosti a požadavku provozu ÚD Hostivař před předáním staveniště, realizovat díla ve dvou etapách, došlo k prodloužení konečného termínu dokončení díla.

Zdůvodnění změny:

S ohledem na havarijní stav SDK pohledu v míst. č. 203 (propadlá část stropu + neodpovídající uchycení z pohledu dnešních technických norem) bylo objednatelem a zástupcem provozu rozhodnuto o demontáži původního SDK pohledu a realizaci pohledu nového.

Na základě požadavku provozu (231600) nebylo možné provést dílo v jedné etapě výstavby. Kapacitně nebylo možné přesunout zaměstnance DP do jiných prostorů mimo halu č. 2 a umožnit jim základní běžné "hygienické potřeby" v průběhu pracovní doby.

Posouzení změny - autorský dozor projektanta:

Změnový list byl vypracován dodatečně po výběru generálního dodavatele stavby. Souhlasíme s výměrou m.č. 203 (šatny), použitými materiály a výše uvedeným zdůvodněním prováděných prací. Příloha č.1 Soupis prací - odpovídá provedeným pracem nad rámec PD.

Ing. Aleš Kraus, PLÁN PLUS, s.r.o.

PLÁN PLUS, s.r.o.
Břicháčekova 19
182 00 Praha 8
Fax: 283 841 569
IČ: CZ62917544



Stavba: Rekonstrukce šaten a sprch střediska 231630 ÚD Hostivař	Číslo smlouvy: 000745 00 20	SO	Vestavba haly č. 2	Změnový list č: 1
---	-----------------------------	----	--------------------	-------------------

POSOUZENÍ NÁVRHU ZMĚNY

DOPADY ZMĚNY:

Do projektové dokumentace: NE
 Do časového plánu stavby: ANO 19 dní
 Do ceny stavby: ANO zvýšení o: [redacted]
 snížení o: Kč

NAVRHOVATEL ZMĚNY - firma, jméno:

IM-STAV Praha s.r.o.

Michal Šejnoha

Podpis:



VYJÁDŘENÍ VE VĚCÍCH TECHNICKÝCH:

Zhotovitel: [redacted]	Souhlasím	Technický dozor investora: [redacted]	Souhlasím
Podpis: [redacted]		Podpis: [redacted]	

VYJÁDŘENÍ VE VĚCÍCH FINANČNÍCH:

Zhotovitel: [redacted]	Souhlasím	Technický dozor investora: [redacted]	Souhlasím
Podpis: [redacted]		Podpis: [redacted]	

CELKOVÝ NÁVRH ZHOTOVITELE PŘEDKLÁDÁ:

IM-STAV Praha s.r.o.

CELKOVÉ DOPORUČENÍ: Doporučuji ke schválení

Za Technický dozor investora: Podpis: [redacted]	Za Objednatele: [redacted]
	Dopravní podnik hl.m. Prahy, akciová společnost
	[redacted]
	Dopravní podnik hl.m. Prahy, akciová společnost
	[redacted]

Za Objednatele: [redacted]	Za Objednatele: [redacted]
Dopravní podnik hl.m. Prahy, akciová společnost	Dopravní podnik hl.m. Prahy, akciová společnost
	[redacted]

Seznam příloh k návrhu na změnu stavby

Číslo přílohy	Název	Počet listů
Příloha č. 1	Soupis prací - SDK podhled v šatně m.č. 203 - havarijní stav	1x A4
Příloha č. 2	Zápis v SD	1x A4
Příloha č. 3	Fotografie 6x	3x A4
Příloha č. 4	Výměra - nový SDK podhled	1x A4
Příloha č. 5	Harmonogram	1x A3
	Celkem počet stran příloh návrhu změny stavby	6x A4, 1x A3

na č. 1 - SOUPIS PRACÍ

Rekonstrukce šaten a sprch střediska 231630 ÚD Hostivař
Nový SDK pohled - šatna m.č. 203

Místo:

Zadavatel: Dopravní podnik hl. m. Prahy
Zhotovitel: IM-stav Praha s.r.o.

Datum: 17.12.2020

Projektant:
Zpracovatel: IM-stav Praha s.r.o.

PČ	Typ	Kód	Popis	MJ	Množství	J.cena [CZK]	Cena celkem [CZK]	Cenová soustava
----	-----	-----	-------	----	----------	--------------	-------------------	-----------------

Náklady soupisu celkem

D HSV Práce a dodávky HSV								
D 9 Ostatní konstrukce a práce, bourání								
35	K	941955002R00	Lešení lehké pracovní pomocné pomocné, o výšce leševné podlahy přes 1,2 do 1,9 m	m2	87,200			dle SoD
52	K	963016152R00	Demontáž sádrokartonových a sádrovláknitých podhledů z desek bez minerální izolace, na dvouúrovňovém křížovém roštu, 1x opláštěné tl. 15mm	m2	87,200			dle SoD
53	K	963016992R00	Demontáž sádrokartonových a sádrovláknitých podhledů, příplatek za demontáž vrstvy minerální izolace tl. 60mm	m2	87,200			dle SoD
D 997 Přesun sutě								
225	K	979011111R00	Svislá doprava sutí a vybouraných hmot za prvé podlaží nad nebo pod základním podlažím	t	1,626			dle SoD
226	K	979081111R00	Odvoz sutí a vybouraných hmot na skládku do 1 km	t	1,626			dle SoD
227	K	979081121R00	Odvoz sutí a vybouraných hmot na skládku příplatek za každý další 1 km	t	30,894			dle SoD
VV					1,626 * 19	30,894		
228	K	979082111R00	Vnitrostaveništní doprava sutí a vybouraných hmot do 10 m	t	1,626			dle SoD
230	K	979990001R00	Poplatek za skládku stavební sutí	t	1,626			dle SoD
D PSV Práce a dodávky PSV								
D 713 Izolace tepelné								
95	K	713111111RT1	Montáž izolace tepelné vrchem stropů volně kladenými rohožemi, pásy, dílci, deskami	m2	87,200			dle SoD
101	M	63151402R	deska tepelné izolační minerální vlákno, tl. 60mm, $\lambda=0,035$, obj.hmotnost 40 kg/m3, hydrofobizováno	m2	88,944			dle SoD
VV					87,20 * 1,02	Přepočtené koeficientem množství	88,944	
96	K	713111221R06	Montáž tepelné izolace stropů parotěsná zábrana zavěšených podhledů s přelepěním spojů, včetně dodávky folie	m2	87,200			dle SoD
102	K	998713202R00	Přesun hmot pro izolace tepelné v objektech výšky do 12 m	%	240,561			dle SoD
D 763 Konstrukce suché výstavby								
10	K	416022231T00	Podhledy SDK, ocel.dvouúrov.křížový rošt, 1x RB 15	m2	87,200			dle SoD
82	K	999281108R00	Přesun hmot pro opravy a údržbu objektů pro opravy a údržbu dosavadních objektů včetně vnějších pláštíků výšky do 12 m,	t	1,313			dle SoD

příloha č. 2 – zápis ze SD

NÁVRH NA ZMĚNU STAVBY

Rekonstrukce šaten a sprch střediska 231630 ÚD Hostivař

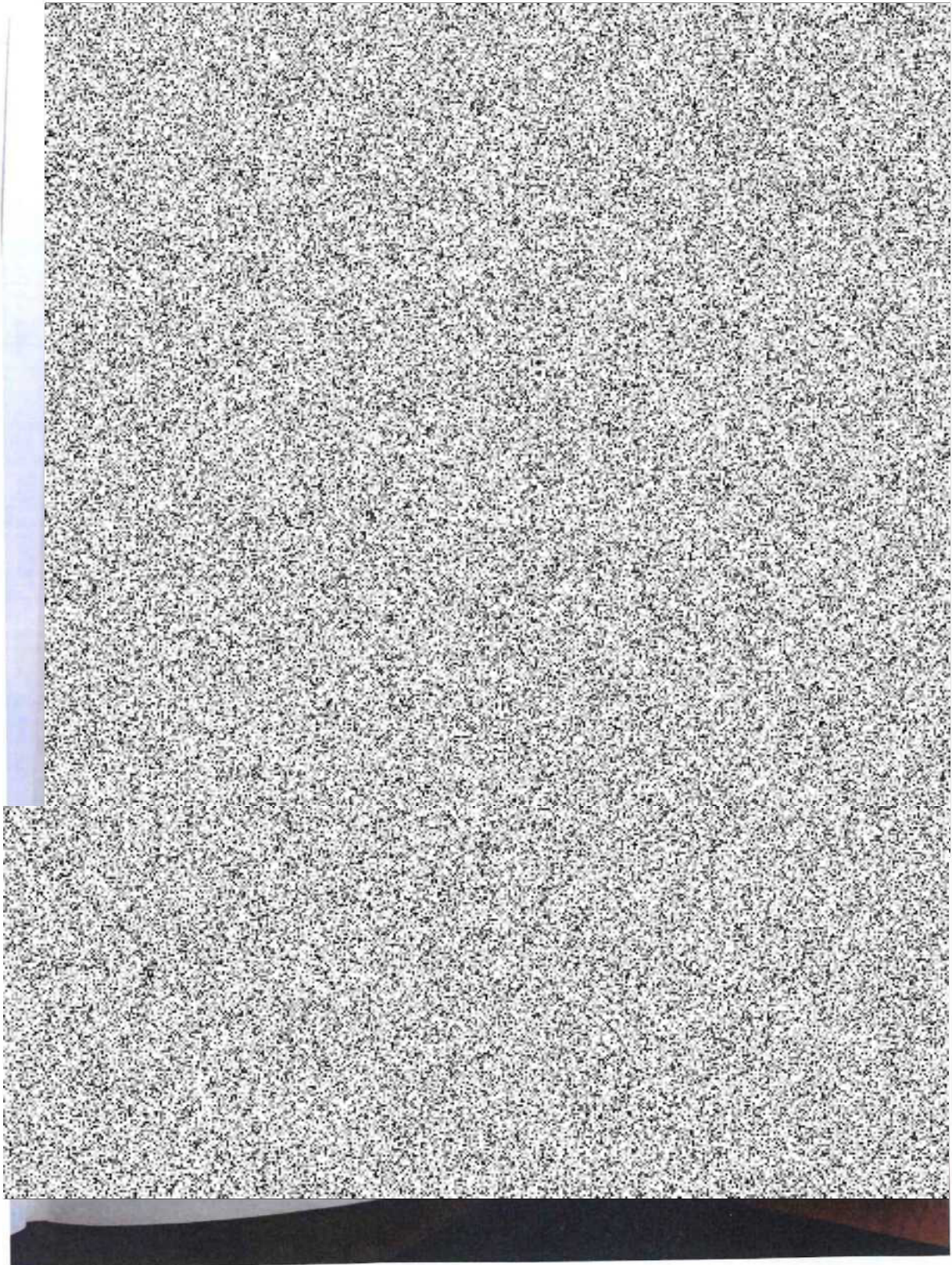

Příloha č. 3 – fotografie

NÁVRH NA ZMĚNU STAVBY

Rekonstrukce šaten a sprch střediska 231630 ÚD Hostivař



Příloha č. 3 – fotografie

NÁVRH NA ZMĚNU STAVBY

Rekonstrukce šaten a sprch střediska 231630 ÚD Hostivař



Příloha č. 3 – fotografie

NÁVRH NA ZMĚNU STAVBY

Rekonstrukce šaten a sprch střediska 231630 ÚD Hostivař



