

72/1

VÝKAZ DOSAVADNÍHO A NOVÉHO STAVU ÚDAJŮ KATASTRU NEMOVITOSTÍ

Dosavadní stav			Nový stav											
Číslo pozemku číslem	Výměra parcely		Druh pozemku Způsob využití	Označení pozemku parc. číslem	Výměra parcely		Druh pozemku Způsob využití	Typ stavby Způsob využití	Způsob určení výměr	Porovnání se stavem evidence právních vztahů				
	ha	m ²			ha	m ²				Díl přechází z pozemku označeného v katastru nemovitostí	Číslo listu vlastnictví	Výměra dílu		Označení dílu
							ha	m ²						
1329/4	9	39	zahrada	1329/4	8	13	zahrada		2	1329/4	2252	8	13	
				1329/38	1	04	zahrada		2	1329/4	2252	1	04	
				1329/39		22	ostat. pl. ost.kom.		2	1329/4	2252		22	
3490	3	87	21	travní p. zaniklá							--			
				3490/55	3	86	69	travní p.	0	3490	10001	3	86	69
				3490/56		52	travní p.		2	3490	10001		52	
	3	96	60		3	96	60							

GEOMETRICKÝ PLÁN pro rozdělení pozemku	Geometrický plán ověřil úředně oprávněný zeměměřický inženýr:		Stejnopis ověřil úředně oprávněný zeměměřický inženýr:		
	Jméno, příjmení: Ing. Pavel Beránek		Jméno, příjmení: Ing. Pavel Beránek		
	Číslo položky seznamu úředně oprávněných zeměměřických inženýrů: 1153/1995		Číslo položky seznamu úředně oprávněných zeměměřických inženýrů: 1153/1995		
	Dne: 2. října 2020 Číslo: 67/2020		Dne: 12. 10. 2020 Číslo: 66/2020		
	Náležitostmi a přesností odpovídá právním předpisům.		Tento stejnopis odpovídá geometrickému plánu v elektronické podobě uloženému v dokumentaci katastrálního úřadu.		
Vyhotořitel: Ing. Pavel Beránek o.s.p.		Katastrální úřad souhlasí s ořizováním parcel.		Ověřitel stejnopisu: Ing. Pavel Beránek	

Výkaz údajů o bonitovaných půdně ekologických jednotkách (BPEJ) k parcelám nového stavu

Parcelní číslo podle		Kód BPEJ	Výměra		BPEJ na dílu parcely	Parcelní číslo podle		Kód BPEJ	Výměra		BPEJ na dílu parcely
katastru nemovitostí	zjednodušené evidence		ha	m ²		katastru nemovitostí	zjednodušené evidence		ha	m ²	
1329/4		31000		8 13							
1329/38		31000		1 04							
3490/55		31010		32 22							
		31000	3	54 47							
3490/56		31000		52							

Seznam souřadnic (S-JTSK)

Číslo bodu	Souřadnice pro zápis do KN			Souřadnice určené měřením		Poznámka
	Y	X	Kód kv.	Y	X	
2652-100	648104.12	1071033.78	3			barva na plotu
2652-105	648062.53	1071044.59	3			podezdívka plotu
2652-106	648085.73	1071060.92	3			roh oplocení
2652-108	648081.31	1071017.99	3			barva na oplocení
1	648101.57	1071032.01	3			plastový znak
2	648083.10	1071059.07	3			plastový znak
3	648081.95	1071060.72	3			plastový znak
4	648061.34	1071046.31	3			plastový znak

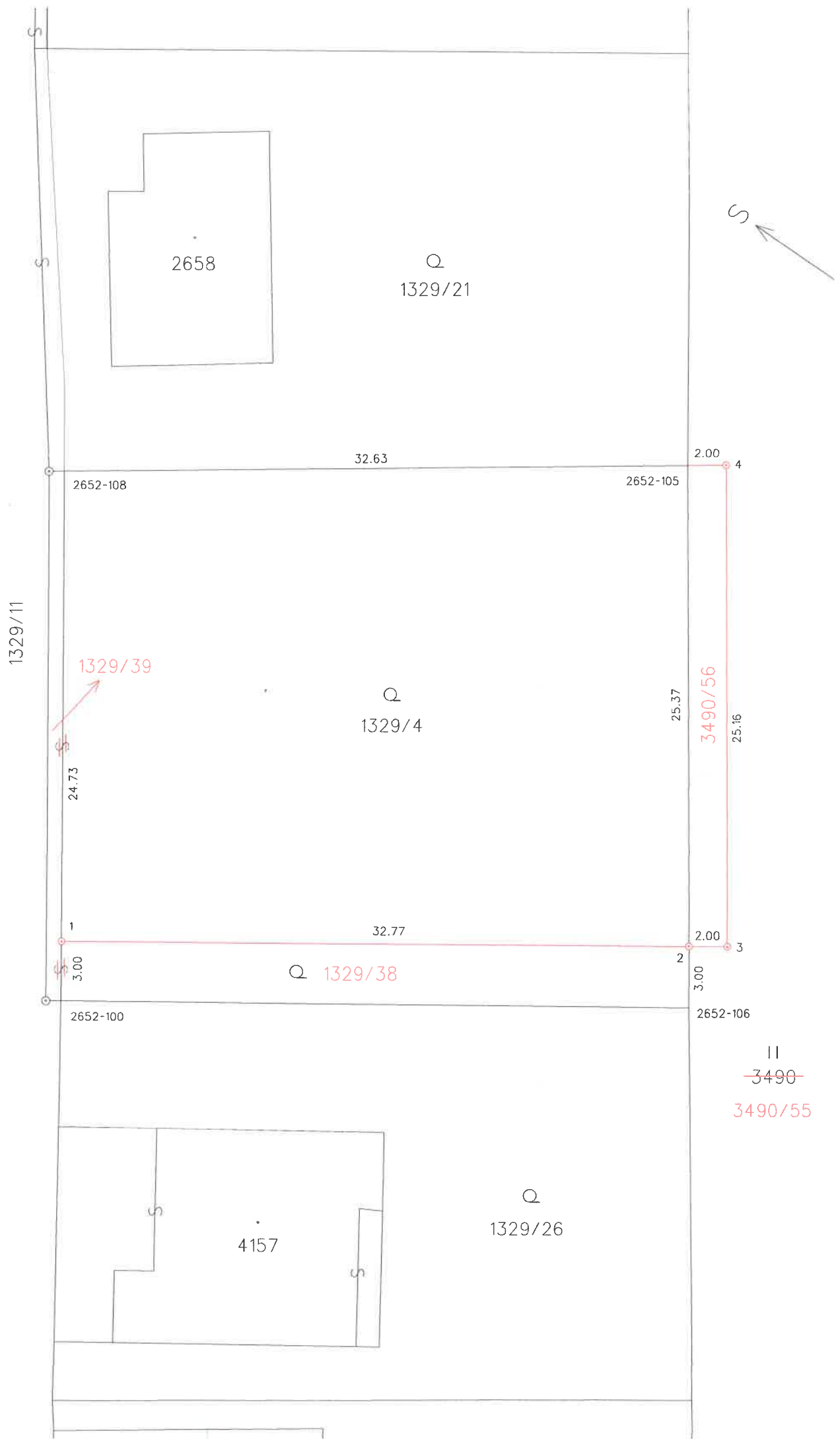
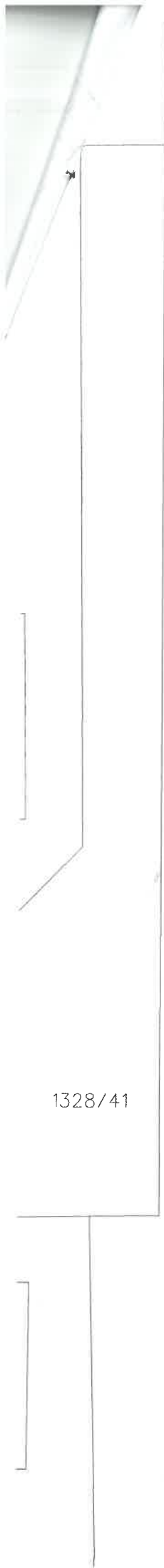

1328/41

1329/11

1329/39

Q
1329/21

Q
1329/4

Q 1329/38

Q
1329/26

II
~~3490~~
3490/55

HRAŇICE S POZEMKEM 1329/27

PLETIVO ZELENÉ 1,25 m VYSOKÉ, PODEZDIVKA ZTRACENÉ BĚDNĚNÍ 30 cm NAD ROVR

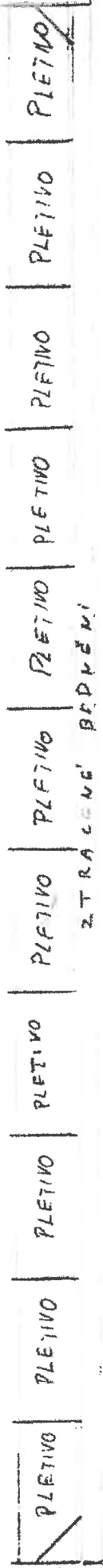

ZTRACENÉ BĚDNĚNÍ

HRAŇICE S POZEMKEM 1347/3

PLETIVO ZELENÉ 1,5 m VYSOKÉ, PODEZDIVKA ZTRACENÉ BĚDNĚNÍ 50 cm NAD POVRCH



ZTRACENÉ BĚDNĚNÍ

HRAŇICE S PĚŠÍM PROFILM BETOŇOVÝ PLOT 9 m VYSOKÝ



13,76

4 m - 1 m

7 m

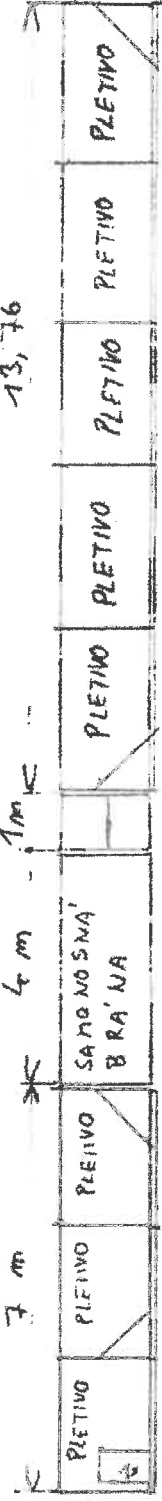

PLETIVO ZELENÉ 1,5 m
PODEZDIVKA ZTRACENÉ
BĚDNĚNÍ 50 cm NAD
POVRCHEM

ELEKTROMĚROVÝ

PILÍŘ

BRANKA

BRÁNA + BRANKA A JEJICH NOSNÉ PRVKY BUĎOU ŽÁROVĚ POZIKOVÁNY
VÝPLŇ BUDE Z TAHOKOVU

HRAŇICE S POZEMKEM 1329/17
DO ULICE

ZTRACENÉ BĚDNĚNÍ BUDE O VELIKOSTI
500 x 200 x 220