

YMOPPOOL90XIU

VÝKAZ DOSAVADNÍHO A NOVÉHO STAVU ÚDAJŮ KATASTRU NEMOVITOSTÍ															
Dosavadní stav				Nový stav											
Označení pozemku parcelním číslem	Výměra parcely		Druh pozemku	Označení pozemku parcelním číslem	Výměra parcely		Druh pozemku	Typ stavby	Způsob určení výměr	Porovnání se stavem evidence právních vztahů					
	ha	m ²	Způsob využití		ha	m ²	Způsob využití	Způsob využití		Díl přechází z pozemku označeného v		Číslo listu vlastnictví	Výměra dílu		Označení dílu
										katastru nemovitostí	dřívější poz. evidence		ha	m ²	
2416 / 4	5	20	zast. pl.	2416 / 4	89	zast. pl.			2						
			sp. dvůr												sp. dvůr
2416 / 12	8	62	zahrada	2416 / 19	10	sp. dvůr			2						
				2416 / 12	2	33	zahrada			2					
				2416 / 14	2	42	zahrada			2					
				2416 / 15	2	47	zahrada			2					
				2416 / 16	2	38	zahrada			2					
				2416 / 17	2	30	zahrada			2					
				2416 / 18	2	93	zahrada			2					
				(13 82)										2416 / 4	
										2416 / 12					
										3618		5	20	celá	
										3618		8	62	celá	
												13	82		

Výkaz údajů o bonitovaných půdně ekologických jednotkách (BPEJ) k parcelám nového stavu											
Parcelní číslo podle katastru nemovitostí		Kód BPEJ	Výměra		BPEJ na dílu parcely	Parcelní číslo podle zjednodušené evidence		Kód BPEJ	Výměra		BPEJ na dílu parcely
zjednodušené evidence	ha		m ²	ha		m ²	ha		m ²		
2416 / 12		51400	2	33		2416 / 16		51400		87	
2416 / 14		51400	1	53		2416 / 17		51400	1	51	
2416 / 15		51400	1	45		2416 / 18		51400		93	

GEOMETRICKÝ PLÁN pro <i>rozdělení pozemků a změnu hranic pozemků</i>	Geometrický plán ověřil úředně oprávněný zeměměřický inženýr:	Stejnopis ověřil úředně oprávněný zeměměřický inženýr:
	Jméno, příjmení: [redacted]	Jméno, příjmení: [redacted]
	Číslo položky seznamu úředně oprávněných zeměměřických inženýrů: 364/95	Číslo položky seznamu úředně oprávněných zeměměřických inženýrů: 364/95
	Dne: 16.09.2020 Číslo: 107/2020	Dne: 22-09-2020 Číslo: 105/2020
	Náležitostmi a přesností odpovídá právním předpisům.	Tento stejnopis odpovídá geometrickému plánu v elektronické podobě uloženému v dokumentaci katastrálního úřadu.
Vyhotovitel: [redacted]	Katastrální úřad souhlasí s očíslováním parcel.	Ověření stejnopisu geometrického plánu v listinné podobě.
Číslo plánu: 5697 - 189 / 2019	KÚ pro Moravskoslezský kraj KP Opava [redacted] PGP-1841/2020-806 2020.09.22 10:13:32 CEST	
Okres: Opava		
Obec: Opava		
Kat. území: Opava - Předměstí		
Mapový list: OP 9 - 3 / 44		
Dosavadním vlastníkům pozemků byla poskytnuta možnost seznámit se v terénu s průběhem navrhovaných nových hranic, které byly označeny předepsaným způsobem: dle seznamu souřadnic		

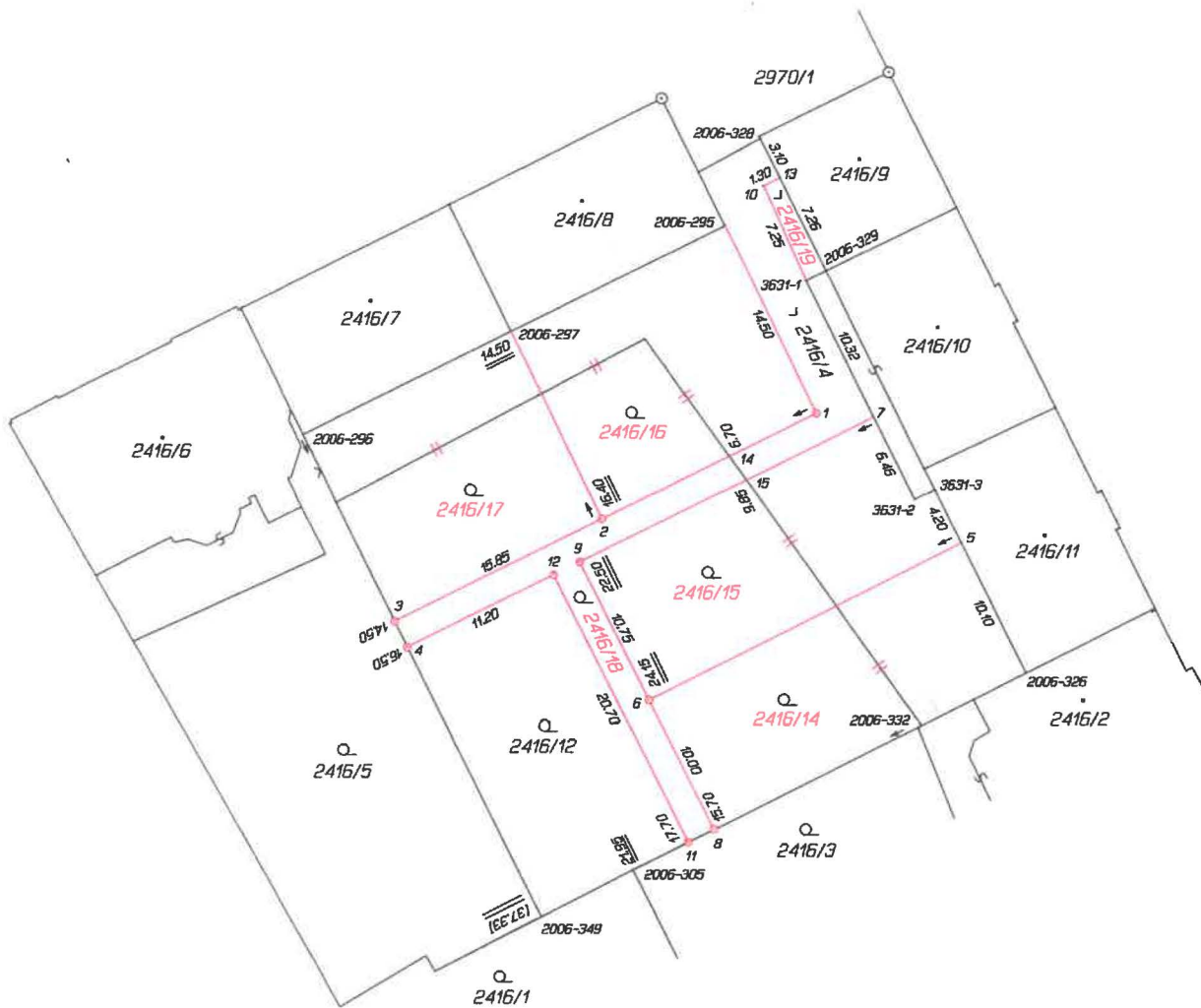

Seznam souřadnic (S--JTSK)

Číslo bodu Souřadnice pro zápis do KN

	Y	X	Kód kv.	Poznámka
2006-295	497613.03	1087606.92	3	roh budovy
2006-296	497641.98	1087621.29	3	:
2006-297	497627.70	1087614.20	3	roh budovy
2006-305	497619.13	1087651.53	3	znak na plotě
2006-326	497592.01	1087638.00	3	roh budovy
2006-328	497610.66	1087600.84	4	roh zřdky
2006-329	497606.03	1087610.06	4	roh budovy
2006-332	497599.52	1087641.75	3	znak na plotě
2006-349	497625.44	1087654.76	3	sloupek
3631-1	497607.42	1087610.75	3	roh zřdky
3631-2	497599.80	1087625.95	3	roh zřdky
3631-3	497598.41	1087625.26	3	znak na zdi
1	497606.66	1087619.94	3	znak z plastu
2	497621.37	1087627.25	3	:
3	497635.56	1087634.29	3	:
4	497634.67	1087636.09	3	znak z plastu
5	497596.53	1087629.00	3	znak na zdi
6	497618.08	1087639.80	3	znak z plastu
7	497602.67	1087620.22	3	znak na zřdce
8	497613.59	1087648.77	3	znak z plastu
9	497622.88	1087630.23	3	znak z plastu
10	497610.42	1087604.15	3	roh betonu
11	497615.35	1087649.64	3	znak z plastu
12	497624.67	1087631.12	3	znak z plastu
13	497609.27	1087603.60	4	znak na zdi
14	497612.64	1087622.91	3	kolík
15	497611.45	1087624.57	3	kolík