

VÝKAZ DOSAVADNÍHO A NOVÉHO STAVU ÚDAJŮ KATASTRU NEMOVITOSTÍ

Dosavadní stav				Nový stav				Porovnání se stavem evidence právních vztahů							
Označení pozemku parc. číslem	Výměra parcely		Druh pozemku Způsob využití	Označení pozemku parc. číslem	Výměra parcely		Druh pozemku Způsob využití	Typ stavby Způsob využití	Způsob určení výměr	Díl přechází z pozemku označeného v katastru nemovitostí		Číslo listu vlastnictví	Výměra dílu		Označení dílu
	ha	m ²			ha	m ²				katastru nemovitostí	dřívější poz. evidenci		ha	m ²	
2757/1	19	24	travní p.	2757/1	22	33	travní p.		2						
2757/2	9	80	travní p.	2757/2	13	43	travní p.		2						
2757/5	3	74	travní p.	2757/5	3	00	64	travní p.	0						
2757/6	4	46	travní p.	zaniká											
2771/35	3	83	03	orná půda	zaniká										
2771/66	16	66	orná půda	2771/66	5	00	orná půda		0						
2771/86	9	30	72	orná půda	2771/86	10	26	25	0						
					(13	67	65)								
	13	67	65		13	67	65								

Výkaz údajů o bonitovaných půdně ekologických jednotkách (BPEJ) k parcelám nového stavu

Parcelní číslo podle katastru nemovitostí		Kód BPEJ	Výměra		BPEJ na dílu parcely	Parcelní číslo podle katastru nemovitostí		Kód BPEJ	Výměra		BPEJ na dílu parcely
zjednodušené evidence	ha		m ²	ha		m ²	zjednodušené evidence		ha	m ²	
2757/1		51400	22	33							
2757/2		51400	13	43							
2757/5		51400	3	00	64						
2771/66		51400	5	00							
2771/86		51400	9	88	32						
		51410	37	93							

GEOMETRICKÝ PLÁN pro rozdělení pozemku

rozdělení pozemku

Geometrický plán ověřil úředně oprávněný zeměměřický inženýr:

Jméno, příjmení: Ing. Vít Procházka

Číslo položky seznamu úředně oprávněných zeměměřických inženýrů: 2503/10

Dne: 9. března 2021 Číslo: 40/2021

Náležitosti a přesnosti odpovídá právním předpisům.

Stejnopis ověřil úředně oprávněný zeměměřický inženýr:

Jméno, příjmení:

Číslo položky seznamu úředně oprávněných zeměměřických inženýrů:

Dne: Číslo:

Tento stejnopis odpovídá geometrickému plánu v elektronické podobě uloženému v dokumentaci katastrálního úřadu.

Vyhotovitel: Ing.M.Dědourek, CSc.
GEODÉZIE SVITAVY
Wolkerova alej 14a, Svitavy

Číslo plánu: 3241-107/2021

Okres: Svitavy

Obec: Moravská Třebová

Kat. území: Moravská Třebová

Mapový list: Moravská Třebová 5-9/23, /41

Dosavadním vlastníkům pozemků byla poskytnuta možnost seznámit se v terénu s průběhem navrhovaných nových hranic, které byly označeny předepsaným způsobem:

viz seznam souřadnic

Katastrální úřad souhlasí s očíslováním parcel.

Ověření stejnopisu geometrického plánu v listinné podobě.

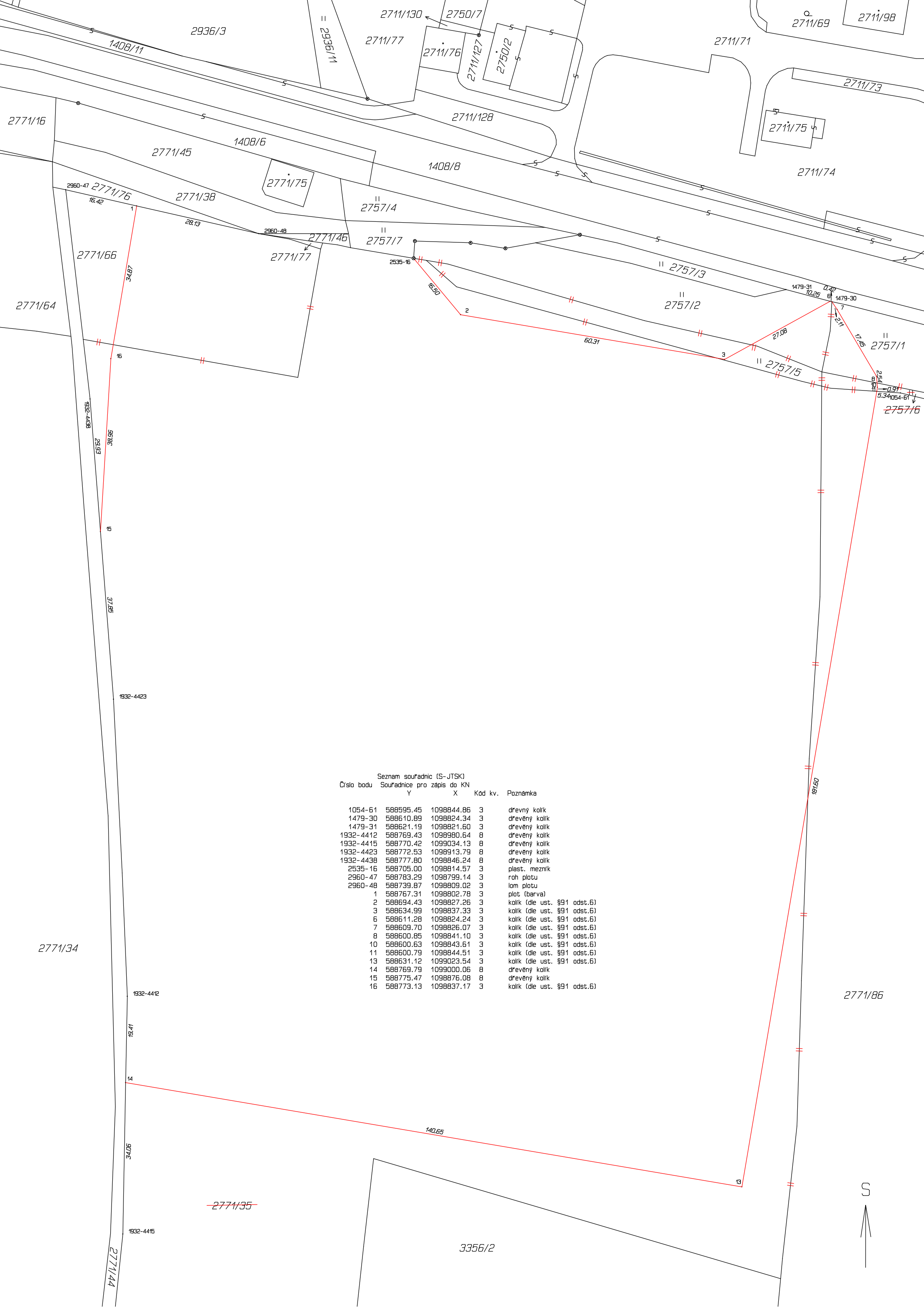

Seznam souřadnic (S-JTSK)
 Číslo bodu Souřadnice pro zápis do KN
 Y X Kód kv. Poznámka

Číslo bodu	Souřadnice pro zápis do KN Y	X	Kód kv.	Poznámka
1054-61	588595.45	1098844.86	3	dřevný kolík
1479-30	588610.89	1098824.34	3	dřevný kolík
1479-31	588621.19	1098821.60	3	dřevný kolík
1932-4412	588769.43	1098980.64	8	dřevný kolík
1932-4415	588770.42	1099034.13	8	dřevný kolík
1932-4423	588772.53	1098913.79	8	dřevný kolík
1932-4438	588777.80	1098846.24	8	dřevný kolík
2535-16	588705.00	1098814.57	3	plast. mezník
2960-47	588783.29	1098799.14	3	roh plotu
2960-48	588739.87	1098809.02	3	lom plotu
1	588767.31	1098802.78	3	plot (barva)
2	588694.43	1098827.26	3	kolík (dle ust. §91 odst.6)
3	588634.99	1098837.33	3	kolík (dle ust. §91 odst.6)
6	588611.28	1098824.24	3	kolík (dle ust. §91 odst.6)
7	588609.70	1098826.07	3	kolík (dle ust. §91 odst.6)
8	588600.85	1098841.10	3	kolík (dle ust. §91 odst.6)
10	588600.63	1098843.61	3	kolík (dle ust. §91 odst.6)
11	588600.79	1098844.51	3	kolík (dle ust. §91 odst.6)
13	588631.12	1099023.54	3	kolík (dle ust. §91 odst.6)
14	588769.79	1099000.06	8	dřevný kolík
15	588775.47	1098876.08	8	dřevný kolík
16	588773.13	1098837.17	3	kolík (dle ust. §91 odst.6)

