



MĚSTO LITOMĚŘICE
Odbor územního rozvoje

Město Litoměřice

SMLOUVA O DÍLO

na realizaci veřejné zakázky malého rozsahu s názvem
„Litoměřice, areál Kasárna pod Radobýlem, objekt dílen a garáží –
fasáda přístavba 1. část“

Město Litoměřice

se sídlem: Mírové náměstí 15/7, 412 01 Litoměřice

IČO: 00263958

DIČ: CZ00263958

zastoupené: Ing. Venuší Brunclíkovou, MBA, vedoucí Odboru územního rozvoje (dále jen „OÚR“)

(dále jen „Objednatel“)

na straně jedné a

Miroslav Spisar

se sídlem: Pohořanská 97, 411 41 Žitenice

IČO: 67235948

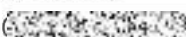
DIČ: 

Fyzická osoba podnikající dle živnostenského zákona nezapsaná v obchodním rejstříku

Bankovní spojení: 

(dále jen „Zhotovitel“)

na straně druhé

(společně dále jen „Smluvní strany“ nebo každý jednotlivě „Smluvní strana“)

uzavírají

v souladu s ustanovením § 2586 a násl. zákona č. 89/2012, Sb., občanského zákoníku,

(dále jen „ObčZ“)

tuto

smlouvu o dílo na provedení veřejné zakázky s výše uvedeným názvem

(dále jen „Smlouva“):

1. ÚČEL SMLOUVY

- 1.1. Účelem Smlouvy je dohodnout právní podmínky provedení veřejné zakázky na stavební práce spočívající v provedení stavebních prací a provedení všech dalších souvisejících činností nutných k úplnému řádnému dokončení díla ze strany Zhotovitele pro Objednatele.

2. PŘEDMĚT SMLOUVY

- 2.1. Předmětem Smlouvy je závazek Zhotovitele provést pro Objednatele na vlastní nebezpečí a vlastní odpovědnost východní fasádu na objektu dílen a garáží v areálu Kasáren pod Radobýlem v Litoměřicích za podmínek stanovených Smlouvou a v rozsahu stanoveném níže v čl. 2.2 Smlouvy (dále jen „Dílo“) a závazek Objednatele zaplatit Zhotoviteli za Dílo dohodnutou cenu.
- 2.2. Zhotovitel se zavazuje provést Dílo dle této Smlouvy a v rozsahu detailně specifikovaném zejména v příloze č. 1 Smlouvy – Výkaz výměr obsahující soupis stavebních prací, dodávek a služeb (dále jen „Výkaz výměr“).
- 2.3. Zhotovitel se zavazuje Dílo řádně zhotovit v souladu s touto Smlouvou a předat jej Objednateli v termínu nejpozději do 31.10.2021.
- 2.4. Objednatel se zavazuje zaplatit Zhotoviteli za Dílo cenu v souladu a způsobem dle čl. 3 Smlouvy.

3. CENA DÍLA A PLATBY

- 3.1. Cena Díla je stanovena na základě Výkazu výměr (příloha č. 1) a činí
- | | |
|---|---------------|
| cena bez DPH: | 268.788,- Kč |
| Předmět plnění podléhá režimu přenesení daňové povinnosti podle § 92e zákona č. 235/2004, Sb., o dani z přidané hodnoty, ve znění pozdějších předpisů. Daň odvede Objednatel. | |
| DPH ve výši 21 %: | 56.445,48 Kč |
| cena včetně DPH: | 325.233,48 Kč |
- 3.2. Cena Díla, jež je tvořena součtem cen jednotlivých dílčích položek ve Výkazu výměr, je cenou smluvní, pevnou a neměnnou (dále jen „Cena“).
- 3.3. Cena Díla zahrnuje veškeré náklady a výdaje spojené s prováděním Díla, zejména náklady na pracovní sílu, materiály, stroje, zařízení stavenišť, dodávku elektřiny, vodné stočné, odvoz a likvidaci odpadů, používání strojů a služeb, zajištění a přepravu veškerých věcí, zařízení, materiálu a dodávek, poplatky a zajištění veškerých dokladů, které je Zhotovitel povinen zajistit pro úspěšný průběh přejímacího řízení.
- 3.4. Smluvní strany sjednávají, že platba ceny za Dílo bude provedena jednou splátko. Nedílnou součástí faktury bude zápis o předání a převzetí Díla oběma Smluvními stranami stanovící, že Dílo je bez jakýchkoliv vad a nedodělků.
- 3.5. Smluvní strany sjednávají, že Zhotovitel nemá právo na zálohové platby.
- 3.6. Faktura musí být doručena Objednateli a mít náležitosti daňového dokladu a obchodní listiny dle příslušných právních předpisů včetně vyčísleného DPH v zákonné výši. Zhotovitel předkládá fakturu, včetně jejích příloh, ve 2 (dvou) vyhotoveních. Nebude-li mít faktura příslušné náležitosti, je Objednatel oprávněn fakturu vrátit; v takovém případě nebude v prodlení s jejím zaplacením.
- 3.7. Faktura je splatná do 14 (čtrnácti) dnů ode dne jejího doručení Objednateli.

4. OPRÁVNĚNÉ OSOBY

- 4.1. Každá ze Smluvních stran jmenovala oprávněné osoby, které budou zastupovat Smluvní stranu v záležitostech souvisejících s plněním Smlouvy.
- 4.2. Oprávněná osoba Objednatele je pan [REDACTED]
tel.: [REDACTED]
e-mail: [REDACTED]
adresa: Pekařská 2, 412 01 Litoměřice
- 4.3. Oprávněná osoba Zhotovitele je pan Miroslav Spisar
tel.: [REDACTED]
e-mail: [REDACTED]
adresa: Pohořanská 97, 411 41 Žitenice

5. PŘEDÁNÍ A PŘEVZETÍ DÍLA

- 5.1. Dílo je řádně Zhotovitelem Objednateli předáno a Objednatelem převzato podpisem zápisu o předání a převzetí Díla oběma Smluvními stranami stanovící, že Dílo je bez jakýchkoliv vad a nedodělků.
- 5.2. Objednatel je oprávněn převzít Dílo i za předpokladu, že bude obsahovat drobné vady a nedodělky; v tom případě budou tyto drobné vady a nedodělky zaznamenány v zápisu o předání a převzetí Díla a stanovena lhůta k jejich odstranění.

6. ODPOVĚDNOST ZA VADY; záruka

- 6.1. Zhotovitel odpovídá za to, že Dílo jako celek bude mít vlastnosti stanovené v právních předpisech, Smlouvě (včetně veškerých jejích příloh) a technických normách i doporučujících, jinak vlastnosti a jakost obvyklou.
- 6.2. Zhotovitel poskytuje Objednateli záruku za jakost na Dílo v délce 36 měsíců.

7. ZÁVĚREČNÁ USTANOVENÍ

- 7.1. Práva a povinnosti Smluvních stran vzniklé na základě Smlouvy nebo v souvislosti se Smlouvou se řídí právními předpisy České republiky.
- 7.2. Smlouvu je možné měnit pouze písemně, a to formou vzestupně číslovaných dodatků podepsaných oprávněnými zástupci obou Smluvních stran.
- 7.3. Objednatel, jako povinný subjekt podle zákona č. 340/2015 Sb., o zvláštních podmínkách účinnosti některých smluv, uveřejňování těchto smluv a o registru smluv (dále jen „Zákon o registru smluv“), touto doložkou potvrzuje, že pro platnost a účinnost tohoto právního jednání splní povinnosti uložené uvedeným zákonem, tedy že tuto Smlouvu zveřejní v informačním systému registru smluv (dále jen „ISRS“).
- 7.4. Smluvní strany jsou si vědomy, že Objednatel je povinným subjektem podle Zákona o registru smluv, a tímto vyslovují svůj souhlas se zveřejněním této Smlouvy v ISRS na dobu neurčitou a uvádějí, že výslovně označily údaje, které se neuveřejňují.
- 7.5. Smluvní strany podpisem této Smlouvy potvrzují, že ve smyslu § 1770 ObčZ mezi sebou před uzavřením této Smlouvy ujednaly dohodu, podle které je tato Smlouva platně uzavřena dnem podpisu poslední ze Smluvních stran.
- 7.6. Smlouva nabývá účinnosti dnem uveřejnění Smlouvy v ISRS.

7.7. Nedílnou součástí této Smlouvy jsou:

- příloha č. 1 – Výkaz výměr

7.8. Smlouva je vyhotovena ve třech stejnopisech s platností originálu, přičemž dva obdrží Objednatel a jeden Zhotovitel.

Objednatel

Zhotovitel

V Litoměřicích dne **-1. 07. 2021**

V Žitenicích dne **-2. 07. 2021**

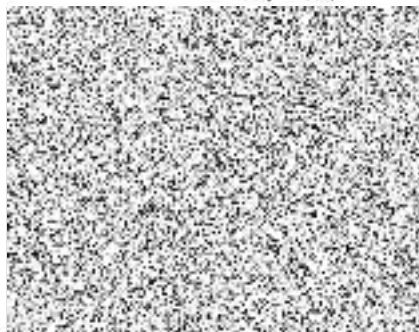

Ing. Venuše Brunclíková, MBA
vedoucí OÚR

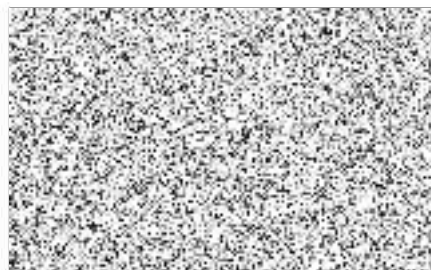

Miroslav Spisar

Příloha č. 1

Výkaz výměř

oklepání omítek	140 m2 x 100,-	14 000,-
omytí fasády vodou	140 m2 x 15,-	2 100,-
očištění soklu ocelový kartáčem	20 m2 x 35,-	700,-
omytí soklu vodou	20 m2 x 15,-	300,-
drobné opravy omítka soklu 15%	7 m2 x 1154,-	8 078,-
dobetonování parapety	8 m6 x 300,-	2 400,-
omítka prohoz	140 m2 x 155,-	21 700,-
omítka plocha	140 m2 x 280,-	39 200,-
laťování obálek	21 ks x 120,-	2 520,-
laťování sloupů	82 m6 x 100,-	8 200,-
omítka obálek	21 ks x 530,-	11 130,-
omítka sloupů	27 m2 x 380,-	10 260,-
laťování korunní římsy	15 m6 x 350,-	5 250,-
laťování podkorunní římsy	15 m6 x 250,-	3 750,-
omítka korunní římsy	15 m6 x 620,-	9 300,-
omítka podkorunní římsy	15 m6 x 390,-	5 850,-
omítka říms vrcholů sloupů	5 m6 x 500,-	2 500,-
omítka špalet oken + výklenků	21 m6 x 200,-	4 200,-
odvětrávací mřížka	1 ks x 300,-	300,-
štuk plocha	110 m2 x 150,-	16 500,-
štuk obálek	21 ks x 350,-	7 350,-
štuk sloupů	27 m2 x 200,-	5 400,-
štuk korunní římsy	15 m6 x 370,-	5 550,-
štuk podkorunní římsy	15 m6 x 320,-	4 800,-
štuk římsa sloupů	5 m6 x 300,-	1 500,-
penetrační nátěr plocha + sokl	160 m2 x 65,-	10 400,-
2 x nátěr plocha + sokl	160 m2 x 155,-	24 800,-
2 x nátěr římsy	30 m6 x 120,-	3 600,-
přesun hmot	kpl	7 000,-
úklid stavby	kpl	3 500,-
skládka sutí a doprava	5 t x 850,-	4 250,-
doprava	kpl	3 000,-
zazdění otvoru po dveřích		4 000,-
dozdívka zdiva na fasádě		2 500,-
odřezání železných mříží a roxorů		500,-
obroušení oken	8 ks x 400,-	3 200,-
2 x nátěr oken	8 ks	1 200,-
dodávka + montáž	8 ks parapet h 0,25 m š 1 m	8 000,-

268 788,- bez dph