

VÝKAZ DOSAVADNÍHO A NOVÉHO STAVU ÚDAJŮ KATASTRU NEMOVITOSTÍ														
Dosavadní stav			Nový stav											
Označení pozemku parc. číslem	Výměra parcely		Druh pozemku Způsob využití	Označení pozemku parc. číslem	Výměra parcely		Druh pozemku Způsob využití	Typ stavby Způsob využití	Způs. určení výměr	Porovnání se stavem evidence právních vztahů				
	ha	m <sup>2</sup>			ha	m <sup>2</sup>				Díl přechází z pozemku označeného v katastru nemovitostí	Číslo listu vlastnictví	Výměra dílu ha : m <sup>2</sup>	Označení dílu	
200/1	6	47	zahrada	200/1	5	82	zahrada		0	200/1	159	5	82	
				1851/4		65	ost.plocha ost.komunikace		0	200/1	159		65	
200/2	1	33	ost.plocha neplodná půda	200/2		78	ost.plocha neplodná půda		0	200/2	625		78	
				1851/5		2	35	ost.plocha ost.komunikace	0	200/2	625		55	a
										211/6	625	1	30	b
										1906/6	625		50	c
													2	35
211/6	3	18	travní porost	211/6	1	85	travní porost		0	211/6	625		1	85
				1851/6		3	ost.plocha ost.komunikace		0	211/6	625		3	
1817/11	10	31	ost.plocha ost.komunikace	1817/11	8	47	ost.plocha ost.komunikace		0	1817/11	60000		8	47
				1817/41		1	51	ost.plocha ost.komunikace	0	1817/11	60000		1	51
				1817/42		33	ost.plocha jiná plocha	0	1817/11	60000			33	
1851/2	4	20	ost.plocha ost.komunikace	1851/2	4	04	ost.plocha ost.komunikace		0	1851/2	10001		4	04
				1851/3		16	ost.plocha ost.komunikace		0	1851/2	10001		16	
1906/6	1	56	travní porost vodní plocha tok přirozený	1906/6	1	06	travní porost vodní plocha tok přirozený		0	1906/6	625		1	06
1911/1	2	36	80	1911/1	2	36	80		0	1911/1	250	2	36	80
	2	63	85											
1911/1							Věcné břemeno			1911/1	250			

Oprávněný : Dle listiny

Druh věcného břemene : Dle listiny

Výkaz údajů o bonitovaných půdně ekologických jednotkách (BPEJ) k parcelám nového stavu									
Parcelní číslo podle katastru nemovitostí		Kód BPEJ	Výměra		Parcelní číslo podle katastru nemovitostí		Kód BPEJ	Výměra	
zjednodušené evidence			ha	m <sup>2</sup>	zjednodušené evidence			ha	m <sup>2</sup>
200/1		75500	5	82	1906/6		75500	1	06
211/6		75500	1	85					

GEOMETRICKÝ PLÁN pro	Geometrický plán ověřil úředně oprávněný zeměměřický inženýr:		Stejnopis ověřil úředně oprávněný zeměměřický inženýr:		
	Jméno, příjmení: Ing. Tomáš Klos		Jméno, příjmení: Ing. Tomáš Klos		
	Číslo položky seznamu úředně oprávněných zeměměřických inženýrů: 2489 / 2010		Číslo položky seznamu úředně oprávněných zeměměřických inženýrů: 2489/2010		
	Dne: 25.11.2015 Číslo: 884/2015		Dne: 7.12.2015 Číslo: 914/2015		
Náležitostmi a přesností odpovídá právním předpisům.		Tento stejnopis odpovídá geometrickému plánu v elektronické podobě uloženému v dokumentaci katastrálního úřadu.			
Vyhotvila firma : 3GEO s.r.o. nám. T.G.Masaryka 2433, 76001, Zlín IČ:02982030 tel.604700927		Katastrální úřad souhlasí s očíslováním parcel.		Ověření stejnopisu geometrického plánu v listinné podobě.	
Číslo plánu: 890 - 192 / 2015		KÚ pro Zlínský kraj KP Zlín Ing. Marcela Sovišová PGP-1701/2015-705 2015.12.07 07:15:49 CET			
Okres: Zlín					
Obec: Kašava					
Kat. území: Kašava					
Mapový list: VS-XIV-17-19					
Dosavadním vlastníkům pozemků bylo poskytnuta možnost seznámit se v terénu s průběhem navržených nových hranic, které byly označeny předepsaným způsobem.					

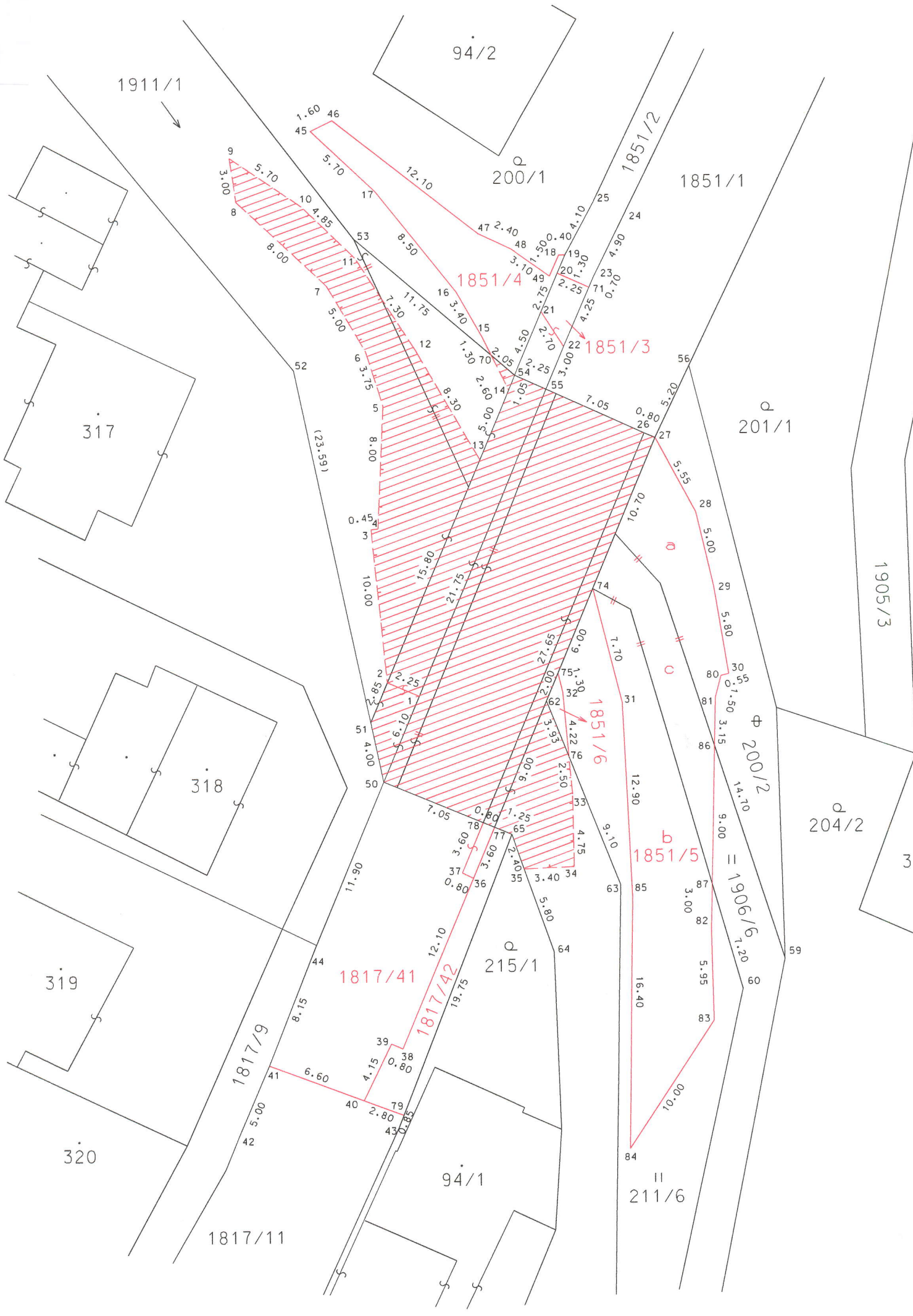

1911/1

94/2

200/1

1851/2

1851/1

1851/4

1851/3

317

201/1

318

1905/3

319

204/2

320

1817/9

1817/41

1817/42

215/1

1851/6

1851/5

200/2

1817/11

1817/11

94/1

211/6

59

1906/6