ID	Název úkolu	Doba trvání	Zahájení	Dokončení
1	VÝBĚROVÉ ŘÍZENÍ >> ZAHÁJENÍ STAVBY	11 dny	24.6. 21	8.7. 21
2				
3	**1.ETAPA = oddělená část ve 2.NP + úpravy v 1.NP**	**62 dny**	**9.7. 21**	**4.10. 21**
4	**HSV**	**29 dny**	**9.7. 21**	**18.8. 21**
5	provizorní stěna - oddělení staveniště ve 2.NP	1 den	9.7. 21	9.7. 21
6	demontáže zařizovacích předmětů, uzavření rozvodů, demontáž dveří	1 den	12.7. 21	12.7. 21
7	bourací práce obklady, zdi, dlažby, PVC a potěry v oddělené části	4 dny	13.7. 21	16.7. 21
8	jádrové vrtání pro úpravu rozvodů a odpadů	2 dny	13.7. 21	14.7. 21
9	požární uzávěry prostupů ve stropech	1 den	22.7. 21	22.7. 21
10	dozdění a zapravení příček po bourání, vyzdění otvorů	2 dny	19.7. 21	20.7. 21
11	doplnění jádr. omítek na vybourané + nově vyzděné plochy	1 den	2.8. 21	2.8. 21
12	plošná štuk. stěrka jako podklad pro malbu / tapetu	2 dny	17.8. 21	18.8. 21
13	doplnění potěrů, spádový potěr sprcha...	4 dny	23.7. 21	28.7. 21
14	**instalatérské práce**	**20 dny**	**15.7. 21**	**11.8. 21**
15	úprava napojení odpadních potrubí a vodovodních rozvodů ve 2. + 1. NP	5 dny	15.7. 21	21.7. 21
16	osazení sprchového žlabu	1 den	22.7. 21	23.7. 21
17	montáž sanibloků vč. instalatérských prací	3 dny	9.8. 21	11.8. 21
18	**SDK konstrukce**	**19 dny**	**5.8. 21**	**31.8. 21**
19	SDK konstrukce stěn / předstěn (profily)	2 dny	5.8. 21	6.8. 21
20	jednostranné dvojité opláštění SDK stěn	2 dny	9.8. 21	10.8. 21
21	uzavření opláštění SDK stěn a předstěn	2 dny	12.8. 21	13.8. 21
22	špachtlování a broušení SDK stěn	2 dny	16.8. 21	17.8. 21
23	konstrukce zavěšených SDK podhledů	2 dny	23.8. 21	24.8. 21
24	opláštění SDK podhledů	3 dny	25.8. 21	27.8. 21
25	špachtlování a broušení SDK podhledů	2 dny	30.8. 21	31.8. 21
26	**elektroinstalace**	**20 dny**	**30.7. 21**	**26.8. 21**
27	elektroinstalace v SDK zdech	1 den	11.8. 21	11.8. 21
28	elektroinstalace ve zděných konstrukcích	1 den	30.7. 21	2.8. 21
29	elektroinstalace v zavěšených SDK podhledech	2 dny	25.8. 21	26.8. 21
30	**obkladačské práce**	**24 dny**	**1.9. 21**	**4.10. 21**
31	tekutá hydroizolace	5 dny	1.9. 21	7.9. 21
32	obklady a dlažby	5 dny	8.9. 21	14.9. 21
33	montáž sprchové stěny	1 den	1.10. 21	1.10. 21
34	montáž zařizovacích předmětů	2 dny	1.10. 21	4.10. 21
35				
36				
37				
38	**2.ETAPA (= včetně dokončení povrchů 1.etapy)**	**34 dny**	**1.9. 21**	**18.10. 21**
39	**HSV**	**6 dny**	**1.9. 21**	**8.9. 21**
40	demontáž zařizovacích předmětů	1 den	1.9. 21	1.9. 21
41	odstranění mozaiky ze stěn	4 dny	1.9. 21	6.9. 21
42	odstranění podlahové krytiny	2 dny	7.9. 21	8.9. 21
43	odstranění nesoudržných / nerovných ploch omítky	3 dny	2.9. 21	6.9. 21
44	vysekání drážek pro instalace	2 dny	3.9. 21	6.9. 21
45	vybourání zárubní vstupních dveří, zapravení otvoru pro nové dveře	2 dny	7.9. 21	8.9. 21
46	demontáž provizorní stěny	1 den	1.9. 21	1.9. 21
47	**kouřotěsné požární dveře**	**2 dny**	**9.9. 21**	**10.9. 21**
48	montáž vstupních dveří ze schodišťového prostoru	2 dny	9.9. 21	10.9. 21
49	**podlahářské práce**	**15 dny**	**9.9. 21**	**29.9. 21**
50	sponkování potěrů	2 dny	9.9. 21	10.9. 21
51	stěrkování a broušení potěrů	3 dny	21.9. 21	23.9. 21
52	pokládka podlahové krytiny	4 dny	24.9. 21	29.9. 21
53	**SDK konstrukce**	**8 dny**	**9.9. 21**	**20.9. 21**
54	stěna SDK, konstrukce + oboutstranně dvojitě opláštěná, špachtlování + broušení	3 dny	9.9. 21	13.9. 21
55	konstrukce zavěšených SDK podhledů	4 dny	9.9. 21	14.9. 21
56	opláštění SDK podhledů	1 den	15.9. 21	15.9. 21
57	špachtlování a broušení SDK podhledů	3 dny	16.9. 21	20.9. 21
58	**elektroinstalace**	**18 dny**	**1.9. 21**	**24.9. 21**
59	odpojení elektroinstalace před demontáží	2 dny	1.9. 21	2.9. 21
60	elektroinstalace ve stěnách a nad zavěšeným podhledem	4 dny	15.9. 21	20.9. 21
61	montáž vypínačů a osvětlení	4 dny	21.9. 21	24.9. 21
62	montážní práce na hlavním rozvaděči / podružný rozvaděč	2 dny	21.9. 21	22.9. 21
63	**malířské práce**	**7 dny**	**16.9. 21**	**24.9. 21**
64	penetrace stěn, stropů a podhledů	2 dny	16.9. 21	17.9. 21
65	nátěr ve více vrstvách	5 dny	20.9. 21	24.9. 21
66	**tapetářské práce**	**17 dny**	**16.9. 21**	**8.10. 21**
67	penetrace stěn	2 dny	16.9. 21	17.9. 21
68	lepení tapet	10 dny	27.9. 21	8.10. 21
69	**truhlářské práce**	**13 dny**	**30.9. 21**	**18.10. 21**
70	výměna dveřních křídel, půlobložková zárubeň	2 dny	30.9. 21	1.10. 21
71	montáž dveří s obložkovou zárubní	1 den	30.9. 21	30.9. 21
72	montáž WC stěny	2 dny	5.10. 21	6.10. 21
73	montáž nábytku	10 dny	5.10. 21	18.10. 21
74	**instalatérské práce**	**3 dny**	**30.9. 21**	**4.10. 21**
75	montáž zařizovacích předmětů	3 dny	30.9. 21	4.10. 21

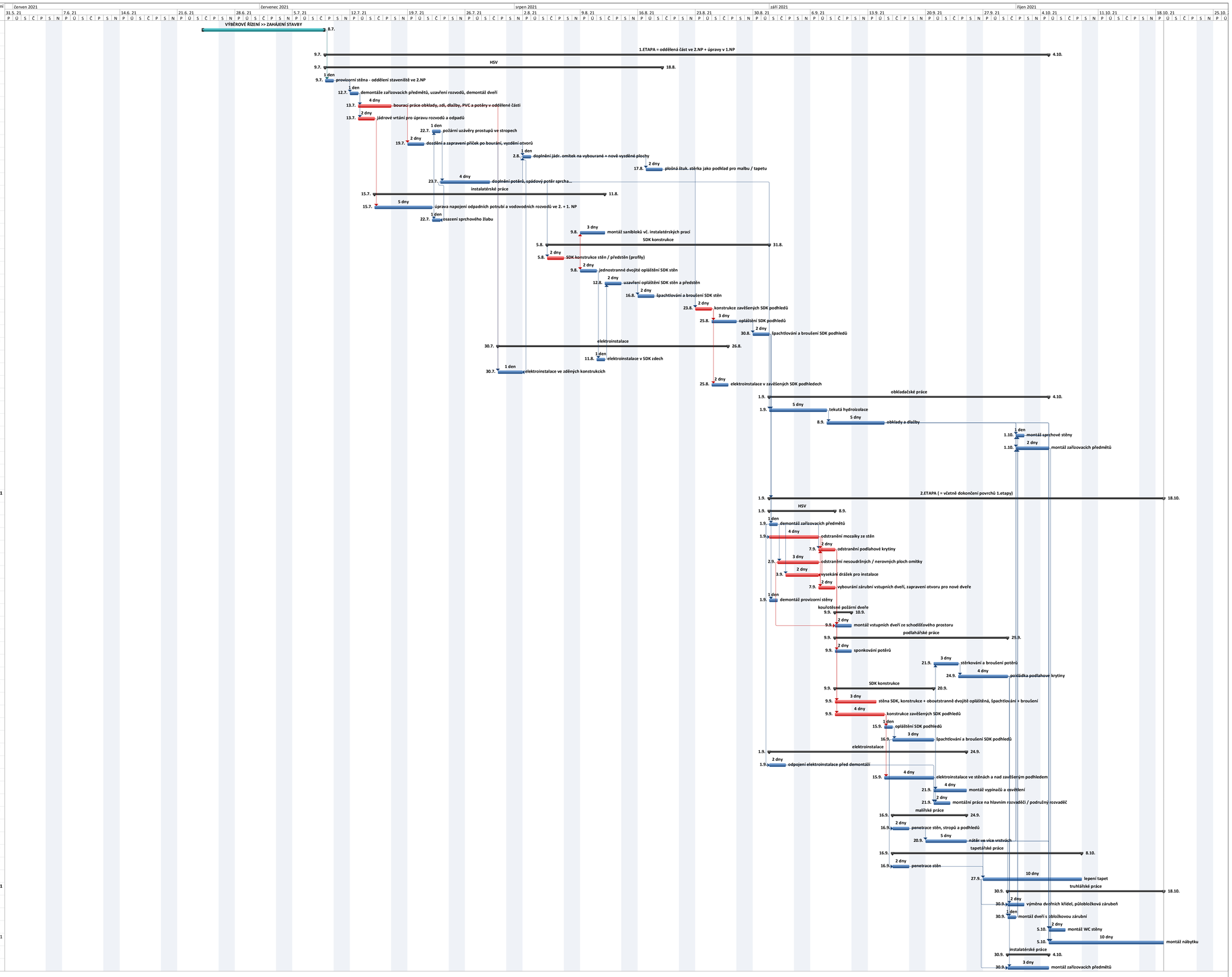

Projekt: harmonogram MPO přes
Datum: 31.5. 21

Úkol | Rozdělení | Milník | Souhrnný | Souhrn projektu | Vnější úkoly | Vnější milník | Neaktivní úkol | Neaktivní milník | Neaktivní souhrn | Ruční úkol | Pouze s dobou trvání | Ruční úkoly zahrnuté v souhrnném úkolu | Ruční souhrn | Pouze zahájení | Pouze s datem dokončení | Konečný termín | Průběh