



OZNÁMENÍ ZMĚNY OPŽP 2014+ PO5			číslo OZ: 12		
Zhotovitel:	APZB trading, s.r.o.				
Investor:	Ministerstvo vnitra ČR	Datum:			
Název akce: Zateplení objektů 03.1, 03.2, 03.4, 04 a 05 v areálu PPČR v ul. Na Baních v Praze - Zbraslavi a související opatření za účelem snížení energetické náročnosti – CZ.05.5.18/0.0/0.0/17_070/0005870					
Způsob odeslání / předání datum:		poštou <input type="checkbox"/>	e-mailem <input type="checkbox"/>	faxem <input type="checkbox"/>	osobně <input type="checkbox"/>
Odkazy na specifikaci:					
na výkresy:					
na rozpočtové podklady:					
na jinou část smlouvy:					
Předmět změny: Výměna osvětlovacích těles na objektu 03, úprava elektroinstalace - připojení nabíjecí stanice a venkovní osvětlení na objektu 05					
Popis a zdůvodnění změny:					
Stávající světla jsou degradované s končící životností a není zaručena jejich dlouhodobá funkčnost. Je nutné provést jejich výměnu. Z důvodu inovace vozového parku elektrickými vozy odborů Policejního prezidia lokalizovaných v areálu je nutné provést před zateplením nové nabíjecí stanice včetně rozvodu a doplnění venkovního osvětlení nad touto nabíjecí stanicí.					
Počet připojených listů specifikací:					
Důvod vícepráce / méněpráce:					
V původním projektu navržena pouze výměna zdrojů původních světel. Původní svítidla nebyla kompatibilní s nově uvažovanými zdroji, původní svítidla jsou zastaralá, nesplňují normové požadavky na svítivost pro dané prostředí. Nová nabíjecí stanice. Výměna světel vhodných pro LED zdroje. Doplnění venkovního rozvodu o rozvody pro připojení nabíjecí stanice. Doplnění venkovního osvětlení LED panely do podhledu.					
Zde jednoznačně uvést vazbu na zákon 134/2016 o zadávání veřejných zakázek. Zvláště pak § 222, změna závazku ze smlouvy na veřejnou zakázku.					
odstavec 4, § 222 <input checked="" type="checkbox"/>	odstavec 5, § 222 <input type="checkbox"/>	odstavec 6, § 222 <input type="checkbox"/>	odstavec 7, § 222 <input type="checkbox"/>		
Oznámení vydává:					



Stanovisko technického dozoru stavby: *Souhlasím*

Stanovisko projektanta stavby: *SOUHLASÍM*

Stanovisko energetického specialisty:

Souhlasím. Jedná se o výměnu celých svítidel místo, navržena
svítidla LED. Změna nemá vliv na indikátory pro hodnocení

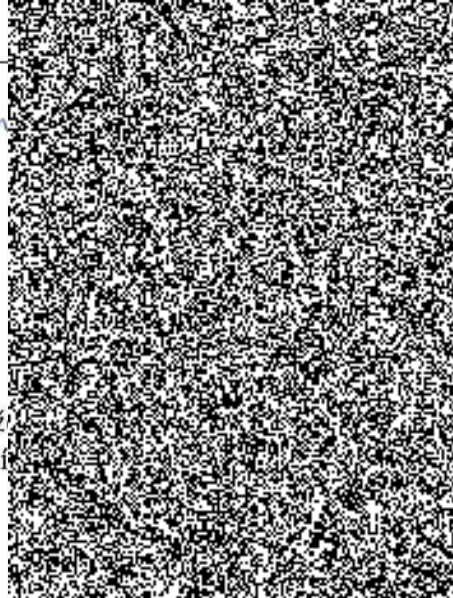

Příloha: Dodávka prací a materiálu jsou vícepráce v původním rozpočtu nezahrnuté, cena díla bude o tyto práce navýšena (podrobně viz. příloha č. 1 tohoto ZL - doplněný rozpočet Budova 3 a Budova 5).



ZMĚNOVÝ LIST OPŽP 2014+PO5		číslo ZL: 12
Zhotovitel:	APZB trading, s.r.o.	
Změnový list vystavil:		
Datum:		
<p>Podepsaní zmocněnci potvrzují v souladu se Smlouvou o dílo tuto změnu rozsahu díla:</p> <p>Předmět změny: Výměna osvětlovacích těles na objektu 03, úprava elektroinstalace - připojení nabíjecí stanice a venkovní osvětlení na objektu 05</p> <p>Popis a zdůvodnění změny:</p> <p>Stávající světla jsou degradované s končící životností a není zaručena jejich dlouhodobá funkčnost. Je nutné provést jejich výměnu. Z důvodu inovace vozového parku elektrickými vozy odborů Policejního prezidia lokalizovaných v areálu je nutné provést před zateplením nové nabíjecí stanice včetně rozvodu a doplnění venkovního osvětlení nad touto nabíjecí stanicí.</p>		
Počet připojených listů specifikací:	Počet připojených výkresů:	
Cena méněprací bez DPH:	Cena víceprací bez DPH:	
0,- Kč	302.920,90,- Kč	
Výsledná cena změny bez DPH:	Nově sjednaná lhůta dokončení díla:	
302.920,90,- Kč		
<p>Veškeré práce budou splňovat podmínky smlouvy o dílo a budou provedeny ve stejné úrovni co do jakosti materiálů, provedení apod. tak, jak požaduje nebo předpokládá Fázky pro celé dílo.</p>		
Podpis zmocněnce objednatele:	Podpis zmocněnce zhotovitele:	
MINISTERSTVO VNITRA ČR 	APZB trad Vojtěšská Nové Město, 11 IČO: 241 	
Datum: 29-01-2021	Datum: 29-01-2021	

Krycí list položkového rozpočtu - změnové listy

Rozpočet	01	Vlastní objekt 03	JKSO	
Objekt	Název objektu		SKP	
01	Na Baních 1304, Praha 5 - Zbraslav		Měrná jednotka	
Stavba	Název stavby		Počet jednotek	
093	Zateplení objektu 03		Náklady na m.j.	
Projektant	STAVARO SPOL. s r.o.		Typ rozpočtu	
	Bílková 855/19, Praha			
Objednatel				
Dodavatel	APZB trading, s.r.o., Vojtěšská 211/6, Praha 1		Zakázkové číslo	
Rozpočtoval			Počet listů	

Rozpis ceny

Název				Celkem
HSV				0,00
PSV				0,00
MON				267 020,90
Ostatní náklady	%	provozní vlivy		0,00
Vedlejší náklady	%	zařízení staveniště		0,00
Celkem				267 020,90
Vypracoval	Za zhotovitele	Za objednatele		
Jméno :	Jméno :	Jméno :		
Datum :	Datum :	Datum :		
Podpis :	Podpis:	Podpis:		
Základ pro DPH	15 %			0,00 CZK
DPH	15 %			0,00 CZK
Základ pro DPH	21 %			267 020,90 CZK
DPH	21 %			56 074,39 CZK
Zaokrouhlení				0,00 CZK
CENA ZA OBJEKT CELKEM				323 095,29 CZK

Popis :

STAVARO SPOL. S R.O.
 BÍLKOVA 855/19, PRAHA
 IČO: 25220111, DIČ: CZ25220111
 Zapsán v obchodním rejstříku
 Městský soud v Praze, oddíl B, vložka 148/2008

Rekapitulace dílů položkového rozpočtu - změnové listy

Stavba :		Rozpočet :
Objekt :		

REKAPITULACE DÍLŮ

Stavební díl	Díl	Typ dílu			Celkem
1	Zemní práce	HSV			0,00
3	Svislé a kompletní konstrukce	HSV			0,00
38	Kompletní konstrukce	HSV			0,00
5	Komunikace	HSV			0,00
61	Úpravy povrchů vnitřní	HSV			0,00
62	Úpravy povrchů vnější	HSV			0,00
63	Podlahy a podlahové konstrukce	HSV			0,00
93	Dokončovací práce inženýrských staveb	HSV			0,00
94	Lešení a stavební výtahy	HSV			0,00
95	Dokončovací konstrukce na pozemních stavbách	HSV			0,00
96	Bourání konstrukcí	HSV			0,00
99	Staveništní přesun hmot	HSV			0,00
711	Izolace proti vodě	PSV			0,00
712	Povlakové krytiny	PSV			0,00
713	Izolace tepelné	PSV			0,00
721	Vnitřní kanalizace	PSV			0,00
728	Vzduchotechnika	PSV			0,00
731	Kotelny	PSV			0,00
762	Konstrukce tesařské	PSV			0,00
764	Konstrukce klempířské	PSV			0,00
766	Konstrukce truhlářské	PSV			0,00
767	Konstrukce zámečnické	PSV			0,00
783	Nátěry	PSV			0,00
784	Malby	PSV			0,00
M21	Elektromontáže	MON			267 020,90
M22	Montáž sdělovací a zabezp. techniky	MON			0,00
	CELKEM OBJEKT				267 020,90

Položkový rozpočet - změnové listy

S:	093	Zateplení objektu 03
O:	01	Na Baních 1304, Praha 5 - Zbraslav
R:	01	Vlastní objekt 03

P.č.		Číslo položky	Název položky	MJ	množství	cena / MJ	celkem
Díl:		1	Zemní práce				0,00
Díl:		3	Svislé a kompletní konstrukce				0,00
Díl:		38	Kompletní konstrukce				0,00
Díl:		5	Komunikace				0,00
Díl:		61	Úpravy povrchů vnitřní				0,00
Díl:		62	Úpravy povrchů vnější				0,00
Díl:		63	Podlahy a podlahové konstrukce				0,00
Díl:		93	Dokončovací práce inženýrských staveb				0,00
Díl:		94	Lešení a stavební výtahy				0,00
Díl:		95	Dokončovací konstrukce na pozemních stavbách				0,00
Díl:		96	Bourání konstrukcí				0,00
Díl:		99	Staveništní přesun hmot				0,00
Díl:		711	Izolace proti vodě				0,00
Díl:		712	Povlakové krytiny				0,00
Díl:		713	Izolace tepelné				0,00
Díl:		721	Vnitřní kanalizace				0,00
Díl:		728	Vzduchotechnika				0,00
Díl:		731	Kotelny				0,00
Díl:		762	Konstrukce tesařské				0,00
Díl:		764	Konstrukce klempířské				0,00
Díl:		766	Konstrukce truhlářské				0,00
Díl:		767	Konstrukce zámečnické				0,00
Díl:		783	Nátěry				0,00
Díl:		784	Malby				0,00
Díl:		M21	Elektromontáže				267 020,90
VP ZL12	001.VP12	741852902	Zjištění závad u svítidel zářivkových 2-trubicových pro prostředí normální	kus	15,00000	61,10	916,50
VP ZL12	002.VP12	34814411R	Zářivkové těleso pro LED trubice-IP20 Modus – LLX, trubice LED samostatně	kus	66,00000	562,00	37 092,00
VP ZL12	003.VP12	34833108R	Zářivkové těleso pro LED trubice-IP54 Trevos -PRIMA LED, trubice LED samostatně	kus	90,00000	598,00	53 820,00
VP ZL12	004.VP12	741371823	Demontáž osvětlovacího modulového systému zářivkového délky přes 1100 mm bez zachováním funkčnosti	kus	156,00000	138,00	21 528,00
VP ZL12	005.VP12	M21 NC40	lividace svítidel	kus	156,00000	51,00	7 956,00
VP ZL12	006.VP12	741371004	Montáž svítidlo zářivkové bytové stropní přisazené 2 zdroje s krytem	kus	156,00000	336,00	52 416,00
VP ZL12	007.VP12	34774110.R	panel osvětlovací LED dl 600mm vč. montážní desky do podhledu	kus	20,00000	3 215,00	64 300,00
VP ZL12	009.VP12	741372112	Montáž svítidlo LED bytové vestavné podhledové čtvercové do 0,36 m2	kus	20,00000	414,00	8 280,00
VP ZL12	010.VP12	34551485	zásuvka krytá pro vlhké prostředí šedá 1x DIN.IP44	kus	2,00000	132,00	264,00
VP ZL12	011.VP12	741313081	Montáž zásuvka chráněná v krabici šroubové připojení 2P prostředí venkovní, mokré	kus	2,00000	146,00	292,00
VP ZL12	012.VP12	34535018	přepínač nástěnný stíhřadavý, řazení 6, IP44, šroubové svorky	kus	11,00000	88,40	972,40
VP ZL12	013.VP12	741310031	Montáž vypínač nástěnný 1-jednopolový prostředí venkovní/mokré	kus	11,00000	142,00	1 562,00
VP ZL12	015.VP12	34111030	kabel silový s Cu jádrem 1kV 3x1,5mm2 (CYKY)	m	80,00000	13,90	1 112,00
VP ZL12	019.VP12	741370002	Montáž svítidlo žárovkové bytové stropní přisazené 1 zdroj se sklem	kus	5,00000	148,00	740,00
VP ZL12	020.VP12	M21 NC41	světlo Cala 12	kus	5,00000	1 280,00	6 400,00
VP ZL12	021.VP12	M21 NC42	Doplnění rozvaděče pro venkovní osvětlení	sbr	1,00000	3 690,00	3 690,00
VP ZL12	022.VP12	M21 NC43	Drobný instalační materiál	sbr	1,00000	5 680,00	5 680,00
Díl:		M22	Montáž sdělovací a zabezp. techniky				0,00

Krycí list položkového rozpočtu - změnové listy

Rozpočet	01	Vlastní objekt 05	JKSO	
Objekt	Název objektu		SKP	
01	Na Baních 1304, Praha 5 - Zbraslav		Měrná jednotka	
Stavba	Název stavby		Počet jednotek	
092	Zateplení objektu 05		Náklady na m.j.	
Projektant	STAVARO SPOL. s r.o.		Typ rozpočtu	
	Bilkova 855/19, Praha			
Objednatel				
Dodavatel	APZB trading, s.r.o., Vojtěšská 211/6, Praha 1,		Zakázkové číslo	
Rozpočtoval			Počet listů	

Rozpis ceny

Název				Celkem
HSV				0,00
PSV				0,00
MON				35 900,00
Ostatní náklady	%	provozní vlivy		0,00
Vedlejší náklady	%	zařízení staveniště		0,00
Celkem				35 900,00
Vypracoval	Za zhotovitele		Za objednatele	
Jméno :	Jméno :		Jméno :	
Datum :	Datum :		Datum :	
Podpis :	Podpis:		Podpis:	
Základ pro DPH	15 %			0,00 CZK
DPH	15 %			0,00 CZK
Základ pro DPH	21 %			35 900,00 CZK
DPH	21 %			7 539,00 CZK
Zaokrouhlení				0,00 CZK
CENA ZA OBJEKT CELKEM				43 439,00 CZK

Popis :

Rekapitulace dílů položkového rozpočtu - změnové listy

Stavba :		Rozpočet :
Objekt :		

REKAPITULACE DÍLŮ

Stavební díl	Díl	Typ dílu		Celkem
1	Zemní práce	HSV		0,00
3	Svislé a kompletní konstrukce	HSV		0,00
38	Kompletní konstrukce	HSV		0,00
5	Komunikace	HSV		0,00
61	Úpravy povrchů vnitřní	HSV		0,00
62	Úpravy povrchů vnější	HSV		0,00
63	Podlahy a podlahové konstrukce	HSV		0,00
94	Lešení a stavební výtahy	HSV		0,00
95	Dokončovací konstrukce na pozemních stavbách	HSV		0,00
96	Bourání konstrukcí	HSV		0,00
99	Staveništní přesun hmot	HSV		0,00
711	Izolace proti vodě	PSV		0,00
712	Povlakové krytiny	PSV		0,00
713	Izolace tepelné	PSV		0,00
721	Vnitřní kanalizace	PSV		0,00
722	Vnitřní vodovod	PSV		0,00
728	Vzduchotechnika	PSV		0,00
731	Kotelny	PSV		0,00
762	Konstrukce tesařské	PSV		0,00
764	Konstrukce klempířské	PSV		0,00
766	Konstrukce truhlářské	PSV		0,00
767	Konstrukce zámečnické	PSV		0,00
783	Nátěry	PSV		0,00
784	Malby	PSV		0,00
M21	Elektromontáže	MON		35 900,00
M22	Montáž sdělovací a zabezp. techniky	MON		0,00
	CELKEM OBJEKT			35 900,00

Položkový rozpočet - změnové listy

S:	092	Zateplení objektu 05
O:	01	Na Baních 1304, Praha 5 - Zbraslav
R:	01	Vlastní objekt 05

P.č.	Číslo položky	Název položky	MJ	množství	cena / MJ	celkem	
Díl:	1	Zemní práce				0,00	
Díl:	3	Svislé a kompletní konstrukce				0,00	
Díl:	38	Kompletní konstrukce				0,00	
Díl:	5	Komunikace				0,00	
Díl:	61	Úpravy povrchů vnitřní				0,00	
Díl:	62	Úpravy povrchů vnější				0,00	
Díl:	63	Podlahy a podlahové konstrukce				0,00	
Díl:	94	Lešení a stavební výtahy				0,00	
Díl:	95	Dokončovací konstrukce na pozemních stavbách				0,00	
Díl:	96	Bourání konstrukcí				0,00	
Díl:	99	Staveništní přesun hmot				0,00	
Díl:	711	Izolace proti vodě				0,00	
Díl:	712	Povlakové krytiny				0,00	
Díl:	713	Izolace tepelné				0,00	
Díl:	721	Vnitřní kanalizace				0,00	
Díl:	722	Vnitřní vodovod				0,00	
Díl:	728	Vzduchotechnika				0,00	
Díl:	731	Kotelny				0,00	
Díl:	762	Konstrukce tesařské				0,00	
Díl:	764	Konstrukce klempířské				0,00	
Díl:	766	Konstrukce truhlářské				0,00	
Díl:	767	Konstrukce zámečnické				0,00	
Díl:	783	Nátěry				0,00	
Díl:	784	Malby				0,00	
Díl:	M21	Elektromontáže				35 900,00	
VP ZL12	001.VP12	741122032	Montáž kabel Cu plný kulatý do 1 kV 5x4 až 6 mm ² uložený pevně (např. CYKY)	m	100,00000	43,50	4 350,00
VP ZL12	002.VP12	34111100	kabel silový s Cu jádrem 1kV 5x6mm ² (CYKY)	m	100,00000	86,90	8 690,00
VP ZL12	003.VP12	34126011	kabel sdělovací Cu 5x4x0,4 (TCEKFLE)	m	10,00000	20,80	208,00
VP ZL12	004.VP12	742121001	Montáž kabelů sdělovacích pro vnitřní rozvody do 15 žil	m	10,00000	18,70	187,00
VP ZL12	005.VP12	34575493.R	žlab kabelový pozinkovaný 2m/ks 100X125, vč. podpěr	m	35,00000	272,00	9 520,00
VP ZL12	006.VP12	742110102	Montáž kabelového žlabu pro slaboproud drátěného 150/100 mm	m	35,00000	159,00	5 565,00
VP ZL12	007.VP12	M21 NC33	Doplnění rozvaděče - připojení dobjecí stanice	sbr	1,00000	3 150,00	3 150,00
VP ZL12	008.VP12	M21 NC34	Drobný instalační materiál	sbr	1,00000	1 080,00	1 080,00
VP ZL12	010.VP12	M21 NC36	Revize elektrozařízení - připojení dobjecí stanice	soub	1,00000	3 150,00	3 150,00
Díl:	M22		Montáž sdělovací a zabezp. techniky				0,00