



OZNÁMENÍ ZMĚNY OPŽP 2014+ PO5		číslo OZ: 11			
Zhotovitel:	APZB trading, s.r.o.				
Investor:	Ministerstvo vnitra ČR	Datum:			
Název akce: Zateplení objektů 03.1, 03.2, 03.4, 04 a 05 v areálu PPČR v ul. Na Baních v Praze - Zbraslavi a související opatření za účelem snížení energetické náročnosti – CZ.05.5.18/0.0/0.0/17_070/0005870					
Způsob odeslání / předání datum:		poštou <input type="checkbox"/>	e-mailem <input type="checkbox"/>	faxem <input type="checkbox"/>	osobně <input type="checkbox"/>
Odkazy na specifikaci:					
na výkresy:					
na rozpočtové podklady:					
na jinou část smlouvy:					
Předmět změny: Vyrovnání fasád objektů 03, 04 a 05, úprava vnitřních parapetů a špalet na objektu 03					
Popis a zdůvodnění změny:					
<p>Při realizaci zateplení fasád byly zjištěny jejich značné nerovnosti ve svislosti. Tyto nerovnosti neumožňují řádné provedení z estetického hlediska a dle technologického postupu kontaktního zateplovacího systému. Je nutné provést lokální otlučení omítek včetně vyspravení a provedení vyrovnání podlepením zateplení z polystyrenových desek tl. 10 a 20 mm. Toto vyrovnání bude následně v celé ploše, z důvodu zpevnění podkladu, přetaženo stěrkou s vtlačenou perlínkou.</p> <p>Po odstranění okenních rámců a parapetů byl zjištěn degradující stav podezdívek a ostění. Je nutné provést dobetonování podezdívek a doplnění ostění a nadpraží za účelem splnění tepelně izolačních vlastností a technologického postupu kontaktního zateplovacího systému.</p>					
Počet připojených listů specifikací:					
Důvod vícepráce / méněpráce:					
<p>Při realizaci zjištěny značné rozdíly v rovinnosti plochy fasád, nevyhovující stav podezdívky parapetů, ostění a nadpraží oken. Nerovnosti původní fasády neumožňují dodržení estetického standardu a dodržení normových hodnot pro technologii zateplení. Stěny jednotlivých objektů budou otlučeny a vyspraveny, vše dle nerovnosti, rozdíly v rovinnosti jednotlivých fasád budou vyrovnány vrstvou (více vrstvami) polystyrenu, vyrovnávací vrstvy budou provedeny z polystyrenu tl. 10 a 20 mm přilepené flexibilním lepidlem, vyrovnání bude v celé ploše překryto perlínkovou sítí vtlačenou do lepidla.</p> <p>Vnitřní parapety budou po instalaci nových oken dobetonovány a následně začištěny. Ostění a nadpraží bude po celém obvodu oken doplněno polystyrenem a stěrkovou omítkou.</p>					



Zde jednoznačně uvést vazbu na zákon 134/2016 o zadávání veřejných zakázek. Zvláště pak § 222, změna závazku ze smlouvy na veřejnou zakázku.

odstavec 4, § 222 | odstavec 5, § 222 | odstavec 6, § 222 | odstavec 7, § 222

Oznámení vydává:

Stanovisko technického dozoru stavby:

Souhlas

Stanovisko projektanta stavby:

Souhlas

Stanovisko energetického specialisty:

Souhlasím. Změna nemá vliv na indikátory pro hodnocení

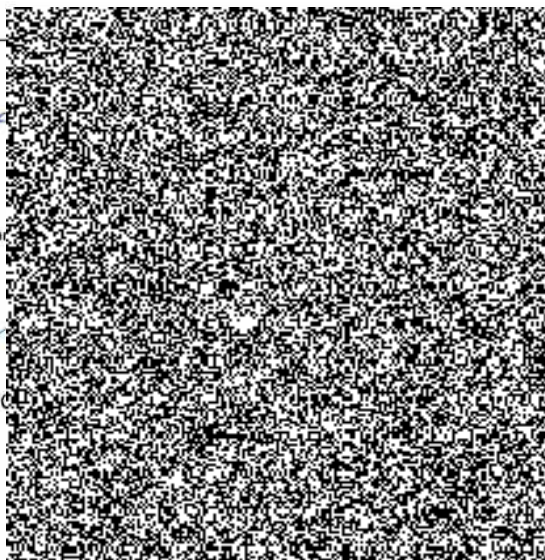

Příloha: Dodávka prací a materiálu jsou vícepráce v původním rozpočtu nezahrnuté, cena díla bude o tyto práce navýšena (podrobně viz. příloha č. 1 tohoto ZL - doplněný rozpočet Budova 3, Budova 4, Budova 5 a fotografie).



ZMĚNOVÝ LIST OPŽP 2014+PO5		číslo ZL: 11
Zhotovitel:	APZB trading, s.r.o.	
Změnový list vystavil:		
Datum:		
<p>Podepsaní zmocněnci potvrzují v souladu se Smlouvou o dílo tuto změnu rozsahu díla:</p> <p>Předmět změny: Vyrovnání fasád objektů 03, 04 a 05, úprava vnitřních parapetů a špalet na objektu 03</p> <p>Popis a zdůvodnění změny:</p> <p>Při realizaci zateplení fasád byly zjištěny jejich značné nerovnosti ve svislosti. Tyto nerovnosti neumožňují řádné provedení z estetického hlediska a dle technologického postupu kontaktního zateplovacího systému. Je nutné provést lokální otlučení omítek včetně vyspravení a provedení vyrovnání podlepením zateplení z polystyrenových desek tl. 10 a 20 mm. Toto vyrovnání bude následně v celé ploše, z důvodu zpevnění podkladu, přetaženo stěrkou s vtlačenou perlínkou.</p> <p>Po odstranění okenních rámců a parapetů byl zjištěn degradující stav podezdívek a ostění. Je nutné provést dobetonování podezdívek a doplnění ostění a nadpraží za účelem splnění tepelně izolačních vlastností a technologického postupu kontaktního zateplovacího systému.</p>		
Počet připojených listů specifikací:	Počet připojených výkresů:	
Cena méněprací bez DPH:	Cena víceprací bez DPH:	
-114.787,45,- Kč	2.665.729,65,- Kč	
Výsledná cena změny bez DPH:	Nově sjednaná lhůta dokončení díla:	
2.550.942,20,- Kč		
<p>Veškeré práce budou splňovat podmínky smlouvy o dílo a budou provedeny ve stejné úrovni co do jakosti materiálů, provedení apod. tak, jak požaduje nebo předpokládá zadání zakázky pro celé dílo.</p>		
Podpis zmocněnce objednatele:	Podpis zmocněnce zhotovitele:	
MINISTERSTVO VNITRA ČR 	APZB trading, s.r.o. Vojtěch Nové Město IČO: 29-01-2021 	
Datum: 29-01-2021	Datum: 29-01-2021	

Krycí list položkového rozpočtu - změnové listy

Rozpočet	01	Vlastní objekt 03	JKSO	
Objekt	Název objektu		SKP	
01	Na Baních 1304, Praha 5 - Zbraslav		Měrná jednotka	
Stavba	Název stavby		Počet jednotek	
093	Zateplení objektu 03		Náklady na m.j.	
Projektant	STAVARO SPOL. s r.o.		Typ rozpočtu	
	Bílková 855/19, Praha			
Objednatel				
Dodavatel	APZB trading, s.r.o., Vojtěšská 211/6, Praha 1		Zakázkové číslo	
Rozpočtoval			Počet listů	

Rozpis ceny

Název	Celkem		
HSV			1 746 510,29
PSV			0,00
MON			0,00
Ostatní náklady	%	provozní vlivy	0,00
Vedlejší náklady	%	zařízení staveniště	0,00
Celkem			1 746 510,29
Vypracoval	Za zhotovitele	Za objednatele	
Jméno :	Jméno :	Jméno :	
Datum :	Datum :	Datum :	
Podpis :	Podpis:	Podpis:	
Základ pro DPH	15 %		0,00 CZK
DPH	15 %		0,00 CZK
Základ pro DPH	21 %		1 746 510,29 CZK
DPH	21 %		366 767,16 CZK
Zaokrouhlení			0,00 CZK
CENA ZA OBJEKT CELKEM			2 113 277,45 CZK

Popis :

Rekapitulace dílů položkového rozpočtu - změnové listy

Stavba :	Zateplení objektu 03	Rozpočet :
Objekt :	Na Baních 1304, Praha 5 - Zbraslav	

REKAPITULACE DÍLŮ

Stavební díl	Díl	Typ dílu			Celkem
1	Zemní práce	HSV			0,00
3	Svislé a kompletní konstrukce	HSV			0,00
38	Kompletní konstrukce	HSV			0,00
5	Komunikace	HSV			0,00
61	Úpravy povrchů vnitřní	HSV			1 007 102,24
62	Úpravy povrchů vnější	HSV			739 408,05
63	Podlahy a podlahové konstrukce	HSV			0,00
93	Dokončovací práce inženýrských staveb	HSV			0,00
94	Lešení a stavební výtahy	HSV			0,00
95	Dokončovací konstrukce na pozemních stavbách	HSV			0,00
96	Bourání konstrukcí	HSV			0,00
99	Staveništní přesun hmot	HSV			0,00
711	Izolace proti vodě	PSV			0,00
712	Povlakové krytiny	PSV			0,00
713	Izolace tepelné	PSV			0,00
721	Vnitřní kanalizace	PSV			0,00
728	Vzduchotechnika	PSV			0,00
731	Kotelny	PSV			0,00
762	Konstrukce tesařské	PSV			0,00
764	Konstrukce klempířské	PSV			0,00
766	Konstrukce truhlářské	PSV			0,00
767	Konstrukce zámečnické	PSV			0,00
783	Nátěry	PSV			0,00
784	Malby	PSV			0,00
M21	Elektromontáže	MON			0,00
M22	Montáž sdělovací a zabezp. techniky	MON			0,00
	CELKEM OBJEKT				1 746 510,29

Položkový rozpočet - změnové listy

S:	093	Zateplení objektu 03
O:	01	Na Baních 1304, Praha 5 - Zbraslav
R:	01	Vlastní objekt 03

P.č.	Číslo položky	Název položky	MJ	množství	cena / MJ	celkem
Díl:	1	Zemní práce				0,00
Díl:	3	Svislé a kompletní konstrukce				0,00
Díl:	38	Kompletní konstrukce				0,00
Díl:	5	Komunikace				0,00
Díl:	61	Úpravy povrchů vnitřní				1 007 102,24
O ZL11	612409991RT2	Začištění omítek kolem oken, dveří apod., s použitím suché maltové směsi	m	-1 374,70000	83,50	-114 787,45
VP ZL11 001.VP11	612232051	Montáž zateplení vnitřního ostění, nadpraží hl do 400 mm polyuretanovými deskami II do 40 mm celková délka ostění a nadpraží	m	1 374,70000	112,00	153 966,40
vp 11				1 374,70000		
VP ZL11 002.VP11	59052110	deska tepelné izolační z tvrzené PU pěny pro zmenšené prostory ,okenní ostění, tenká, vnitřní II 15mm	m2	529,25950	169,00	89 444,86
vp 11		10% prořez, tralné '1374,70*0,35*1,1		529,25950		
VP ZL11 003.VP11	612335302	Cementová štuková omítka ostění nebo nadpraží 1374,70*0,35	m2	481,14500	873,00	420 039,59
vp 11				481,14500		
VP ZL11 004.VP11	622143003	Montáž omítkových plastových nebo pozinkovaných rohových profilů s tkaninou	m	1 374,70000	39,30	54 025,71
VP ZL11 005.VP11	590515120	profil parapetní	m	336,70000	43,30	14 579,11
vp 11		celková délka parapetu		336,70000		
VP ZL11 006.VP11	590514760	profil okenní začišťovací s tkaninou	m	1 512,17000	29,30	44 306,58
vp 11		10% prořez '1374,70*1,1		1 512,17000		
VP ZL11 007.VP11	622321131	Polažení vnějších stěn štukem tloušťky do 3 mm	m2	1 200,58100	125,00	150 072,63
vp 11		štuková úprava ostění a nadpraží okolo oken (pás cca 0,8 m), napojení na stávající omítku 1374,7*0,8		1 099,76000		
vp 11		štuková úprava ostění pod oknem (parapet pás cca 0,3 m), napojení na stávající omítku 336,07*0,3		100,82100		
vp 11		součet		1 200,58100		
VP ZL11 008.VP11	622335102	Oprava vápenocementové hladké omítky vnějších stěn v rozsahu do 30%	m2	1 099,76000	149,00	163 864,24
vp 11		doplnění ostění okolo oken (pás cca 0,8 m) 1374,7*0,8		1 099,76000		
VP ZL11 009.VP11	632451023	Vyrovnávací potěr II do 40 mm z MC 15 provedený v pásu	m2	134,42800	235,00	31 590,58
vp 11		336,7*0,4		134,68000		
Díl:	62	Úpravy povrchů vnější				739 408,05
VP ZL11 012.VP11	622211201	Montáž druhé vrstvy kontaktního zateplení z polystyrenových desek celkové tloušťky do 200 mm	m2	2 718,87330	245,00	666 123,96
vp 11		plocha 2091,441 - vyrovnání ve vrstvě 2 cm		2 091,44100		
vp 11		plocha 627,435 - vyrovnání ve vrstvě 1 cm		627,43230		
VP ZL11 013.VP11	28375941	Deska fasádní polystyrenová EPS 100 F II. 10 mm, 1000 x 500 x 10 mm Souč. tepelné vodivosti 0,036	m2	627,43230	17,80	11 168,29
vp 11		přepočítané množství 2091,441*0,3 z 30 % plochy vyrovnáno ve dvou vrstvách izolantu)		627,43230		
VP ZL11 014.VP11	28375942	Deska fasádní polystyrenová EPS 100 F II. 20 mm	m2	2 091,44100	29,70	62 115,80
vp 11		plocha 2091,441m2		2 091,44100		
Díl:	63	Podlahy a podlahové konstrukce				0,00
Díl:	93	Dokončovací práce inženýrských staveb				0,00
Díl:	94	Lešení a stavební výtahy				0,00
Díl:	95	Dokončovací konstrukce na pozemních stavbách				0,00
Díl:	96	Bourání konstrukcí				0,00
Díl:	99	Staveništní přesun hmot				0,00
Díl:	711	Izolace proti vodě				0,00
Díl:	712	Povlakové krytiny				0,00
Díl:	713	Izolace tepelné				0,00
Díl:	721	Vnitřní kanalizace				0,00
Díl:	728	Vzduchotechnika				0,00
Díl:	731	Kotelny				0,00

P.č.	Číslo položky	Název položky	MJ	množství	cena / MJ	celkem
Díl:	762	Konstrukce tesařské				0,00
Díl:	764	Konstrukce klempířské				0,00
Díl:	766	Konstrukce truhlářské				0,00
Díl:	767	Konstrukce zámečnické				0,00
Díl:	783	Nátěry				0,00
Díl:	784	Malby				0,00
Díl:	M21	Elektromontáže				0,00
Díl:	M22	Montáž sdělovací a zabezp. techniky				0,00

Krycí list položkového rozpočtu - změnové listy

Rozpočet	01	Vlastní objekt 04	JKSO	
Objekt	Název objektu		SKP	
04	Na Baních 1304, Praha 5 - Zbraslav		Měrná jednotka	
Stavba	Název stavby		Počet jednotek	
091	Zateplení objektu 04		Náklady na m.j.	
Projektant	STAVARO SPOL. s r.o.		Typ rozpočtu	
	Bílková 855/19, Praha			
Objednatel				
Dodavatel	APZB trading, s.r.o., Vojtěšská 211/6, Praha 1		Zakázkové číslo	
Rozpočtoval			Počet listů	

Rozpis ceny

Název	Celkem		
HSV			363 840,91
PSV			0,00
MON			0,00
Ostatní náklady	%	provozní vlivy	0,00
Vedlejší náklady	%	zařízení staveniště	0,00
Celkem			363 840,91
Vypracoval	Za zhotovitele	Za objednatele	
Jméno :	Jméno :	Jméno :	
Datum :	Datum :	Datum :	
Podpis :	Podpis:	Podpis:	
Základ pro DPH	15 %		0,00 CZK
DPH	15 %		0,00 CZK
Základ pro DPH	21 %		363 840,91 CZK
DPH	21 %		76 406,59 CZK
Zaokrouhlení			0,00 CZK
CENA ZA OBJEKT CELKEM			440 247,50 CZK

Popis :

Rekapitulace dílů položkového rozpočtu - změnové listy

Stavba :	Zateplení objektu 04	Rozpočet :
Objekt :	Na Baních 1304, Praha 5 - Zbraslav	

REKAPITULACE DÍLŮ

Stavební díl	Typ dílu	Celkem
1	Zemní práce	0,00
3	Svislé a kompletní konstrukce	0,00
38	Kompletní konstrukce	0,00
61	Úpravy povrchů vnitřní	0,00
62	Úpravy povrchů vnější	363 840,91
93	Dokončovací práce inženýrských staveb	0,00
94	Lešení a stavební výtahy	0,00
95	Dokončovací konstrukce na pozemních stavbách	0,00
96	Bourání konstrukcí	0,00
99	Staveništní přesun hmot	0,00
711	Izolace proti vodě	0,00
712	Povlakové krytiny	0,00
713	Izolace tepelné	0,00
721	Vnitřní kanalizace	0,00
728	Vzduchotechnika	0,00
731	Kotelny	0,00
762	Konstrukce tesafské	0,00
764	Konstrukce klempířské	0,00
766	Konstrukce truhlářské	0,00
767	Konstrukce zámečnické	0,00
783	Nátěry	0,00
784	Malby	0,00
HZS	Hodinové zúčtovací sazby	0,00
M21	Elektromontáže	0,00
M22	Montáž sdělovací a zabezp. techniky	0,00
	CELKEM OBJEKT	363 840,91

Položkový rozpočet - změnové listy

S:	091	Zateplení objektu 04
O:	04	Na Baních 1304, Praha 5 - Zbraslav
R:	01	Vlastní objekt 04

P.č.		Číslo položky	Název položky	MJ	množství	cena / MJ	celkem
Díl:		1	Zemní práce				0,00
Díl:		3	Svislé a kompletní konstrukce				0,00
Díl:		38	Kompletní konstrukce				0,00
Díl:		61	Úpravy povrchů vnitřní				0,00
Díl:		62	Úpravy povrchů vnější				363 840,91
VP ZL11	001.VP11	622422511R00	Oprava vnějších omítek vápen. hladk. II, do 50 % opravovaná (zpevněvaná) plocha 368,0001 m2	m2	368,00010	272,00	100 096,03
vp 11					368,00010		
VP ZL11	004.VP11	622211201	Montáž druhé vrstvy kontaktního zateplení z polystyrenových desek celkové tloušťky do 200 mm plocha 609,984 - vyrovnání ve vrstvě 2 cm	m2	975,97440	245,00	239 113,73
vp 11					975,97440		
vp 11							
VP ZL11	005.VP11	28375941	Deska fasádní polystyrenová EPS 100 F II. 10 mm, 1000 x 500 x 10 mm Souč. tepelné vodivosti 0,036	m2	365,99040	17,80	6 514,63
vp 11			přepočítané množství 609,984*0,6		365,99040		
			60 % plochy vyrovnáno ve dvou vrstvách izolantu				
VP ZL11	006.VP11	28375942	Deska fasádní polystyrenová EPS 100 F II. 20 mm plocha 609,984	m2	609,98400	29,70	18 116,52
vp 11					609,98400		
Díl:		93	Dokončovací práce inženýrských staveb				0,00
Díl:		94	Lešení a stavební výtahy				0,00
Díl:		95	Dokončovací konstrukce na pozemních stavbách				0,00
Díl:		96	Bourání konstrukcí				0,00
Díl:		99	Staveništní přesun hmot				0,00
Díl:		711	Izolace proti vodě				0,00
Díl:		712	Povlakové krytiny				0,00
Díl:		713	Izolace tepelné				0,00
Díl:		721	Vnitřní kanalizace				0,00
Díl:		728	Vzduchotechnika				0,00
Díl:		731	Kotelny				0,00
Díl:		762	Konstrukce tesařské				0,00
Díl:		764	Konstrukce klempířské				0,00
Díl:		766	Konstrukce truhlářské				0,00
Díl:		767	Konstrukce zámečnické				0,00
Díl:		783	Nátěry				0,00
Díl:		784	Malby				0,00
Díl:		HZS	Hodinové zúčtovací sazby				0,00
Díl:		M21	Elektromontáže				0,00
Díl:		M22	Montáž sdělovací a zabezp. techniky				0,00

Krycí list položkového rozpočtu - změnové listy

Rozpočet	01	Vlastní objekt 05	JKSO	
Objekt	Název objektu		SKP	
01	Na Baních 1304, Praha 5 - Zbraslav		Měrná jednotka	
Stavba	Název stavby		Počet jednotek	
092	Zateplení objektu 05		Náklady na m.j.	
Projektant	STAVARO SPOL. s r.o.		Typ rozpočtu	
	Bílková 855/19, Praha			
Objednatel				
Dodavatel	APZB trading, s.r.o., Vojtěšská 211/6, Praha 1,		Zakázkové číslo	
Rozpočtoval			Počet listů	

Rozpis ceny

Název	Celkem		
HSV			440 591,00
PSV			0,00
MON			0,00
Ostatní náklady	%	provozní vlivy	0,00
Vedlejší náklady	%	zařízení staveniště	0,00
Celkem			440 591,00
Vypracoval	Za zhotovitele	Za objednatele	
Jméno :	Jméno :	Jméno :	
Datum :	Datum :	Datum :	
Podpis :	Podpis:	Podpis:	
Základ pro DPH	15 %		0,00 CZK
DPH	15 %		0,00 CZK
Základ pro DPH	21 %		440 591,00 CZK
DPH	15 %		66 088,65 CZK
Zaokrouhlení			0,00 CZK
CENA ZA OBJEKT CELKEM			506 679,66 CZK

Popis :

Rekapitulace dílů položkového rozpočtu - změnové listy

Stavba :	Zateplení objektu 05	Rozpočet :
Objekt :	Na Baních 1304, Praha 5 - Zbraslav	

REKAPITULACE DÍLŮ

Stavební díl	Typ dílu	Celkem
1 Zemní práce	HSV	0,00
3 Svislé a kompletní konstrukce	HSV	8 743,96
38 Kompletní konstrukce	HSV	0,00
5 Komunikace	HSV	0,00
61 Úpravy povrchů vnitřní	HSV	0,00
62 Úpravy povrchů vnější	HSV	431 847,04
63 Podlahy a podlahové konstrukce	HSV	0,00
94 Lešení a stavební výtahy	HSV	0,00
95 Dokončovací konstrukce na pozemních stavbách	HSV	0,00
96 Bourání konstrukcí	HSV	0,00
99 Staveništní přesun hmot	HSV	0,00
711 Izolace proti vodě	PSV	0,00
712 Povlakové krytiny	PSV	0,00
713 Izolace tepelné	PSV	0,00
721 Vnitřní kanalizace	PSV	0,00
722 Vnitřní vodovod	PSV	0,00
728 Vzduchotechnika	PSV	0,00
731 Kotelny	PSV	0,00
762 Konstrukce tesařské	PSV	0,00
764 Konstrukce klempířské	PSV	0,00
766 Konstrukce truhlářské	PSV	0,00
767 Konstrukce zámečnické	PSV	0,00
783 Nátěry	PSV	0,00
784 Malby	PSV	0,00
M21 Elektromontáže	MON	0,00
M22 Montáž sdělovací a zabezp. techniky	MON	0,00
CELKEM OBJEKT		440 591,00

Položkový rozpočet - změnové listy

S:	092	Zateplení objektu 05
O:	01	Na Baních 1304, Praha 5 - Zbraslav
R:	01	Vlastní objekt 05

P.č.	Číslo položky	Název položky	MJ	množství	cena / MJ	celkem	
Díl:	1	Zemní práce				0,00	
Díl:	3	Svislé a kompletní konstrukce				8 743,96	
VP ZL11	001.VP11	311231134R00	Zdivo nosné cihelné z CP 25 P15 na MVC 2,5	m3	1,52600	5 729,99	8 743,96
Díl:	38	Kompletní konstrukce				0,00	
Díl:	5	Komunikace				0,00	
Díl:	61	Úpravy povrchů vnitřní				0,00	
Díl:	62	Úpravy povrchů vnější				431 847,04	
VP ZL11	002.VP11	622422511R00	Oprava vnějších omítek vápen. hladk. II, do 50 % vyrovnávaná plocha 458,6 m2	m2	458,60000	272,00	124 739,20
vp 11					458,60000		
VP ZL11	005.VP11	622211201	Montáž druhé vrstvy kontaktního zateplení z polystyrenových desek celkově tloušťky do 200 mm plocha 710,273 - vyrovnání ve vrstvě 2 cm	m2	1 136,43680	245,00	278 427,02
vp 11					1 136,43680		
vp 11							
VP ZL11	006.VP11	28375941	Deska fasádní polystyrenová EPS 100 F II. 10 mm, 1000 x 500 x 10 mm Souč. tepelné vodivosti 0,036 přepočítané množství 710,273*0,6	m2	426,16380	17,80	7 585,72
vp 11					426,16380		
VP ZL11	007.VP11	28375942	Deska fasádní polystyrenová EPS 100 F II. 20 mm, 1000 x 500 x 10 mm Souč. tepelné vodivosti 0,036 plocha 710,273	m2	710,27300	29,70	21 095,11
vp 11					710,27300		
Díl:	63	Podlahy a podlahové konstrukce				0,00	
Díl:	94	Lešení a stavební výtahy				0,00	
Díl:	95	Dokončovací konstrukce na pozemních stavbách				0,00	
Díl:	96	Bourání konstrukcí				0,00	
Díl:	99	Staveništní přesun hmot				0,00	
Díl:	711	Izolace proti vodě				0,00	
Díl:	712	Povlakové krytiny				0,00	
Díl:	713	Izolace tepelné				0,00	
Díl:	721	Vnitřní kanalizace				0,00	
Díl:	722	Vnitřní vodovod				0,00	
Díl:	728	Vzduchotechnika				0,00	
Díl:	731	Kotelny				0,00	
Díl:	762	Konstrukce tesařské				0,00	
Díl:	764	Konstrukce klempířské				0,00	
Díl:	766	Konstrukce truhlářské				0,00	
Díl:	767	Konstrukce zámečnické				0,00	
Díl:	783	Nátěry				0,00	
Díl:	784	Malby				0,00	
Díl:	M21	Elektromontáže				0,00	
Díl:	M22	Montáž sdělovací a zabezp. techniky				0,00	

