



<b>OZNÁMENÍ ZMĚNY OPŽP 2014+ PO5</b>		číslo OZ: 10		
Zhotovitel:	APZB trading, s.r.o.			
Investor:	Ministerstvo vnitra ČR	Datum:		
Název akce: Zateplení objektů 03.1, 03.2, 03.4, 04 a 05 v areálu PPČR v ul. Na Baních v Praze - Zbraslavi a související opatření za účelem snížení energetické náročnosti – CZ.05.5.18/0.0/0.0/17_070/0005870				
Způsob odeslání / předání datum:	poštou <input type="checkbox"/>	e-mailem <input type="checkbox"/>	faxem <input type="checkbox"/>	osobně <input type="checkbox"/>
Odkazy na specifikaci:				
na výkresy:				
na rozpočtové podklady:				
na jinou část smlouvy:				
<b>Předmět změny: Úprava vnitřních parapetů a špalet na objektech 04 a 05</b>				
<b>Popis a zdůvodnění změny:</b>				
Po odstranění okenních rámců a parapetů byl zjištěn degradující stav podezdívek a ostění. Je nutné provést dobetonování podezdívek a doplnění ostění a nadpraží za účelem splnění tepelně izolačních vlastností a technologického postupu kontaktního zateplovacího systému.				
Počet připojených listů specifikací:				
Důvod vícepráce / méněpráce:				
Neřešeno v PD, nevyhovující stav podezdívky parapetů, ostění a nadpraží oken byl zjištěn při realizaci. Vnitřní parapety budou po instalaci nových oken dobetonovány a následně začištěny. Ostění a nadpraží bude po celém obvodu oken doplněno polystyrenem a sěrkovou omítkou. Nutná úprava pro zajištění estetiky a kvality po osazení nových oken a pro osazení parapetních desek.				
<i>Zde jednoznačně uvést vazbu na zákon 134/2016 o zadávání veřejných zakázek. Zvláště pak § 222, změna závazku ze smlouvy na veřejnou zakázku.</i>				
odstavec 4, § 222 <input type="checkbox"/>	odstavec 5, § 222 <input type="checkbox"/>	odstavec 6, § 222 <input checked="" type="checkbox"/>	odstavec 7, § 222 <input type="checkbox"/>	
Oznámení vydává:				



Stanovisko technického dozoru stavby: *S*

Stanovisko projektanta stavby: *Souhlas*

Stanovisko energetického specialisty:

Souhlasím. Změna nemá vliv na indikátory pr

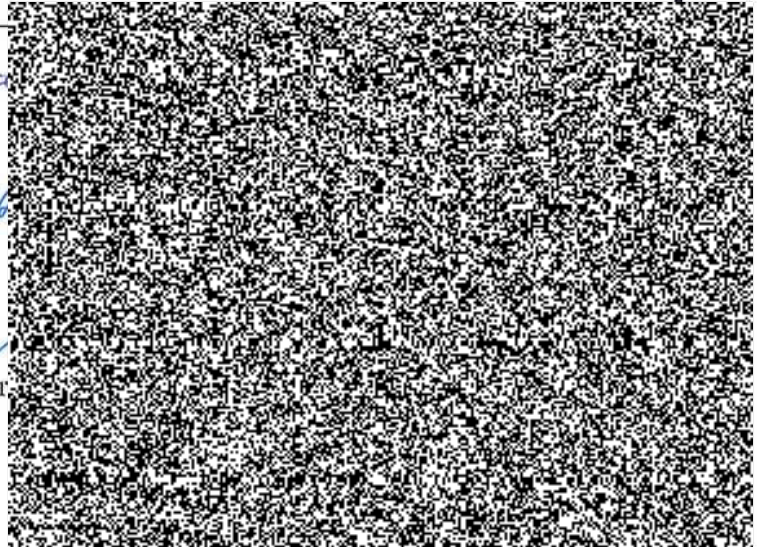

Příloha: Dodávka prací a materiálu jsou vícepráce v původním rozpočtu nezahrnuté, cena díla bude o tyto práce navýšena (podrobně viz. příloha č. 1 tohoto ZL - doplněný rozpočet Budova 4 a Budova 5 a fotografie).



<b>ZMĚNOVÝ LIST OPŽP 2014+PO5</b>		číslo ZL: 10
Zhotovitel:	APZB trading, s.r.o.	
Změnový list vystavil:		
Datum:		
<p>Podepsaní zmocněnci potvrzují v souladu se Smlouvou o dílo tuto změnu rozsahu díla:</p> <p><b>Předmět změny: Úprava vnitřních parapetů a špalet na objektech 04 a 05</b></p> <p><b>Popis a zdůvodnění změny:</b></p> <p>Po odstranění okenních rámců a parapetů byl zjištěn degradující stav podezdívek a ostění. Je nutné provést dobetonování podezdívek a doplnění ostění a nadpraží za účelem splnění tepelně izolačních vlastností a technologického postupu kontaktního zateplovacího systému.</p>		
Počet připojených listů specifikací:	Počet připojených výkresů:	
Cena méněprací bez DPH:	Cena víceprací bez DPH:	
<b>-174.940,02,- Kč</b>	<b>1.645.620,20,- Kč</b>	
Výsledná cena změny bez DPH:	Nově sjednaná lhůta dokončení díla:	
<b>1.470.680,18,- Kč</b>		
<p>Veškeré práce budou splňovat podmínky smlouvy o dílo a budou provedeny ve stejné úrovni co do jakosti materiálů, provedení apod. tak, jak požaduje nebo předpokládá Dokumentace zakázky pro celé dílo.</p>		
Podpis zmocněnce objednatele:	Podpis zmocněnce zhotovitele:	
MINISTERSTVO VNITRA ČR 	APZB trading, s.r.o. Vojtěšská 15 Nové Město, 152 00 IČO: 242 200 20	
Datum: 29-07-2021	Datum: 29-07-2021	



## Krycí list položkového rozpočtu - změnové listy

<b>Rozpočet</b>	01	<b>Vlastní objekt 04</b>	JKSO
<b>Objekt</b>	Název objektu		SKP
04	Na Baních 1304, Praha 5 - Zbraslav		Měrná jednotka
<b>Stavba</b>	Název stavby		Počet jednotek
091	Zateplení objektu 04		Náklady na m.j.
Projektant	STAVARO SPOL. s r.o.		Typ rozpočtu
	Bílková 855/19, Praha		
Objednatel			
Dodavatel	APZB trading, s.r.o., Vojtěšská 211/6, Praha 1		Zakázkové číslo
Rozpočtoval			Počet listů

### Rozpis ceny

Název	Celkem		
HSV			660 665,52
PSV			0,00
MON			0,00
Ostatní náklady	%	provozní vlivy	0,00
Vedlejší náklady	%	zařízení staveniště	0,00
<b>Celkem</b>			<b>660 665,52</b>
<b>Vypracoval</b>	<b>Za zhotovitele</b>	<b>Za objednatele</b>	
Jméno :	Jméno :	Jméno :	
Datum :	Datum :	Datum :	
Podpis :	Podpis:	Podpis:	
Základ pro DPH	15 %		0,00 CZK
DPH	15 %		0,00 CZK
Základ pro DPH	21 %		660 665,52 CZK
DPH	21 %		170 103,08 CZK
Zaokrouhlení			0,00 CZK
<b>CENA ZA OBJEKT CELKEM</b>			<b>830 768,60 CZK</b>

Popis :

## Rekapitulace dílů položkového rozpočtu - změnové listy

Stavba :	092 Zateplení objektu 05	Rozpočet :	01
Objekt :	01 Na Baních 1304, Praha 5 - Zbraslav	Vlastní objekt 05	

### REKAPITULACE DÍLŮ

Stavební díl	Stavební díl	Typ dílu			Celkem
1	Zemní práce	HSV			0,00
3	Svislé a kompletní konstrukce	HSV			0,00
38	Kompletní konstrukce	HSV			0,00
61	Úpravy povrchů vnitřní	HSV			660 665,52
62	Úpravy povrchů vnější	HSV			0,00
93	Dokončovací práce inženýrských staveb	HSV			0,00
94	Lešení a stavební výlahy	HSV			0,00
95	Dokončovací konstrukce na pozemních stavbách	HSV			0,00
96	Bourání konstrukcí	HSV			0,00
99	Staveništní přesun hmot	HSV			0,00
711	Izolace proti vodě	PSV			0,00
712	Povlakové krytiny	PSV			0,00
713	Izolace tepelné	PSV			0,00
721	Vnitřní kanalizace	PSV			0,00
728	Vzduchotechnika	PSV			0,00
731	Kotelny	PSV			0,00
762	Konstrukce tesařské	PSV			0,00
764	Konstrukce klempířské	PSV			0,00
766	Konstrukce truhlářské	PSV			0,00
767	Konstrukce zámečnické	PSV			0,00
783	Nátěry	PSV			0,00
784	Malby	PSV			0,00
HZS	Hodinové zúčtovací sazby	PSV			0,00
M21	Elektromontáže	MON			0,00
M22	Montáž sdělovací a zabezp. techniky	MON			0,00
	<b>CELKEM OBJEKT</b>				<b>660 665,52</b>



Položkový rozpočet - změnové listy

S:	091	Zateplení objektu 04
O:	04	Na Baních 1304, Praha 5 - Zbraslav
R:	01	Vlastní objekt 04

P.č.		Číslo položky	Název položky	MJ	množství	cena / MJ	celkem
Díl:		1	Zemní práce				0,00
Díl:		3	Svislé a kompletní konstrukce				0,00
Díl:		38	Kompletní konstrukce				0,00
Díl:		61	Úpravy povrchů vnitřní				660 665,52
O ZL10	001.ZL10	612409991RT2	Začištění omítek kolem oken,dveří apod., s použitím suché maltové směsi	m	-920,60000	83,50	-76 870,10
VP ZL10	002.ZL10	612232051	Montáž zateplení vnitřního ostění, nadpraží hl do 400 mm polyuretanovými deskami tl do 40 mm	m	920,60000	112,00	103 107,20
vp 10			celková délka ostění a nadpraží		920,60000		
VP ZL10	003.ZL10	59052110	deska tepelné izolační z tvrzené PU pěny pro zmenšené prostory okenní ostění, tenká, vnitřní tl 15mm	m2	354,43100	169,00	59 898,84
vp 10			10% prořez, tratné '920,6*0,35*1,1		354,43100		
vp 10		pozn. k položce:	hl. upravovaného ostění po instalaci oken k lici zdíva 155+75+120(místy až 170 mm - lokálně provedeno vyrovnání fasády a vnitřních omítek), průměrná hloubka celkem 350 mm, , deska z tvrzené PU pěny, rozměr desky 600 x 1000 mm x 40 mm, tratné z důvodu použilí "rovné" hrany u líce zdíva v návaznosti na vnitřní omítku				
VP ZL10	004.ZL10	612335302	Cementová štuková omítka ostění nebo nadpraží	m2	322,21000	873,00	281 289,33
vp 10			920,6*0,35		322,21000		
VP ZL10	005.ZL10	622143003	Montáž omítkových plastových nebo pozinkovaných rohových profilů s tkaninou	m	920,60000	39,30	36 179,58
vp 10			celková délka ostění a nadpraží		920,60000		
VP ZL10	006.ZL10	59051512	profil parapetní	m	146,42000	43,30	6 339,99
vp 10			celková délka parapetu		146,42000		
VP ZL10	007.ZL10	59051476	profil začišťovací PVC 9mm s výzlužnou tkaninou pro ostění ETICS	m	1 012,66000	29,30	29 670,94
vp 10			10% prořez '920,6*1,1		1 012,66000		
VP ZL10	008.ZL10	622321131	Potažení vnějších stěn vápenocementovým aktivovaným štukem tloušťky do 3 mm	m2	780,40600	125,00	97 550,75
vp 10			štuková úprava ostění a nadpraží okolo oken (pás cca 0,8 m), napojení na stávající omítku 920,6*0,8		736,48000		
vp 10			štuková úprava ostění pod oknem (parapet pás cca 0,3 m), napojení na stávající omítku 146,42*0,3		43,92600		
vp 10			součet		780,40600		
VP ZL10	009.ZL10	622335102	Oprava vápenocementové hladké omítky vnějších stěn v rozsahu do 30%	m2	736,48000	149,00	109 735,52
vp 10			doplnění ostění okolo oken (pás cca 0,8 m) 920,6*0,8		736,48000		
VP ZL10	010.ZL10	632451023	Vyrovnávací potěr tl do 40 mm z MC 15 provedený v pásu	m2	58,56800	235,00	13 763,48
vp 10			146,42*0,4		58,56800		
Díl:		62	Úpravy povrchů vnější				0,00
Díl:		93	Dokončovací práce inženýrských staveb				0,00
Díl:		94	Lešení a stavební výtahy				0,00
Díl:		95	Dokončovací konstrukce na pozemních stavbách				0,00
Díl:		96	Bourání konstrukcí				0,00
Díl:		99	Staveništní přesun hmot				0,00
Díl:		711	Izolace proti vodě				0,00
Díl:		712	Povlakové krytiny				0,00
Díl:		713	Izolace tepelné				0,00
Díl:		721	Vnitřní kanalizace				0,00
Díl:		728	Vzduchotechnika				0,00
Díl:		731	Kotelny				0,00
Díl:		762	Konstrukce tesařské				0,00
Díl:		764	Konstrukce klempířské				0,00
Díl:		766	Konstrukce truhlářské				0,00
Díl:		767	Konstrukce zámečnické				0,00
Díl:		783	Nátěry				0,00
Díl:		784	Malby				0,00
Díl:		HZS	Hodinové zúčtovací sazby				0,00

P.č.	Číslo položky	Název položky	MJ	množství	cena / MJ	celkem
Díl:	M21	Elektromontáže				0,00
Díl:	M22	Montáž sdělovací a zabezp. techniky				0,00

### Krycí list položkového rozpočtu - změnové listy

<b>Rozpočet</b>	01	<b>Vlastní objekt 05</b>	JKSO	
<b>Objekt</b>	Název objektu		SKP	
01	Na Baních 1304, Praha 5 - Zbraslav		Měrná jednotka	
<b>Stavba</b>	Název stavby		Počet jednotek	
092	Zateplení objektu 05		Náklady na m.j.	
Projektant	STAVARO SPOL. s r.o.		Typ rozpočtu	
	Bílková 855/19, Praha			
Objednatel				
Dodavatel	APZB trading, s.r.o., Vojtěšská 211/6, Praha 1,		Zakázkové číslo	
Rozpočtoval			Počet listů	

### Rozpis ceny

Název	Celkem		
HSV			810 014,66
PSV			0,00
MON			0,00
Ostatní náklady	%	provozní vlivy	0,00
Vedlejší náklady	%	zařízení staveniště	0,00
Celkem			810 014,66
<b>Vypracoval</b>	<b>Za zhotovitele</b>	<b>Za objednatele</b>	
Jméno :	Jméno :	Jméno :	
Datum :	Datum :	Datum :	
Podpis :	Podpis:	Podpis:	
Základ pro DPH	15 %		0,00 CZK
DPH	15 %		0,00 CZK
Základ pro DPH	21 %		810 014,66 CZK
DPH	21 %		170 103,08 CZK
Zaokrouhlení			0,00 CZK
<b>CENA ZA OBJEKT CELKEM</b>			<b>980 117,74 CZK</b>

Popis :



## Rekapitulace dílů položkového rozpočtu - změnové listy

Stavba :	092 Zateplení objektu 05	Rozpočet :	01
Objekt :	01 Na Baních 1304, Praha 5 - Zbraslav	Vlastní objekt 05	

### REKAPITULACE DÍLŮ

Stavební díl	Stavební díl	Typ dílu		Celkem
1	Zemní práce	HSV		0,00
3	Svislé a kompletní konstrukce	HSV		0,00
38	Kompletní konstrukce	HSV		0,00
5	Komunikace	HSV		0,00
61	Úpravy povrchů vnitřní	HSV		810 014,66
62	Úpravy povrchů vnější	HSV		0,00
63	Podlahy a podlahové konstrukce	HSV		0,00
94	Lešení a stavební výtahy	HSV		0,00
95	Dokončovací konstrukce na pozemních stavbách	HSV		0,00
96	Bourání konstrukcí	HSV		0,00
99	Staveništní přesun hmot	HSV		0,00
711	Izolace proti vodě	PSV		0,00
712	Povlakové krytiny	PSV		0,00
713	Izolace tepelné	PSV		0,00
721	Vnitřní kanalizace	PSV		0,00
722	Vnitřní vodovod	PSV		0,00
728	Vzduchotechnika	PSV		0,00
731	Kotelny	PSV		0,00
762	Konstrukce tesařské	PSV		0,00
764	Konstrukce klempířské	PSV		0,00
766	Konstrukce truhlářské	PSV		0,00
767	Konstrukce zámečnické	PSV		0,00
783	Nátěry	PSV		0,00
784	Malby	PSV		0,00
M21	Elektromontáže	MON		0,00
M22	Montáž sdělovací a zabezp. techniky	MON		0,00
	<b>CELKEM OBJEKT</b>			<b>810 014,66</b>

**Položkový rozpočet - změnové listy**

S:	092	Zateplení objektu 05
O:	01	Na Baních 1304, Praha 5 - Zbraslav
R:	01	Vlastní objekt 05

P.č.		Číslo položky	Název položky	MJ	množství	cena / MJ	celkem
Díl:		1	Zemní práce				0,00
Díl:		3	Svislé a kompletní konstrukce				0,00
Díl:		38	Kompletní konstrukce				0,00
Díl:		5	Komunikace				0,00
Díl:		61	Úpravy povrchů vnitřní				810 014,66
O ZL10	011.ZL10	612409991RT2	Začištění omítek kolem oken,dveří apod., s použitím suché maltové směsi	m	-1 174,49000	83,50	-98 069,92
VP ZL10	012.ZL10	612232051	Montáž zateplení vnitřního ostění, nadpraží hl do 400 mm polyuretanovými deskami II do 40 mm	m	783,20000	112,00	87 718,40
vp 10			celková délka ostění a nadpraží		1 174,49000		
VP ZL10	013.ZL10	59052110	deska tepelně izolační z tvrzené PU pěny pro zmenšené prostory ,okenní ostění, tenká, vnitřní II 15mm	m2	452,17865	169,00	76 418,19
vp 10			10% profez, tratné '1174,49*0,35*1,1		452,17865		
vp 10		pozn. k položce:	hl. upravovaného ostění po instalaci oken k lici zdíva 155+75+120(místy až 170 mm - lokálně provedeno vyrovnání fasády a vnitřních omítek), průměrná hloubka celkem 350 mm, , deska z tvrzené PU pěny, rozměr desky 600 x 1000 mm x 40 mm, tratné z důvodu použití "rovné" hrany u lici zdíva v návaznosti na vnitřní omítku				
VP ZL10	014.ZL10	612335302	Cementová štuková omítka ostění nebo nadpraží 1174,49*0,35	m2	411,07150	873,00	358 865,42
vp 10					411,07150		
VP ZL10	015.ZL10	622143003	Montáž omítkových plastových nebo pozinkovaných rohových profilů s tkaninou	m	1 174,49000	39,30	46 157,46
VP ZL10	016.ZL10	590515120	profil parapetní	m	249,56000	43,30	10 805,95
vp 10			celková délka parapetu		249,56000		
VP ZL10	017.ZL10	590514760	profil okenní začišťovací s tkaninou	m	1 291,93900	29,30	37 853,81
vp 10			10% profez '1174,49*1,1		1 291,93900		
VP ZL10	018.ZL10	622321131	Polažení vnějších stěn vápenocementovým aktivovaným štukem tloušťky do 3 mm	m2	1 014,46000	125,00	126 807,50
vp 10			štuková úprava ostění a nadpraží okolo oken (pás cca 0,8 m), napojení na stávající omítku 1174,49*0,8		939,59200		
vp 10			štuková úprava ostění pod oknem (parapet pás cca 0,3 m), napojení na stávající omítku 249,56*0,3		74,86800		
vp 10			součet		1 014,46000		
VP ZL10	019.ZL10	622335102	Oprava vápenocementové hladké omítky vnějších stěn v rozsahu do 30%	m2	939,59200	149,00	139 999,21
vp 10			doplnění ostění okolo oken (pás cca 0,8 m) 1174,49*0,8		939,59200		
VP ZL10	020.ZL10	632451023	Vyrovnávací potěr II do 40 mm z MC 15 provedený v pásu 249,56*0,4	m2	99,82400	235,00	23 458,64
vp 10					99,82400		
Díl:		62	Úpravy povrchů vnější				0,00
Díl:		63	Podlahy a podlahové konstrukce				0,00
Díl:		94	Lešení a stavební výtahy				0,00
Díl:		95	Dokončovací konstrukce na pozemních stavbách				0,00
Díl:		96	Bourání konstrukcí				0,00
Díl:		99	Staveništní přesun hmot				0,00
Díl:		711	Izolace proti vodě				0,00
Díl:		712	Povlakové krytiny				0,00
Díl:		713	Izolace tepelné				0,00
Díl:		721	Vnitřní kanalizace				0,00
Díl:		722	Vnitřní vodovod				0,00
Díl:		728	Vzduchotechnika				0,00
Díl:		731	Kotelny				0,00
Díl:		762	Konstrukce tesařské				0,00
Díl:		764	Konstrukce klempířské				0,00
Díl:		766	Konstrukce truhlářské				0,00
Díl:		767	Konstrukce zámečnické				0,00
Díl:		783	Nátěry				0,00

P.č.	Číslo položky	Název položky	MJ	množství	cena / MJ	celkem
Díl:	784	Malby				0,00
Díl:	M21	Elektromontáže				0,00
Díl:	M22	Montáž sdělovací a zabezp. techniky				0,00



