



OZNÁMENÍ ZMĚNY OPŽP 2014+ PO5		číslo OZ: 9		
Zhotovitel:	APZB trading, s.r.o.			
Investor:	Ministerstvo vnitra ČR	Datum:		
Název akce: Zateplení objektů 03.1, 03.2, 03.4, 04 a 05 v areálu PPČR v ul. Na Baních v Praze - Zbraslavi a související opatření za účelem snížení energetické náročnosti – CZ.05.5.18/0.0/0.0/17_070/0005870				
Způsob odeslání / předání datum:	poštou <input type="checkbox"/>	e-mailem <input type="checkbox"/>	faxem <input type="checkbox"/>	osobně <input type="checkbox"/>
Odkazy na specifikaci:				
na výkresy:				
na rozpočtové podklady:				
na jinou část smlouvy:				
Předmět změny: Venkovní elektroinstalace + hromosvod – objekt 03, 04 a 05				
Popis a zdůvodnění změny:				
Na základě provedených destruktivních průzkumech a sond byl zjištěn skutečný stav jímací soustavy, která nesplňuje normové požadavky na uzemnění a je nutné provést nové. Stávající rozvody silnoproudu neodpovídají platným normám a je nutné je nahradit.				
Počet připojených listů specifikací:				
Důvod vícepráce / méněpráce:				
Na základě skutečností na stavbě, provedení sond a zjištění stavu jímacího zařízení provedeny úpravy, která neodpovídala předpokladům PD. Dále byly doplněny venkovní instalace silnoproudu tak, aby byly splněny platné normy.				
<i>Zde jednoznačně uvést vazbu na zákon 134/2016 o zadávání veřejných zakázek. Zvláště pak § 222, změna závazku ze smlouvy na veřejnou zakázku.</i>				
odstavec 4, § 222 <input type="checkbox"/>	odstavec 5, § 222 <input type="checkbox"/>	odstavec 6, § 222 <input checked="" type="checkbox"/>	odstavec 7, § 222 <input type="checkbox"/>	
Oznámení vydává:				



Stanovisko technického dozoru stavby: *Sou*

Stanovisko projektanta stavby:

SOUHLASÍ

Stanovisko energetického specialisty:

Souhlasím. Změna nemá vliv na indikátory pro hod

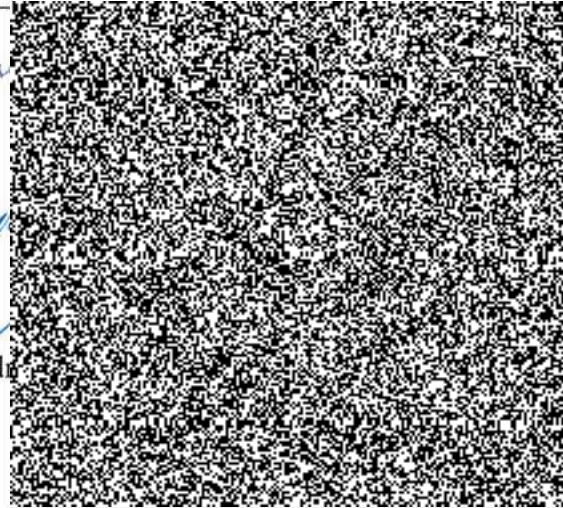

Příloha: Dodávka úpravy VZT jsou vícepráce v původním rozpočtu nezahrnuté, cena díla bude o tyto práce navýšena (podrobně viz. příloha č. 1 tohoto ZL - doplněný rozpočet Budova 3 a fotografie).



ZMĚNOVÝ LIST OPŽP 2014+PO5		číslo ZL: 09
Zhotovitel:	APZB trading, s.r.o.	
Změnový list vystavil:		
Datum:		
<p>Podepsaní zmocněnci potvrzují v souladu se Smlouvou o dílo tuto změnu rozsahu díla:</p> <p>Předmět změny: Venkovní elektroinstalace + hromosvod – objekt 03, 04 a 05</p> <p>Popis a zdůvodnění změny:</p> <p>Na základě provedených destruktivních průzkumech a sond byl zjištěn skutečný stav jímací soustavy, která nespĺňuje normové požadavky na uzemnění a je nutné provést nové. Stávající rozvody silnoprůdu neodpovídají platným normám a je nutné je nahradit.</p>		
Počet připojených listů specifikací:	Počet připojených výkresů:	
Cena méněprací bez DPH:	Cena víceprací bez DPH:	
0,- Kč	203.834,07,- Kč	
Výsledná cena změny bez DPH:	Nově sjednaná lhůta dokončení díla:	
203.834,07,- Kč		
<p>Veškeré práce budou splňovat podmínky smlouvy o dílo a budou provedeny ve stejné úrovni co do jakosti materiálů, provedení apod. tak, jak požaduje nebo předpokládá zadání zakázky pro celé dílo.</p>		
Podpis zmocněnce objednatele:	Podpis zmocněnce zhotovitele:	
<p>MINISTERSTVO VNITRA ČR Policejní prezidium ČR</p>	<p>APZB trading Vojtěšská Nové Město, 110 IČO: 2416</p>	
Datum: 29-01-2021	Datum: 29-01-2021	

Krycí list položkového rozpočtu - změnové listy

Rozpočet	01	Vlastní objekt 03	JKSO	
Objekt	Název objektu		SKP	
01	Na Baních 1304, Praha 5 - Zbraslav		Měrná jednotka	
Stavba	Název stavby		Počet jednotek	
093	Zateplení objektu 03		Náklady na m.j.	
Projektant	STAVARO SPOL. s r.o.		Typ rozpočtu	
	Bílková 855/19, Praha			
Objednatel				
Dodavatel	APZB trading, s.r.o., Vojtěšská 211/6, Praha 1		Zakázkové číslo	
Rozpočtoval			Počet listů	

Rozpis ceny

Název	Celkem		
HSV			102 721,68
PSV			0,00
MON			101 112,39
Ostatní náklady	%	provozní vlivy	0,00
Vedlejší náklady	%	zařízení staveniště	0,00
Celkem			203 834,07
Vypracoval	Za zhotovitele	Za objednatele	
Jméno :	Jméno :	Jméno :	
Datum :	Datum :	Datum :	
Podpis :	Podpis:	Podpis:	
Základ pro DPH	15 %		0,00 CZK
DPH	15 %		0,00 CZK
Základ pro DPH	21 %		203 834,07 CZK
DPH	21 %		42 805,15 CZK
Zaokrouhlení			0,00 CZK
CENA ZA OBJEKT CELKEM			246 639,22 CZK

Popis :

Rekapitulace dílů položkového rozpočtu - změnové listy

Stavba :	093 Zateplení objektu 03	Rozpočet :	01
Objekt :	01 Na Baních 1304, Praha 5 - Zbraslav	Vlastní objekt 03	

REKAPITULACE DÍLŮ

Stavební díl	Typ dílu			Celkem
1 Zemní práce	HSV			54 432,00
3 Svislé a kompletní konstrukce	HSV			0,00
38 Kompletní konstrukce	HSV			0,00
5 Komunikace	HSV			0,00
61 Úpravy povrchů vnitřní	HSV			17 484,00
62 Úpravy povrchů vnější	HSV			0,00
63 Podlahy a podlahové konstrukce	HSV			0,00
93 Dokončovací práce inženýrských staveb	HSV			0,00
94 Lešení a stavební výtahy	HSV			0,00
95 Dokončovací konstrukce na pozemních stavbách	HSV			0,00
96 Bourání konstrukcí	HSV			30 268,00
99 Staveništní přesun hmot	HSV			537,68
711 Izolace proti vodě	PSV			0,00
712 Povlakové krytiny	PSV			0,00
713 Izolace tepelné	PSV			0,00
721 Vnitřní kanalizace	PSV			0,00
728 Vzduchotechnika	PSV			0,00
731 Kotelny	PSV			0,00
762 Konstrukce tesařské	PSV			0,00
764 Konstrukce klempířské	PSV			0,00
766 Konstrukce truhlářské	PSV			0,00
767 Konstrukce zámečnické	PSV			0,00
783 Nátěry	PSV			0,00
784 Malby	PSV			0,00
M21 Elektromontáže	MON			101 112,39
M22 Montáž sdělovací a zabezp. techniky	MON			0,00
CELKEM OBJEKT				203 834,07

Položkový rozpočet - změnové listy

S:	093	Zateplení objektu 03
O:	01	Na Baních 1304, Praha 5 - Zbraslav
R:	01	Vlastní objekt 03

P.č.	Číslo položky	Název položky	MJ	množství	cena / MJ	celkem
Díl:	1	Zemní práce				54 432,00
VP ZL09	001.ZL09	132212111 Hloubení rýh š do 800 mm v soudržných horninách třídy těžitelnosti I, skupiny 3 ručně	m3	24,00000	1 270,00	30 480,00
VP ZL09		60*0,5*0,8		24,00000		
VP ZL09		š. 500mm, hl. 800mm				
VP ZL09	002.ZL09	132201109 Příplatek za lepivost k hloubení rýh š do 600 mm v hornině tř. 3	m3	24,00000	195,00	4 680,00
VP ZL09	003.ZL09	162211319 Příplatek k vodorovnému přemístění výkopku z horniny třídy těžitelnosti I, skupiny 1 až 3 stavebním kolečkem ZKD 10 m	m3	72,00000	89,00	6 408,00
VP ZL09	004.ZL09	162211311 Vodorovné přemístění výkopku z horniny třídy těžitelnosti I, skupiny 1 až 3 stavebním kolečkem do 10 m	m3	24,00000	82,00	1 968,00
VP ZL09	005.ZL09	171111109 Příplatek k uložení sypaniny do násypů za ruční prohození sypaniny sítím	m3	24,00000	241,00	5 784,00
VP ZL09	006.ZL09	174111101 Zásyp jam, šachet rýh nebo kolem objektů sypaninou se zhuštěním ručně	m3	24,00000	213,00	5 112,00
Díl:	3	Svislé a kompletní konstrukce				0,00
Díl:	38	Kompletní konstrukce				0,00
Díl:	5	Komunikace				0,00
Díl:	61	Úpravy povrchů vnitřní				17 484,00
VP ZL09	007.ZL09	612135101 Hrubá výplň rýh ve stěnách maltou jakékoli šířky rýhy	m2	47,00000	372,00	17 484,00
VP ZL09		470*0,1		47,00000		
Díl:	62	Úpravy povrchů vnější				0,00
Díl:	63	Podlahy a podlahové konstrukce				0,00
Díl:	93	Dokončovací práce inženýrských staveb				0,00
Díl:	94	Lešení a stavební výtahy				0,00
Díl:	95	Dokončovací konstrukce na pozemních stavebách				0,00
Díl:	96	Bourání konstrukcí				30 268,00
VP ZL09	008.ZL09	974031121 Vysekání rýh ve zdivu cihelném hl do 30 mm š do 30 mm	m	470,00000	64,40	30 268,00
VP ZL09		220		220,00000		
VP ZL09		Příprava pro vrata				
VP ZL09		250		250,00000		
VP ZL09		Příprava pro venkovní osvětlení				
VP ZL09		Součet		470,00000		
Díl:	99	Staveništní přesun hmot				537,68
VP ZL09	009.ZL09	998011002 Přesun hmot pro budovy zděné v do 12 m	t	1,88000	286,00	537,68
Díl:	711	Izolace proti vodě				0,00
Díl:	712	Povlakové krytiny				0,00
Díl:	713	Izolace tepelné				0,00
Díl:	721	Vnitřní kanalizace				0,00
Díl:	728	Vzduchotechnika				0,00
Díl:	731	Kotelny				0,00
Díl:	762	Konstrukce tesařské				0,00
Díl:	764	Konstrukce klempířské				0,00
Díl:	766	Konstrukce truhlářské				0,00
Díl:	767	Konstrukce zámečnické				0,00
Díl:	783	Nátěry				0,00
Díl:	784	Malby				0,00
Díl:	M21	Elektromontáže				101 112,39
VP ZL09	010.ZL09	741110501 Montáž lišta a kanálek protahovací šířky do 60 mm	m	20,00000	62,20	1 244,00
VP ZL09		10		10,00000		
VP ZL09		Příprava pro vrata				
VP ZL09		10		10,00000		
VP ZL09		Příprava pro venkovní osvětlení				
VP ZL09		Součet		20,00000		

P.č.		Číslo položky	Název položky	MJ	množství	cena / MJ	celkem
VP ZL09	011.ZL09	34571008	lišta elektroinstalační hranatá bílá 40 x 40	m	20,00000	40,30	806,00
VP ZL09	012.ZL09	741122015	Montáž kabel Cu bez ukončení uložený pod omítku plný kulatý 3x1,5 mm2 (CYKY)	m	250,00000	31,90	7 975,00
VP ZL09	013.ZL09	34111030	kabel sílový s Cu jádrem 1 kV 3x1,5mm2	m	300,00000	13,90	4 170,00
VP ZL09			250*1,2 'Přepočtené koeficientem množství		300,00000		
VP ZL09	014.ZL09	741122016	Montáž kabel Cu bez ukončení uložený pod omítku plný kulatý 3x2,5 až 6 mm2 (CYKY)	m	220,00000	34,40	7 568,00
VP ZL09	015.ZL09	34111036	kabel sílový s Cu jádrem 1 kV 3x2,5mm2	m	264,00000	22,40	5 913,60
VP ZL09			220*1,2 'Přepočtené koeficientem množství		264,00000		
VP ZL09	016.ZL09	741313085	Montáž zásuvek chráněných v krabici šroubové připojení 3P+N+PE prostředí venkovní, mokré	kus	11,00000	218,00	2 398,00
VP ZL09	017.ZL09	35811257	zásuvka nástěnná 16 A, 250 V, 4pólová	kus	11,00000	254,00	2 794,00
VP ZL09	018.ZL09	741320165	Montáž jističů třípólových nn do 25 A ve skříní	kus	3,00000	261,00	783,00
VP ZL09			2		2,00000		
VP ZL09			Příprava pro vrata				
VP ZL09			1		1,00000		
VP ZL09			Příprava pro venkovní osvětlení				
VP ZL09			Součet		3,00000		
VP ZL09	019.ZL09	35822403	jistič 3pólový-charakteristika B 25A	kus	3,00000	233,00	699,00
VP ZL09			3		3,00000		
VP ZL09	020.ZL09	741321033	Montáž proudových chráničů čtyřpólových nn do 25 A ve skříní	kus	1,00000	241,00	241,00
VP ZL09	021.ZL09	35889206	chránič proudový 4pólový 25A pracovního proudu 0.03 A	kus	1,00000	1 020,00	1 020,00
VP ZL09	022.ZL09	741370033	Montáž svítidlo žárovkové bytové nástěnné přisazené 2 zdroje	kus	14,00000	160,00	2 240,00
VP ZL09	023.ZL09	34851151	svítidlo žárovkové pro nebezpečná prostředí stropní 1x200W	kus	14,00000	2 930,00	41 020,00
VP ZL09	024.ZL09	741410021	Montáž vodičů uzemňovací pásek průřezu do 120 mm2 v městské zástavbě v zemi	m	80,00000	51,00	4 080,00
VP ZL09	025.ZL09	35442062	pás zemnicí 30x4mm FeZn	kg	89,58500	34,10	3 054,85
VP ZL09			82*0,95		77,90000		
VP ZL09			1 m = 0,95 kg				
VP ZL09			77,9*0,15		11,68500		
VP ZL09			15% rezerva				
VP ZL09			Součet		89,58500		
VP ZL09	026.ZL09	741420001	Montáž drát nebo lano hromosvodné svodové D do 10 mm s podpěrou	m	20,00000	181,00	3 620,00
VP ZL09	027.ZL09	35441073	drát D 10mm FeZn	kg	48,40000	34,10	1 650,44
VP ZL09			20*0,62		12,40000		
VP ZL09			0,62kg/m				
VP ZL09			12,4*0,15		1,86000		
VP ZL09			15% rezerva				
VP ZL09			Součet		14,26000		
VP ZL09	028.ZL09	741420022	Montáž svorka hromosvodná se 3 šrouby	kus	15,00000	128,00	1 920,00
VP ZL09	029.ZL09	35441860	svorka FeZn k jímací tyči - 4 šrouby	kus	15,00000	25,90	388,50
VP ZL09	030.ZL09	741410075	Montáž vedení uzemňovací - obsyp vedení	m	60,00000	37,90	2 274,00
VP ZL09			60				
VP ZL09	031.ZL09	58151230	písek	t	5,10000	1 030,00	5 253,00
VP ZL09			60*0,5*0,1*1,7		5,10000		
Díl:	M22		Montáž sdělovací a zabezp. techniky				0,00

