



Magistrát města Jihlavy
smlouva zaevidována
pod č.: 1520/ORM/20.20/1

Ředitelství silnic a dálnic ČR, státní příspěvková organizace,
se sídlem Praha 4, Na Pankráci 56, PSČ: 145 05,
IČO: 65993390,
zastoupená **Ing. Marií Tesařovou**, ředitelkou Ředitelství silnic a dálnic ČR, Správy Jihlava, se
sídlem Jihlava, Kosovská 10a, PSČ: 586 01
(dále „ŘSD ČR“)

a

Statutární město Jihlava

se sídlem Masarykovo náměstí 97/1, 586 01 Jihlava
IČO: 00286010,
zastoupené Mgr. Petrem Ryškou, náměstkem primátorky,
(dále též jako „Město“)



62752

ŘEDITELSTVÍ SILNIC A DÁLNIC ČR
Čj.:
PID: RSDBXBFJLL
Doručeno: 22.06.2021
Listu dokumentu: 2
SVAZEK: 1

a

„SIMOST+SUPER-KRETE CZECH – PHS Pávov“

Zastoupený Správcem:

SIMOST, s.r.o.

Se sídlem Jižní náměstí 32/15, 619 00 Brno
IČO: 46995803

Zastoupen Ing. Zdeňkem Machaňem, jednatel společnosti

Zastoupen ve věcech smluvních: Vojtěch Malík, jednatel společnosti

A Společníkem

SUPER-KRETE CZECH s.r.o.

Se sídlem Nupaky 494, 251 01 Říčany u Prahy
IČO: 25692810

Zastoupen Ing. Petrem Švantnerem, MBA, jednatelem společnosti

Zastoupen ve věcech smluvních:  výkonným ředitelem

(dále též „Dodavatel/Zhotovitel“)

(společně jako „smluvní strany“, jednotlivě pak jako „smluvní strana“)

uzavírají níže uvedeného dne, měsíce a roku

DODATEK č. 1 ke SMLOUVĚ O SPOLUPRÁCI č. 12PT-002233

Preambule

1. Ředitelství silnic a dálnic ČR a Statutární město Jihlava spolu uzavřely dne 19. 10. 2020 Smlouvu o spolupráci, jejímž předmětem je koordinace činností při realizaci stavby I/38 Pávov PHS.
2. Dne 24. 05. 2021 uzavřeli Ředitelství silnic a dálnic a společnost „SIMOST+SUPER-KRETE CZECH – PHS Pávov“ zastoupený Správcem SIMOST s.r.o. a Společníkem SUPER-KRETE CZECH s.r.o. Smlouvu o dílo č. 12PT-002334/540/2021 na akci I/38 Pávov PHS.
3. V souladu se zadávacími podmínkami zadávacího řízení a se Smlouvou o spolupráci 12PT-002233, zejména dle odst. 3 čl. III Financování akce, kdy Ředitelství silnic a dálnic ČR a Statutární město Jihlava budou hradit každý zvlášť své stavební náklady na základě samostatných a oddělených faktur vystavovaných dodavatelem/zhotovitelem stavby dle aktualizované Tabulky členění stavebních nákladů, vyplývá pro **Dodavatele/Zhotovitele z tohoto dodatku č. 1 zejména povinnost oddělené fakturace, ostatní podmínky Smlouvy o dílo zůstávají nedotčeny.**

SMLUVNÍ STRANY SE DOHODLY NÁSLEDOVNĚ:

1. Jako třetí smluvní strana přistupuje dnem podpisu Dodatku č. 1 Dodavatel/Zhotovitel stavby:

„SIMOST+SUPER-KRETE CZECH – PHS Pávov“

Zastoupený Správcem:

SIMOST, s.r.o.

Se sídlem Jižní náměstí 32/15, 619 00 Brno

IČO: 46995803

Zastoupen Ing. Zdeňkem Machaňem, jednatel společnosti

Zastoupen ve věcech smluvních: Vojtěch Malík, jednatel společnosti

A Společníkem

SUPER-KRETE CZECH s.r.o.

Se sídlem Nupaky 494, 251 01 Říčany u Prahy

IČO: 25692810

Zastoupen Ing. Petrem Švantnerem, MBA, jednatelem společnosti

Zastoupen ve věcech smluvních:  výkonným ředitelem

2. Úprava článku II. Členění stavebních objektů pro účely této Smlouvy o spolupráci
Tabulky členění stavebních objektů dle přijaté smluvní částky

č. objektu	název	stavební náklady bez DPH				
		Celkem Kč	ŘSD ČR	podíl v %	Statutární město Jihlava	podíl v %
000.1	Ostatní a vedlejší náklady, ŘSD	1 261 974,44	1 261 974,44	100%	-----	-----
000.2	Ostatní a vedlejší náklady, Jihlava	441 857,96	-----	-----	441 857,96	100%
001.1	Příprava staveniště, ŘSD	576 372,38	576 372,38	100%	-----	-----
001.2	Příprava staveniště, Jihlava	682 503,50	-----	-----	682 503,50	100%
002	Demolice stávající PHS	511 232,95	511 232,95	100 %	-----	-----
101	Komunikace I/38	5 981 434,26	5 981 434,26	100 %	-----	-----
110	Úprava sjezdu	5 741 292,91	-----	-----	5 741 292,91	100%
181	DIO	191 010,00	191 010,00	100 %	-----	-----
190.1	Trvalé dopravní značení	197 031,49	197 031,49	100 %	-----	-----
193	Trvalé dopravní značení sjezdu	427 715,80	-----	-----	427 715,80	100 %
250	Zárubní zeď v km 161,510 – 161,610	2 968 188,76	-----	-----	2 968 188,76	100 %
251.1	Zárubní zeď podél sjezdu ŘSD	164 825,31	164 825,31	100%	-----	-----
251.2	Zárubní zeď podél sjezdu Jihlava	1 332 577,08	-----	-----	1 332 577,08	100 %
540	Technické opatření na plynovodu	440 853,25	-----	-----	440 853,25	100 %
761.1	PHS – Jižní část, ŘSD	16 905 212,25	16 905 212,25	100 %	-----	-----
761.2	PHS – Jižní část Jihlava	2 429 271,49	-----	-----	2 429 271,49	100 %
762	PHS – Severní část	11 114 603,36	11 114 603,36	100 %	-----	-----
801	Úprava území, I/38	232 688,20	232 688,20	100%	-----	-----
806	Úprava území, sjezd	77 566,55	-----	-----	77 566,55	100%
860	Oplocení v místě stávající zdi	40 388,08	40 388,08	100%	-----	-----
Stavební náklady celkem		51 718 600,02	37 176 772,72	71,88%	14 541 827,30	28,12%

3. Za odst. 6 čl. III Financování akce Smlouvy o spolupráci se vkládají nové odstavce:

7. Dodavatel/zhotovitel bere na vědomí, že odpovídající podíl dle čl. 2 tohoto dodatku Statutárního města Jihlava jednotlivých položek prací uvedených v čl. II bude odsouhlasen zástupcem Statutárního města Jihlava a fakturován odděleně, faktury budou doručovány na adresu Statutárního města Jihlava.

8. Smluvní strany berou na vědomí, že ŘSD ČR ani Statutární město Jihlava není ve své hlavní činnosti plátcem DPH, a tudíž u poskytnutých stavebních nebo montážních prací uvedených v číselníku Klasifikace produkce CZ-CPA kód 41 až 43, se na ně nevztahuje režim přenesené daňové povinnosti. Faktury musí být vystaveny včetně DPH.

9. Termín splatnosti faktur za nestavební a stavební náklady činí 30 dnů od vystavení faktur.

10. Faktury za nestavební a stavební náklady budou vystavovány jedenkrát za měsíc, přičemž za den zdanitelného plnění se považuje poslední den měsíce.

4. Čl. IV. Vlastnictví majetku Smlouvy o spolupráci se upravuje následovně:

1. Rozdělení trvalých objektů podle budoucích vlastníků (správců):

Česká republika (Ředitelství silnic a dálnic ČR):

SO 101 Komunikace I/38

SO 110 Úprava sjezdu - část

SO 190.1 Trvalé dopravní značení

SO 250 Zárubní zeď v km 161,510 – 161,610

SO 251.1 Zárubní zeď podél sjezdu ŘSD

SO 761.1 PHS – Jižní část, ŘSD

SO 762 PHS – Severní část

SO 801 Úprava území, I/38

SO 860 Oplocení v místě stávající zdi

Statutární město Jihlava:

SO 110 Úprava sjezdu - část

SO 193 Trvalé dopravní značení sjezdu

SO 251.2 Zárubní zeď podél sjezdu Jihlava

SO 761.2 PHS – Jižní část Jihlava

SO 806 Úprava území, sjezd

GasNet s.r.o. (Gridservices s.r.o.):

SO 540 Technická opatření na plynovodu

5. Za odst. 12 čl. VI Ujednání pro fázi realizace stavby Smlouvy o spolupráci se vkládá nový odstavec:

13. Statutární město Jihlava se zavazuje k úhradě nestavebních nákladů na služby zajištěné dle čl. VI. odst. 1, odst. 2 a odst. 9 Smlouvy o spolupráci částkou ve výši 28,12 % z ceny konkrétních služeb.

6. Závěrečná ustanovení

1. Smluvní vztahy výslovně neupravené touto smlouvou se řídí příslušnými ustanoveními z. č. 89/2012, Občanského zákoníku v platném znění.
2. Tento Dodatek je vyhotoven ve třech vyhotoveních, z nichž každá ze smluvních stran obdrží jedno vyhotovení.
3. Smluvní strany shodně prohlašují, že tento Dodatek uzavřely vážně, srozumitelně, pro smluvní strany určitě, na základě pravé a svobodné vůle, nikoliv v tísní či za jinak nápadně nevýhodných podmínek.
4. Uzavření tohoto Dodatku bylo schváleno usnesením Rady města Jihlavy ze dne 3. 6. 2021 usnesením č. 579/21-RM

5. Smlouva je platná dnem podpisu smluvních stran a nabývá účinnosti uveřejněním v registru smluv, a to v souladu a rozsahu dle z.č. 340/2015 Sb., o registru smluv, v platném znění. Uveřejnění v registru smluv zajistí ŘSD ČR.

10 -06- 2021

V Jihlavě dne



Ing. Marie Tesarová
ředitelka Správy Jihlava
Ředitelství silnic a dálnic ČR



V Jihlavě dne 10.6.2021



Mgr. Petr Ryška
náměstek primátorky
statutární město Jihlava



V BEŘEVĚ Dne 10 -06- 2021

SIMOST, s.r.o.
Jižní náměstí 32/15, 619 00
DIČ: CZ46995803
-10-

Ing. Zdeněk Machaň
jednatel společnosti

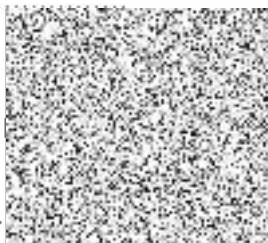

V PILAVECH Dne 10 -06- 2021



jednatel společnosti