



<b>OZNÁMENÍ ZMĚNY OPŽP 2014+ PO5</b>			číslo OZ: 1		
Zhotovitel:	APZB trading, s.r.o.				
Investor:	Ministerstvo vnitra ČR	Datum:			
Název akce: Zateplení objektů 03.1, 03.2, 03.4, 04 a 05 v areálu PPČR v ul. Na Baních v Praze - Zbraslavi a související opatření za účelem snížení energetické náročnosti – CZ.05.5.18/0.0/0.0/17_070/0005870					
Způsob odeslání / předání datum:		poštou <input type="checkbox"/>	e-mailem <input type="checkbox"/>	faxem <input type="checkbox"/>	osobně <input type="checkbox"/>
Odkazy na specifikaci:					
na výkresy:					
na rozpočtové podklady:					
na jinou část smlouvy:					
<b>Předmět změny: Dodávka a montáž stínící techniky</b>					
<b>Popis a zdůvodnění změny:</b>					
Za účelem zlepšení hygienických podmínek a zajištění světelné pohody pracovníků ke zlepšení řádného plnění pracovních úkolů je nutné osadit nová okna stínícími prvky.					
Počet připojených listů specifikací:					
Důvod vícepráce / méněpráce:					
Požadavek uživatele oproti PD - zlepšení uživatelského prostředí, snížení tepelné zátěže interiérů instalací stínících prvků.					
<i>Zde jednoznačně uvést vazbu na zákon 134/2016 o zadávání veřejných zakázek. Zvláště pak § 222, změna závazku ze smlouvy na veřejnou zakázku.</i>					
odstavec 4, § 222 <input checked="" type="checkbox"/>	odstavec 5, § 222 <input type="checkbox"/>	odstavec 6, § 222 <input type="checkbox"/>	odstavec 7, § 222 <input type="checkbox"/>		
Oznámení vydává:					



Stanovisko technického dozoru s

Stanovisko projektanta stavby:

Stanovisko energetického special

Souhlasím. Změna nemá vliv na im

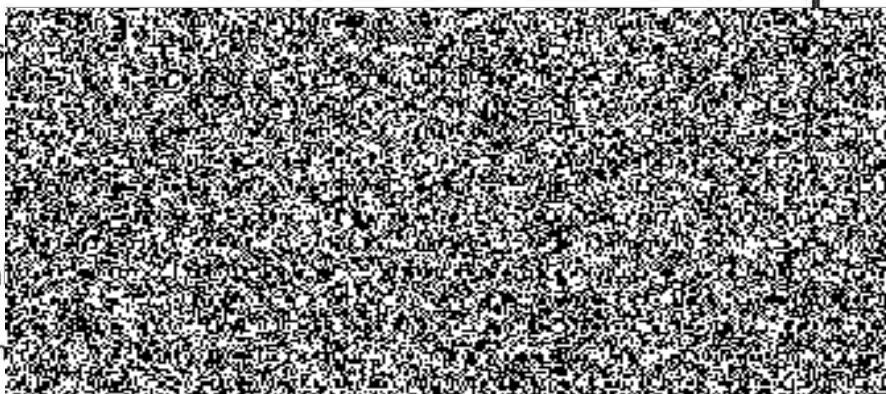

Příloha: Dodávka stínících prvků - žaluzií jsou vícepráce v původním rozpočtu nezahrnuté, cena díla bude o tyto práce navýšena (podrobně viz. příloha č. 1 a 2 tohoto ZL - doplněný rozpočet Budova 4 a 5).



<b>ZMĚNOVÝ LIST OPŽP 2014+PO5</b>		číslo ZL: 01
Zhotovitel:	APZB trading, s.r.o.	
Změnový list vystavil:		
Datum:		
<p>Podepsaní zmocněnci potvrzují v souladu se Smlouvou o dílo tuto změnu rozsahu díla:</p> <p><b>Předmět změny: Dodávka a montáž stínící techniky</b></p> <p><b>Popis a zdůvodnění změny:</b></p> <p>Za účelem zlepšení hygienických podmínek a zajištění světelné pohody pracovníků ke zlepšení řádného plnění pracovních úkolů je nutné osadit nová okna stínícími prvky. Požadavek uživatele oproti PD - zlepšení uživatelského prostředí, snížení tepelné zátěže interiérů instalací stínících prvků.</p>		
Počet připojených listů specifikací:	Počet připojených výkresů:	
Cena méněprací bez DPH:	Cena víceprací bez DPH:	
<b>0,- Kč</b>	<b>496.640,00,- Kč</b>	
Výsledná cena změny bez DPH:	Nově sjednaná lhůta dokončení díla:	
<b>496.640,00,- Kč</b>		
<p>Veškeré práce budou splňovat podmínky smlouvy o dílo a budou prováděny tak, jak požaduje nebo předpokládá zadání, ani co do jakosti materiálů, provedení apod. tak, jak požaduje nebo předpokládá zadání, pro celé dílo.</p>		
Podpis zmocněnce objednatele:	Podpis zmocněnce zhotovitele:	
MINISTERSTVO VNITRA ČR Policejní prezidium ČR 	APZB trading, s.r.o. Vojtěšská 100 Nové Město, 250 02 IČO: 250 02 0000 	
Datum: 29-01-2021	Datum: 29-01-2021	



### Krycí list položkového rozpočtu - změnové listy

<b>Rozpočet</b>	01	<b>Vlastní objekt 04</b>	JKSO	
<b>Objekt</b>	Název objektu		SKP	
04	Na Baních 1304, Praha 5 - Zbraslav		Měrná jednotka	
<b>Stavba</b>	Název stavby		Počet jednotek	
091	Zateplení objektu 04		Náklady na m.j.	
Projektant	STAVARO SPOL. s r.o.		Typ rozpočtu	
	Bílková 855/19, Praha			
Objednatel				
Dodavatel	APZB trading, s.r.o., Vojtěšská 211/6, Praha 1		Zakázkové číslo	
Rozpočtoval			Počet listů	

### Rozpis ceny

Název	Celkem		
HSV			0,00
PSV			201 145,00
MON			0,00
Ostatní náklady	%	provozní vlivy	0,00
Vedlejší náklady	%	zařízení staveniště	0,00
<b>Celkem</b>			<b>201 145,00</b>
<b>Vypracoval</b>	<b>Za zhotovitele</b>	<b>Za objednatele</b>	
Jméno :	Jméno :	Jméno :	
Datum :	Datum :	Datum :	
Podpis :	Podpis:	Podpis:	
Základ pro DPH	15 %		0,00 CZK
DPH	15 %		0,00 CZK
Základ pro DPH	21 %		201 145,00 CZK
DPH	21 %		42 240,45 CZK
Zaokrouhlení			0,00 CZK
<b>CENA ZA OBJEKT CELKEM</b>			<b>243 385,45 CZK</b>

Popis :

APZB trading, s.r.o.  
 Vojtěšská 211/6  
 Praha 1, 150 00  
 IČO: 252 23 123  
 DIČ: CZ25223123

## Rekapitulace dílů položkového rozpočtu - změnové listy

Stavba :	091 Zateplení objektu 04	Rozpočet :	01
Objekt :	04 Na Baních 1304, Praha 5 - Zbraslav	Vlastní objekt 04	

### REKAPITULACE DÍLŮ

Stavební díl	Typ dílu				Celkem
1	Zemní práce	HSV			0,00
3	Svislé a kompletní konstrukce	HSV			0,00
38	Kompletní konstrukce	HSV			0,00
61	Úpravy povrchů vnitřní	HSV			0,00
62	Úpravy povrchů vnější	HSV			0,00
93	Dokončovací práce inženýrských staveb	HSV			0,00
94	Lešení a stavební výtahy	HSV			0,00
95	Dokončovací konstrukce na pozemních stavbách	HSV			0,00
96	Bourání konstrukcí	HSV			0,00
99	Staveništní přesun hmot	HSV			0,00
711	Izolace proti vodě	PSV			0,00
712	Povlakové krytiny	PSV			0,00
713	Izolace tepelné	PSV			0,00
721	Vnitřní kanalizace	PSV			0,00
728	Vzduchotechnika	PSV			0,00
731	Kotelny	PSV			0,00
762	Konstrukce tesařské	PSV			0,00
764	Konstrukce klempířské	PSV			0,00
766	Konstrukce truhlářské	PSV			201 145,00
767	Konstrukce zámečnické	PSV			0,00
784	Malby	PSV			0,00
M21	Elektromontáže	MON			0,00
M22	Montáž sdělovací a zabezp. techniky	MON			0,00
	<b>CELKEM OBJEKT</b>				<b>201 145,00</b>

Položkový rozpočet - změnové listy

S:	091	Zateplení objektu 04
O:	04	Na Baních 1304, Praha 5 - Zbraslav
R:	01	Vlastní objekt 04

P.č.		Číslo položky	Název položky	MJ	množství	cena / MJ	celkem
Díl:		766	Konstrukce truhlářské				201 145,00
VP ZL01	001.ZL01		D + M Vnitřní žaluzie isolinie bílá 950*1500 L	ks	120,00000	933,00	111 960,00
VP ZL01	002.ZL01		D + M Vnitřní žaluzie isolinie bílá 950*390 L	ks	120,00000	626,00	75 120,00
VP ZL01	003.ZL01		D + M Vnitřní žaluzie isolinie bílá 469*1220 P	ks	9,00000	918,00	8 262,00
VP ZL01	004.ZL01		D + M Vnitřní žaluzie isolinie bílá 912*390 P	ks	4,00000	626,00	2 504,00
VP ZL01	005.ZL01		D + M Vnitřní žaluzie isolinie bílá 903*1500 P	ks	2,00000	626,00	1 252,00
VP ZL01	006.ZL01		D + M Vnitřní žaluzie isolinie bílá 903*390 P	ks	2,00000	635,00	1 270,00
VP ZL01	007.ZL01		D + M Vnitřní žaluzie isolinie bílá 893*1180 P	ks	1,00000	777,00	777,00

### Krycí list položkového rozpočtu - změnové listy

<b>Rozpočet</b>	01	<b>Vlastní objekt 05</b>	JKSO
<b>Objekt</b>	Název objektu		SKP
01	Na Baních 1304, Praha 5 - Zbraslav		Měrná jednotka
<b>Stavba</b>	Název stavby		Počet jednotek
092	Zateplení objektu 05		Náklady na m.j.
Projektant	STAVARO SPOL. s r.o.		Typ rozpočtu
	Bílková 855/19, Praha		
Objednatel			
Dodavatel	APZB trading, s.r.o., Vojtěšská 211/6, Praha 1,		Zakázkové číslo
Rozpočtoval			Počet listů

### Rozpis ceny

Název			Celkem
HSV			0,00
PSV			295 495,00
MON			0,00
Ostatní náklady	%	provozní vlivy	0,00
Vedlejší náklady	%	zařízení staveniště	0,00
<b>Celkem</b>			<b>295 495,00</b>
<b>Vypracoval</b>	<b>Za zhotovitele</b>	<b>Za objednatele</b>	
Jméno :	Jméno :	Jméno :	
Datum :	Datum :	Datum :	
Podpis :	Podpis:	Podpis:	
Základ pro DPH	15 %		0,00 CZK
DPH	15 %		0,00 CZK
Základ pro DPH	21 %		295 495,00 CZK
DPH	21 %		42 240,45 CZK
Zaokrouhlení			0,00 CZK
<b>CENA ZA OBJEKT CELKEM</b>			<b>337 735,45 CZK</b>

Popis :



## Rekapitulace dílů položkového rozpočtu - změnové listy

Stavba :	091 Zateplení objektu 04	Rozpočet :	01
Objekt :	04 Na Baních 1304, Praha 5 - Zbraslav	Vlastní objekt 04	

### REKAPITULACE DÍLŮ

Stavební díl	Typ dílu	Celkem
1 Zemní práce	HSV	0,00
3 Svislé a kompletní konstrukce	HSV	0,00
38 Kompletní konstrukce	HSV	0,00
5 Komunikace	HSV	0,00
61 Úpravy povrchů vnitřní	HSV	0,00
62 Úpravy povrchů vnější	HSV	0,00
63 Podlahy a podlahové konstrukce	HSV	0,00
94 Lešení a stavební výtahy	HSV	0,00
95 Dokončovací konstrukce na pozemních stavbách	HSV	0,00
96 Bourání konstrukcí	HSV	0,00
99 Staveništní přesun hmot	HSV	0,00
711 Izolace proti vodě	PSV	0,00
712 Povlakové krytiny	PSV	0,00
713 Izolace tepelné	PSV	0,00
721 Vnitřní kanalizace	PSV	0,00
722 Vnitřní vodovod	PSV	0,00
728 Vzduchotechnika	PSV	0,00
731 Kotelny	PSV	0,00
762 Konstrukce tesařské	PSV	0,00
764 Konstrukce klempířské	PSV	0,00
766 Konstrukce truhlářské	PSV	295 495,00
767 Konstrukce zámečnické	PSV	0,00
784 Malby	PSV	0,00
M21 Elektromontáže	MON	0,00
M22 Montáž sdělovací a zabezp. techniky	MON	0,00
<b>CELKEM OBJEKT</b>		<b>295 495,00</b>



**Položkový rozpočet - změnové listy**

S:	092	Zateplení objektu 05
O:	01	Na Baních 1304, Praha 5 - Zbraslav
R:	01	Vlastní objekt 05

P.č. Díl:	Číslo položky 766	Název položky Konstrukce truhlářské	MJ	množství	cena / MJ	celkem
						<b>295 495,00</b>
VP ZL01	008.ZL01	D + M Vnitřní žaluzie isolinie bílá 660*1520L	ks	103,00000	777,00	80 031,00
VP ZL01	009.ZL01	D + M Vnitřní žaluzie isolinie bílá 940*1520 L	ks	103,00000	967,00	99 601,00
VP ZL01	010.ZL01	D + M Vnitřní žaluzie isolinie bílá 660*390 L	ks	103,00000	487,00	50 161,00
VP ZL01	011.ZL01	D + M Vnitřní žaluzie isolinie bílá 940*390 L	ks	103,00000	568,00	58 504,00
VP ZL01	012.ZL01	D + M Vnitřní žaluzie isolinie bílá 912*1500 P	ks	4,00000	918,00	3 672,00
VP ZL01	013.ZL01	D + M Vnitřní žaluzie isolinie bílá 905*1500 P	ks	2,00000	918,00	1 836,00
VP ZL01	014.ZL01	D + M Vnitřní žaluzie isolinie bílá 950*1180 P	ks	1,00000	845,00	845,00
VP ZL01	015.ZL01	D + M Vnitřní žaluzie isolinie bílá 950*1180 L	ks	1,00000	845,00	845,00