

VÝKAZ DOSAVADNÍHO A NOVÉHO STAVU ÚDAJŮ KATASTRU NEMOVITOSTÍ														
Dosavadní stav				Nový stav										
Označení pozemku parc. číslem	Výměra parcely		Druh pozemku Způsob využití	Označení pozemku parc. číslem	Výměra parcely		Druh pozemku Způsob využití	Typ stavby Způsob využití	Způsob určení výměr	Porovnání se stavem evidence právních vztahů				
	ha	m ²			ha	m ²				Díl přechází z pozemku označeného v katastru nemovitostí	dřívější poz. evidenci	Číslo listu vlastnictví	Výměra dílu	
											ha	m ²		
235/10											235/10	453		
258/1											258/1	10001		
st.1202											st.1202	453		
2323/1											2323/1	10001		
2500/23											2500/23	637		
2500/26											2500/26	10001		
2500/74											2500/74	637		
2500/75											2500/75	637		

Oprávněný: dle listin

Druh věcného břemene: dle listin

GEOMETRICKÝ PLÁN pro vymezení rozsahu věcného břemene k části pozemku	Geometrický plán ověřil úředně oprávněný zeměměřický inženýr:	Stejnopis ověřil úředně oprávněný zeměměřický inženýr:
	Jméno, příjmení: Ing. Martin Šklíba	Jméno, příjmení: Ing. Martin Šklíba
	Číslo položky seznamu úředně oprávněných zeměměřických inženýrů: 2785/2016	Číslo položky seznamu úředně oprávněných zeměměřických inženýrů: 2785/2016
	Dne: 16. března 2020 Číslo: 704/2020	Dne: 30.3.2020 Číslo: 750/2020
Náležitostmi a přesností odpovídá právním předpisům.	Tento stejnopis odpovídá geometrickému plánu v elektronické podobě uloženému v dokumentaci katastrálního úřadu.	
Vyhotovitel: ADITIS Rokytova 2667/20 615 00 Brno IČO: 26290821 www.aditis.cz	Katastrální úřad souhlasí s očišlováním parcel.	Ověření stejnopisu geometrického plánu v listinné podobě.
Číslo plánu: 6421-901/2020 Okres: Jablonec nad Nisou Obec: Jablonec nad Nisou Kat. území: Jablonec nad Nisou Mapový list: Turnov 2-0/21,23 Dosavadním vlastníkům pozemků byla poskytnuta možnost seznámit se v terénu s průběhem navrhovaných nových hranic, které byly označeny předepsaným způsobem.	KÚ pro Liberecký kraj KP Jablonec nad Nisou Ing. Jana Zieglerová PGP- 351/2020-504 2020.03.19 11:53:14 CET	

Seznam souřadnic (S-JTSK)

Číslo bodu	Souřadnice pro zápis do KN		Kód kv.
	Y	X	
136-16	681045.31	980564.77	3
136-70	681076.81	980650.46	3
136-260	681077.21	980652.49	3
136-420	681060.76	980565.88	3
154-409	680987.20	980175.27	3
1	681037.06	980154.76	3
2	681037.69	980147.38	3
3	681030.53	980155.27	3
4	681032.47	980154.75	3
5	681033.97	980154.56	3
6	681035.40	980154.55	3
7	681032.03	980152.16	3
8	681029.52	980152.86	3
9	681033.75	980151.88	3
10	681034.48	980151.88	3
11	681034.71	980149.16	3
12	681007.71	980148.83	3
13	681034.87	980147.06	3
14	681006.70	980146.71	3
15	680979.53	980149.72	3
16	681005.67	980148.85	3
17	680977.19	980147.70	3
18	680979.63	980150.65	3
19	680980.01	980152.78	3
20	680974.83	980153.44	3
21	680977.55	980150.98	3
22	680973.47	980151.49	3
23	680972.26	980151.77	3
24	681007.75	980150.15	3
25	681005.71	980150.21	3
26	680972.80	980153.88	3
27	680975.01	980155.04	3
28	680972.97	980155.40	3
29	680975.22	980155.94	3
30	680973.43	980157.29	3
31	680973.77	980159.38	3
32	680976.81	980163.82	3
33	680975.62	980157.94	3
34	680974.79	980164.22	3
35	680978.24	980171.71	3
36	680976.22	980172.13	3
37	680979.01	980175.25	3
38	680976.99	980175.63	3
39	680979.16	980176.18	3
40	680977.29	980177.55	3
41	680980.17	980181.09	3
42	680979.54	980178.19	3
43	680978.15	980181.49	3
44	680981.15	980186.78	3
45	680979.13	980187.14	3
46	680982.61	980194.15	3
47	680980.80	980195.52	3
48	680984.24	980203.22	3
49	680982.98	980196.16	3
50	680982.20	980203.56	3
51	680985.59	980211.42	3
52	680983.57	980211.82	3
53	680986.31	980214.97	3
54	680984.29	980215.35	3
55	680985.27	980221.24	3
56	680987.47	980221.79	3
57	680991.85	980244.39	3
58	680987.86	980223.80	3
59	680989.83	980244.79	3
60	680994.00	980254.98	3
61	680995.36	980261.97	3
62	680994.40	980256.98	3
63	680993.34	980262.35	3
64	680996.39	980267.88	3
65	680994.37	980268.26	3
66	680998.42	980277.88	3
67	680996.80	980280.16	3
68	681002.22	980277.26	3
69	681002.60	980279.26	3
70	681004.70	980276.74	3
71	681006.27	980278.54	3
72	681004.68	980276.59	3
73	681005.89	980276.46	3
74	681000.68	980253.40	3
75	681000.98	980255.42	3
76	681002.04	980255.26	3
77	680989.78	980221.29	3
78	680990.18	980223.29	3
79	680992.76	980220.76	3
80	680993.18	980222.76	3
81	680995.48	980220.10	3
82	680995.86	980222.11	3
83	680986.85	980193.44	3
84	680987.15	980195.46	3
85	680990.49	980192.96	3
86	680990.87	980194.87	3
87	680984.71	980177.23	3
88	680987.43	980176.52	3
89	680987.06	980174.49	3
90	680984.25	980175.25	3
91	680981.62	980177.88	3
92	680981.26	980175.88	3

Seznam souřadnic (S-JTSK)

Číslo bodu	Souřadnice pro zápis do KN		Kód kv.
	Y	X	
93	680977.50	980155.54	3
94	680977.78	980157.58	3
95	680981.37	980154.72	3
96	680981.51	980156.76	3
97	680983.30	980154.82	3
98	680983.70	980156.92	3
99	681014.33	980321.31	3
100	681029.74	980319.34	3
101	681029.62	980317.24	3
102	681013.93	980319.25	3
103	681011.51	980321.61	3
104	681011.21	980319.53	3
105	681010.30	980321.84	3
106	681007.88	980320.16	3
107	681012.08	980331.09	3
108	681009.85	980330.43	3
109	681012.73	980334.99	3
110	681010.22	980332.44	3
111	681010.71	980335.37	3
112	681013.89	980340.71	3
113	681011.87	980341.09	3
114	681015.88	980352.25	3
115	681013.86	980352.63	3
116	681017.19	980359.02	3
117	681018.79	980367.43	3
118	681017.51	980361.09	3
119	681020.50	980375.55	3
120	681016.77	980367.85	3
121	681018.48	980375.95	3
122	681021.56	980381.40	3
123	681019.52	980381.74	3
124	681022.03	980384.38	3
125	681020.16	980385.72	3
126	681023.67	980393.06	3
127	681022.38	980386.39	3
128	681021.67	980393.52	3
129	681024.35	980395.58	3
130	681022.07	980395.05	3
131	681024.67	980399.09	3
132	681022.48	980397.05	3
133	681022.83	980399.41	3
134	681025.85	980404.90	3
135	681023.83	980405.26	3
136	681025.37	980413.32	3
137	681030.57	980429.55	3
138	681025.74	980415.33	3
139	681028.55	980429.91	3
140	681030.85	980431.45	3
141	681028.83	980431.81	3
142	681032.17	980438.18	3
143	681030.15	980438.56	3
144	681033.25	980444.39	3
145	681031.21	980444.69	3
146	681023.54	980415.79	3
147	681023.15	980413.79	3
148	681020.79	980416.23	3
149	681020.41	980414.23	3
150	681013.90	980417.74	3
151	681011.46	980416.20	3
152	681013.93	980417.89	3
153	681015.56	980398.77	3
154	681014.94	980396.83	3
155	681013.93	980399.36	3
156	681013.55	980397.34	3
157	681023.71	980384.07	3
158	681024.21	980386.05	3
159	681026.07	980383.34	3
160	681025.47	980385.40	3
161	681019.69	980360.83	3
162	681021.73	980360.34	3
163	681021.35	980358.34	3
164	681019.31	980358.83	3
165	681001.48	980333.88	4
166	681001.08	980331.88	4
167	681041.92	980524.09	3
168	681047.25	980523.40	3
169	681046.97	980521.38	3
170	681041.50	980522.09	3
171	681037.81	980525.09	3
172	681037.44	980523.08	3
173	681046.42	980547.93	3
174	681052.14	980546.72	3
175	681051.72	980544.72	3
176	681046.06	980545.93	3
177	681043.38	980548.38	3
178	681043.20	980546.34	3
179	681042.24	980548.46	3
180	681041.84	980546.46	3
181	681054.54	980562.87	3
182	681054.14	980560.87	3
183	681044.94	980562.78	3
184	681057.75	980566.35	3
185	681055.12	980567.09	3
186	681055.68	980569.05	3
187	681058.21	980568.33	3
188	681059.02	980566.11	3
189	681059.30	980568.13	3

Seznam souřadnic (S-JTSK)

Číslo bodu	Souřadnice pro zápis do KN		Kód kv.
	Y	X	
190	681061.16	980567.99	3
191	681062.42	980589.94	3
192	681061.77	980586.66	3
193	681063.35	980593.39	3
194	681060.36	980590.42	3
195	681060.75	980591.89	3
196	681061.62	980593.85	3
197	681059.33	980592.28	3
198	681059.55	980593.61	3
199	681061.80	980595.65	3
200	681059.76	980595.93	3
201	681062.47	980598.84	3
202	681060.45	980599.22	3
203	681062.59	980600.39	3
204	681063.71	980607.57	3
205	681062.98	980602.41	3
206	681061.69	980607.93	3
207	681064.87	980613.21	3
208	681063.11	980614.69	3
209	681066.03	980619.36	3
210	681065.30	980615.20	3
211	681064.01	980619.74	3
212	681067.44	980626.52	3
213	681065.42	980626.94	3
214	681059.95	980638.20	3
215	681067.93	980638.60	3
216	681070.40	980640.73	3
217	681068.20	980640.11	3
218	681071.18	980644.41	3
219	681068.59	980642.12	3
220	681069.16	980644.81	3
221	681072.43	980651.34	3
222	681071.06	980655.18	3
223	681074.42	980661.87	3
224	681072.81	980653.34	3
225	681071.45	980657.18	3
226	681072.21	980661.28	3
227	681075.03	980664.29	3
228	681072.65	980663.28	3
229	681073.01	980664.73	3
230	681075.63	980667.28	3
231	681073.61	980667.66	3
232	681076.70	980673.57	3
233	681074.80	980674.94	3
234	681082.31	980703.03	3
235	681077.03	980675.59	3
236	681080.29	980703.43	3
237	681084.73	980714.54	3
238	681082.73	980715.04	3
239	681086.56	980720.57	3
240	681084.70	980721.49	3
241	681086.97	980721.21	3
242	681085.25	980722.33	3
243	681081.10	980722.71	3
244	681081.47	980724.72	3
245	681064.14	980665.00	3
246	681063.74	980663.00	3
247	681062.74	980666.85	3
248	681063.01	980658.88	3
249	681074.83	980650.79	3
250	681075.21	980652.79	3

1

2500/23

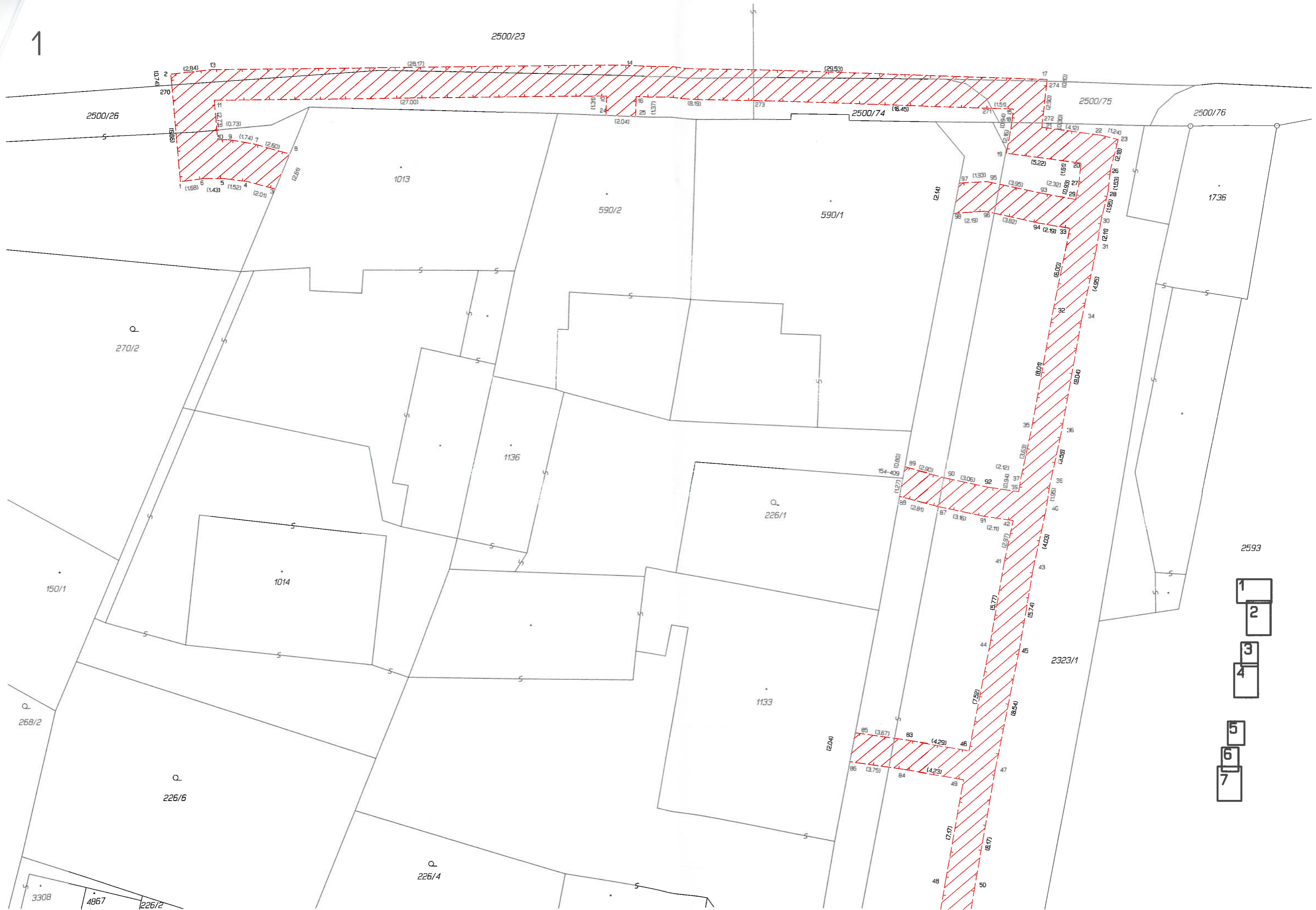

2593

- 1
- 2
- 3
- 4
- 5
- 6
- 7

3

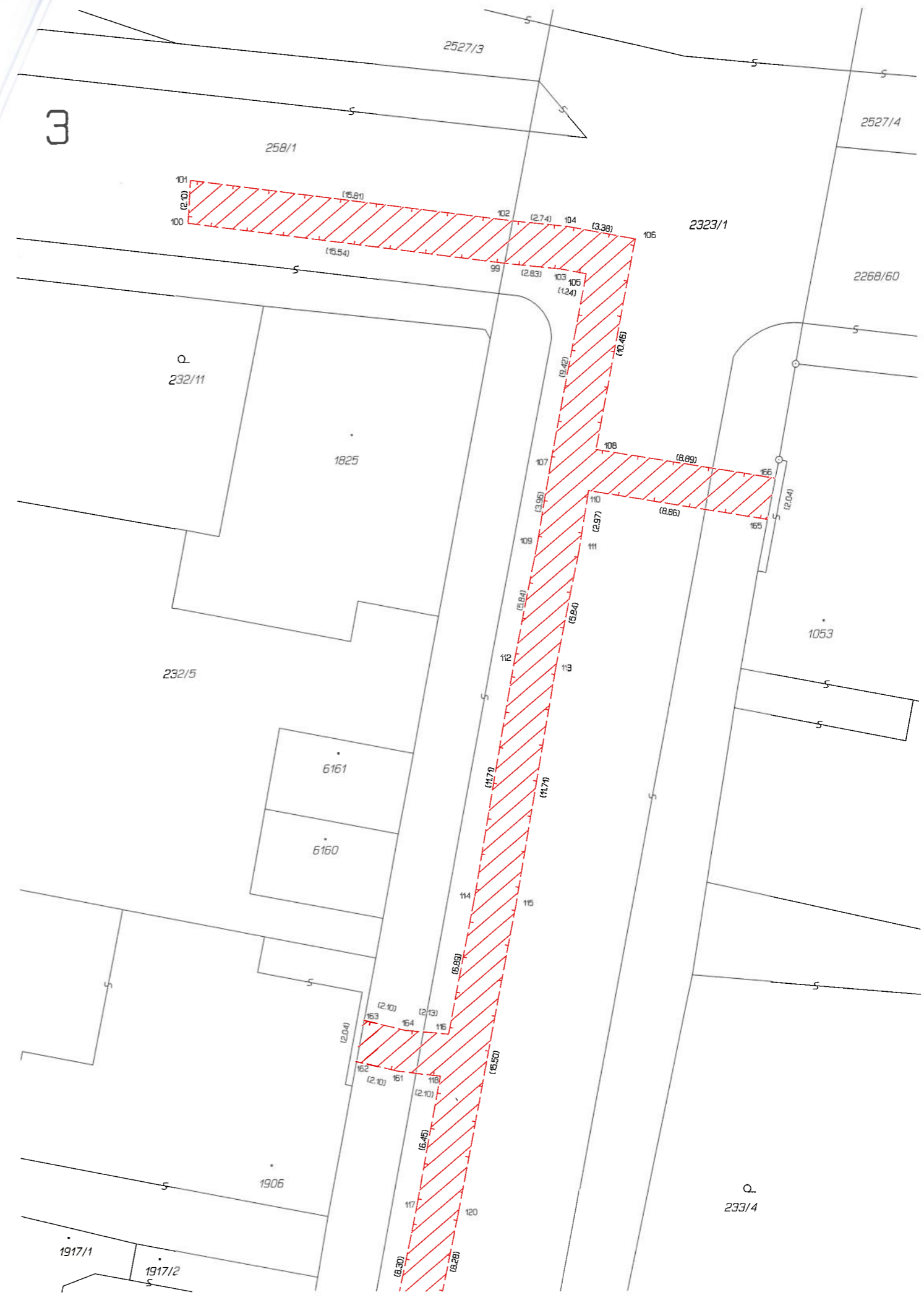

258/1

2527/3

2527/4

101
100

102

104

106

2323/1

2268/60

Q
232/11

1825

232/5

6161

6160

1053

1906

1917/1

1917/2

Q
233/4

4



2853

232/10

239/10

1906

1917/1

1917/2

2323/1

235/11

235/12

235/10

233/4

235/7

1328

1202

1510/1

1540

1333/1

3679

239/12

144

145

142

143

140

141

138

139

141

142

145

146

148

149

147

148

149

147

148

149

134

135

131

132

136

137

138

139

140

141

142

143

144

145

146

147

150

151

152

153

154

155

156

157

158

159

160

161

162

163

164

165

166

167

168

169

170

171

172

173

174

175

176

177

178

179

180

181

182

183

184

185

186

187

188

189

190

191

192

193

194

195

196

197

198

199

200

201

202

203

204

205

206

207

208

209

210

211

212

213

214

215

216

217

218

219

220

221

222

223

224

225

226

227

228

229

230

231

232

233

234

235

236

237

238

239

240

241

242

243

244

245

246

247

248

249

250

251

252

253

254

255

256

257

258

259

260

261

262

263

264

265

266

267

268

269

270

271

272

273

274

275

276

277

278

279

280

281

282

283

284

285

286

287

288

289

290

291

292

293

294

295

296

297

298

299

300

301

302

303

304

305

306

307

308

309

310

311

312

313

314

315

316

317

318

319

320

321

322

323

324

325

326

327

328

329

330

331

332

333

334

335

336

337

338

339

340

341

342

343

344

345

346

347

348

349

350

351

352

353

354

355

356

357

358

359

360

361

362

363

364

365

366

367

368

369

370

371

372

373

374

375

376

377

378

379

380

381

382

383

384

385

386

387

388

5



6

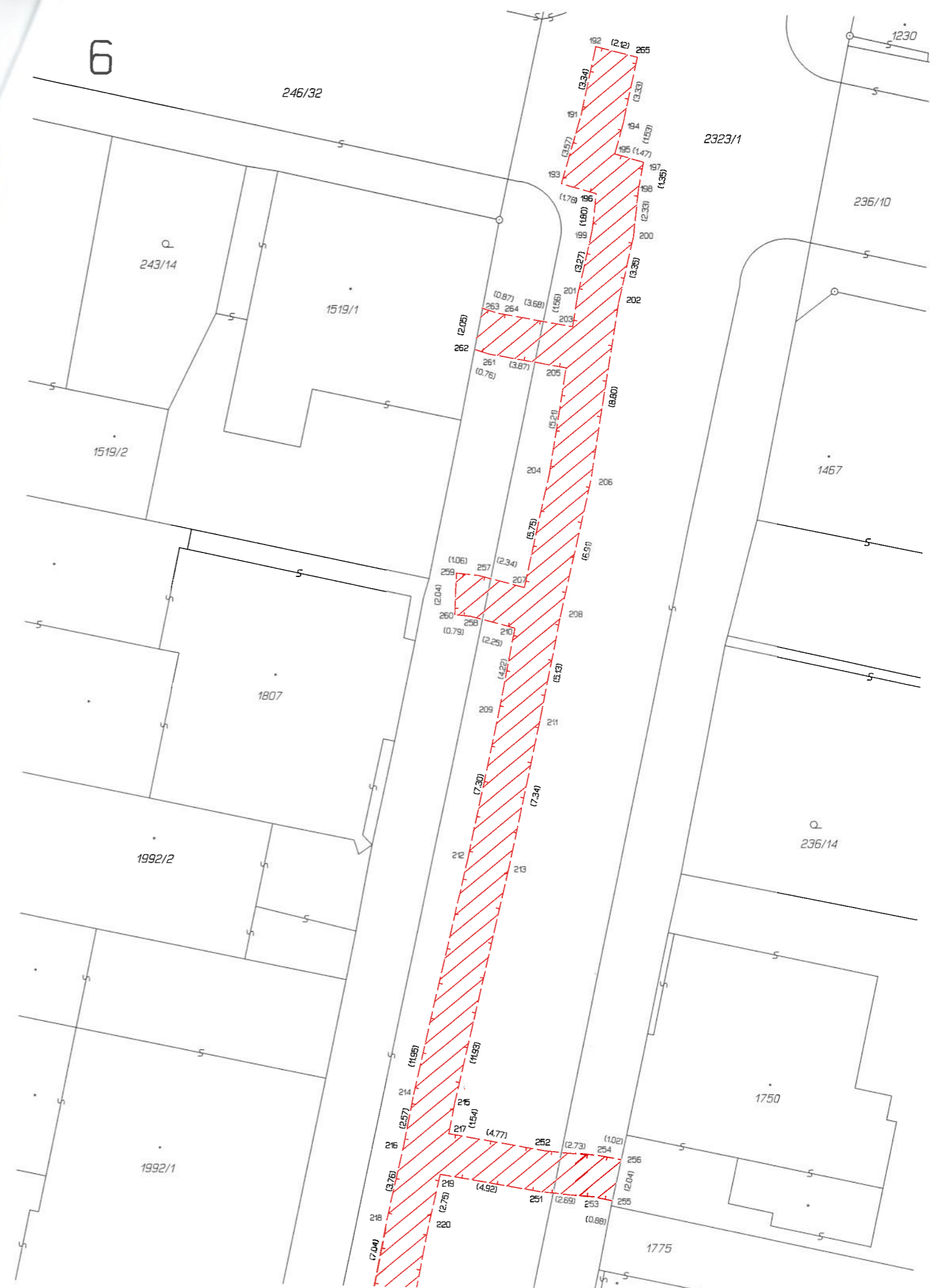

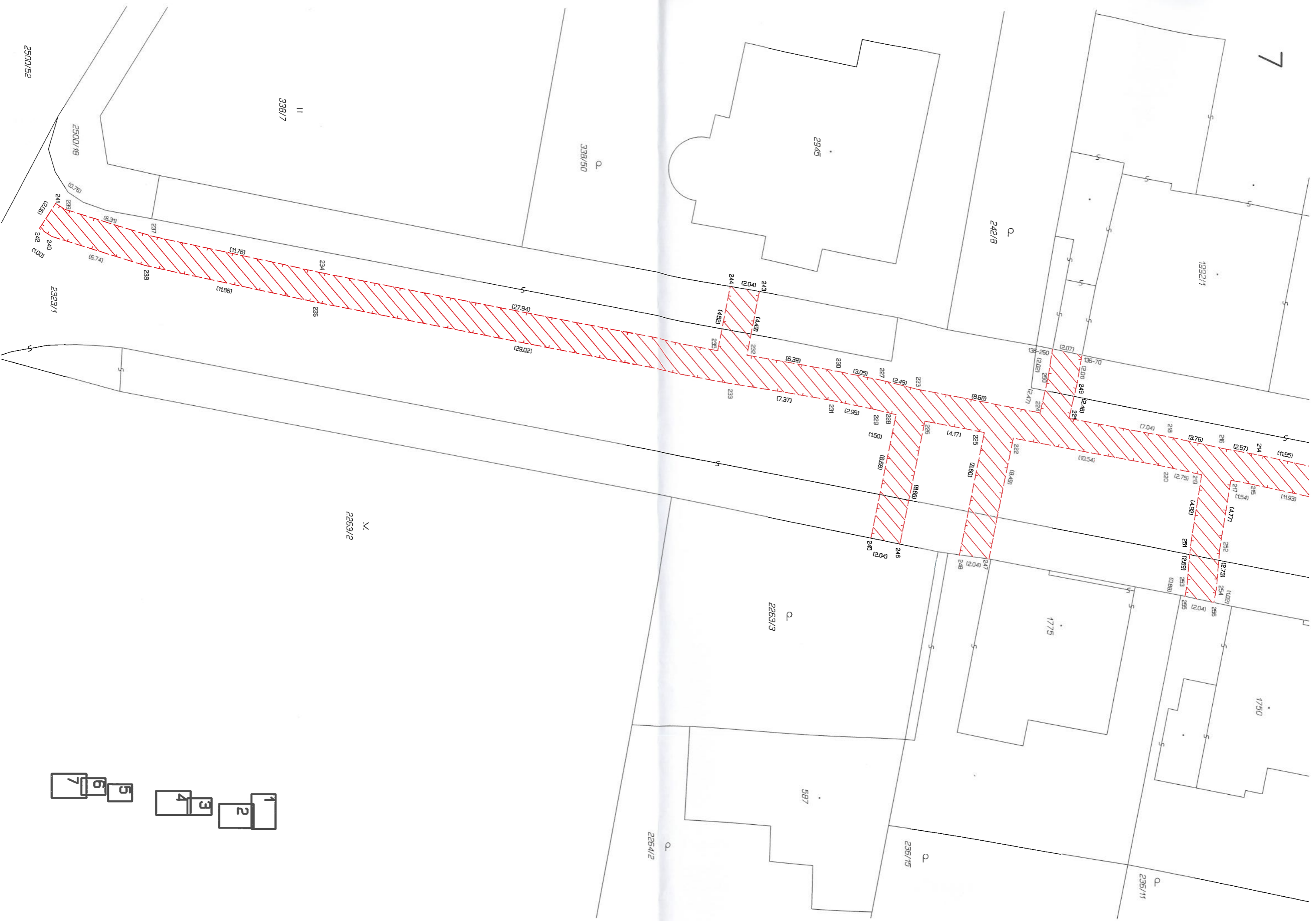

- 1
- 2
- 3
- 4
- 5
- 6
- 7