

VÝKAZ DOSAVADNÍHO A NOVÉHO STAVU ÚDAJŮ KATASTRU NEMOVITOSTÍ

Dosavadní stav				Nový stav										
Označení pozemku parc. číslem	Výměra parcely		Druh pozemku Způsob využití	Označení pozemku parc. číslem	Výměra parcely		Druh pozemku Způsob využití	Typ stavby Způsob využití	Zpús. určení výměr	Porovnání se stavem evidence právních vztahů				
	ha	m <sup>2</sup>			ha	m <sup>2</sup>				Díl přechází z pozemku označeného v katastru nemovitostí	dřívější poz. evidenci	Číslo listu vlastnictví	Výměra dílu ha m <sup>2</sup>	Označení dílu
362/11										362/11		10001		
362/12										362/12		10001		
362/14										362/14		10001		
362/63										362/63		10001		
362/66										362/66		10001		
362/67										362/67		10001		
362/68										362/68		10001		
362/69										362/69		10001		
362/73										362/73		10001		
362/75										362/75		10001		
362/76										362/76		10001		
362/111										362/111		10001		
461/3										461/3		10001		
2342/7										2342/7		10001		
2549/1										2549/1		10001		

Oprávněný: dle listin

Druh věcného břemene: dle listin

<b>GEOMETRICKÝ PLÁN pro vymezení rozsahu věcného břemene k části pozemku</b>	<b>Geometrický plán ověřil úředně oprávněný zeměměřický inženýr:</b> Jméno, příjmení: <b>Ing. Martin Šklíba</b> Číslo položky seznamu úředně oprávněných zeměměřických inženýrů: <b>2785/2016</b> Dne: <b>19. srpna 2020</b> Číslo: <b>1694/2020</b> Náležitosti a přesnosti odpovídá právním předpisům.	<b>Stejnopis ověřil úředně oprávněný zeměměřický inženýr:</b> Jméno, příjmení: <b>Ing. Martin Šklíba</b> Číslo položky seznamu úředně oprávněných zeměměřických inženýrů: <b>2785/2016</b> Dne: <b>27.8.2020</b> Číslo: <b>1767/2020</b> Tento stejnopis odpovídá geometrickému plánu v elektronické podobě uloženému v dokumentaci katastrálního úřadu.	
	Vyhotovitel: <b>ADITIS</b> Rokytova 2667/20 619 00 Brno IČO: 26290621 www.aditis.cz	Katastrální úřad souhlasí s očíslováním parcel.	Ověření stejnopisu geometrického plánu v listinné podobě.
	Číslo plánu: <b>6475-3677/2020</b> Okres: <b>Jablonec nad Nisou</b> Obec: <b>Jablonec nad Nisou</b> Kat. území: <b>Jablonec nad Nisou</b> Mapový list: <b>Liberec 2-9/34</b>	KÚ pro Liberecký kraj KP Jablonec nad Nisou Ing. Jana Zieglerová PGP-983/2020-504 2020.08.25 12:48:22 CEST	
	Dosavadním vlastníkům pozemků byla poskytnuta možnost seznámit se v terénu s průběhem navrhovaných nových hranic, které byly označeny předepsaným způsobem.		

Seznam souřadnic (S-JTSK)  
Číslo bodu Souřadnice pro zápis do KN

Číslo bodu	Y	X	Kód kv.
72-22	681542.61	979840.08	3
72-29	681552.83	979841.31	3
72-39	681556.37	979804.33	3
920-336	681521.76	979840.46	3
920-379	681528.35	979868.58	3
920-420	681417.34	979888.98	3
920-433	681420.78	979910.05	3
1	681528.51	979851.98	3
2	681533.51	979857.88	3
3	681534.83	979856.18	3
4	681530.11	979850.62	3
5	681517.07	979838.10	3
6	681518.67	979836.74	3
7	681510.41	979830.35	3
8	681512.05	979829.03	3
9	681508.64	979828.02	3
10	681510.40	979826.86	3
11	681506.13	979823.58	3
12	681508.07	979822.76	3
13	681502.02	979809.29	3
14	681504.17	979809.18	3
15	681497.87	979800.60	3
16	681495.90	979800.83	3
18	681496.14	979802.94	3
19	681496.80	979806.82	3
20	681499.05	979807.50	3
21	681497.19	979808.82	3
22	681497.41	979809.80	3
23	681503.43	979807.04	3
24	681558.85	979802.76	3
25	681558.78	979802.93	3
26	681556.15	979815.93	3
27	681560.79	979803.50	3
28	681558.03	979804.95	3
29	681553.84	979816.18	3
30	681554.02	979822.36	3
31	681555.48	979817.86	3
32	681552.06	979821.56	3
33	681551.21	979829.70	3
34	681549.25	979829.00	3
35	681550.22	979832.60	3
36	681548.30	979831.80	3
37	681549.77	979833.50	3
38	681547.87	979832.64	3
39	681547.80	979838.65	3
40	681546.50	979841.87	3
41	681547.06	979840.55	3
42	681544.99	979840.09	3
43	681544.68	979846.98	3
44	681544.25	979842.00	3
45	681542.66	979846.40	3
46	681543.94	979848.83	3
47	681541.92	979848.28	3
49	681541.59	979849.39	3
50	681544.15	979848.90	3
51	681543.60	979850.27	3
52	681539.60	979854.66	3
53	681538.10	979853.22	3
54	681535.53	979858.35	3
55	681534.43	979862.92	3
56	681532.43	979862.34	3
57	681532.49	979868.61	3
58	681530.77	979867.23	3
59	681530.72	979869.69	3
61	681525.82	979869.71	3
62	681519.23	979874.94	3
63	681525.35	979872.05	3
64	681523.90	979870.43	3
65	681518.41	979873.03	3
66	681516.29	979876.09	3
67	681516.15	979873.91	3
68	681515.70	979876.23	3
69	681514.20	979874.55	3
70	681512.86	979875.01	3
71	681516.86	979878.81	3
72	681514.73	979879.15	3
73	681517.39	979880.19	3
74	681516.30	979880.73	3
75	681473.43	979899.85	3
76	681455.50	979907.81	3
77	681471.56	979900.69	3
78	681454.39	979906.03	3
79	681452.82	979906.65	3
80	681456.29	979909.86	3
81	681453.61	979908.68	3
82	681435.20	979918.24	3
83	681434.52	979916.28	3
84	681433.01	979918.89	3
85	681432.37	979916.91	3
86	681429.78	979920.20	3
87	681428.96	979918.28	3
88	681426.88	979921.50	3
89	681426.96	979919.18	3
90	681422.95	979923.52	3
91	681425.09	979920.10	3
92	681422.09	979921.62	3
93	681421.18	979924.24	3
94	681420.32	979922.34	3

Seznam souřadnic (S-JTSK)  
Číslo bodu Souřadnice pro zápis do KN

Číslo bodu	Y	X	Kód kv.
95	681417.86	979925.86	3
96	681416.90	979924.02	3
97	681415.79	979927.02	3
98	681414.37	979925.43	3
99	681413.89	979925.64	3
100	681413.05	979928.78	3
101	681414.04	979928.08	3
102	681411.77	979927.14	3
103	681401.13	979938.93	3
104	681399.83	979937.31	3
105	681398.96	979940.69	3
106	681397.64	979939.01	3
107	681397.62	979941.84	3
108	681396.26	979940.26	3
109	681393.96	979944.85	3
110	681393.05	979942.91	3
111	681391.55	979944.28	3
112	681391.06	979944.68	3
113	681393.73	979947.65	3
114	681395.29	979946.33	3
115	681388.10	979940.47	3
116	681389.66	979939.14	3
117	681387.60	979939.97	3
118	681389.18	979938.67	3
119	681387.08	979939.21	3
120	681388.64	979937.87	3
121	681415.11	979929.97	3
122	681416.86	979928.91	3
123	681424.47	979918.55	3
124	681423.16	979915.71	3
125	681426.39	979917.73	3
126	681425.06	979914.86	3
127	681422.29	979913.94	3
128	681424.19	979913.08	3
129	681421.43	979911.88	3
130	681423.39	979911.16	3
131	681422.90	979909.60	3
132	681420.57	979907.56	3
133	681422.63	979907.26	3
134	681420.56	979896.20	3
135	681416.26	979882.92	3
136	681420.21	979893.19	3
137	681418.36	979882.82	3
138	681416.64	979878.29	3
139	681418.68	979878.87	3
140	681416.94	979877.69	3
141	681418.69	979875.41	3
142	681420.85	979876.09	3
143	681417.87	979867.72	3
144	681419.93	979867.40	3
145	681416.95	979862.86	3
146	681419.02	979862.60	3
147	681416.36	979860.40	3
148	681418.49	979860.34	3
149	681417.89	979857.94	3
150	681408.47	979860.26	3
151	681403.10	979861.40	3
152	681403.64	979863.37	3
153	681408.97	979862.24	3
154	681415.40	979858.29	3
155	681415.62	979860.35	3
156	681416.19	979858.35	3
157	681424.77	979862.08	3
158	681424.15	979862.03	3
159	681429.82	979862.83	3
160	681426.44	979862.62	3
161	681426.10	979864.64	3
162	681429.82	979864.87	3
163	681431.48	979862.72	3
164	681431.70	979864.76	3
165	681435.15	979862.18	3
166	681435.41	979864.20	3
167	681449.12	979860.62	3
168	681449.45	979862.63	3
169	681424.10	979862.49	3
170	681424.46	979894.49	3
171	681472.85	979903.17	3
172	681474.70	979902.31	3
173	681513.63	979873.55	3
174	681515.50	979872.71	3
176	681525.22	979868.46	4
177	681523.33	979869.22	4
178	681506.27	979808.67	3
179	681505.92	979806.65	3
180	681503.47	979807.25	3
181	681493.08	979807.59	3
182	681491.37	979808.09	3
183	681491.70	979810.12	3
184	681493.40	979809.62	3
185	681552.21	979842.21	3
186	681552.95	979841.00	3
187	681542.93	979839.24	3
188	681542.19	979841.14	3
189	681559.92	979819.51	3
190	681561.00	979820.15	3
191	681561.75	979818.23	3
192	681560.80	979817.67	3
193	681556.59	979804.49	3
194	681558.11	979802.83	3

Seznam souřadnic (S-JTSK)  
Číslo bodu Souřadnice pro zápis do KN

Číslo bodu	Y	X	Kód kv.
195	681557.09	979802.49	3
196	681486.31	979809.63	3
197	681486.64	979811.67	3
198	681387.23	979936.22	3
199	681385.67	979937.53	3
200	681526.96	979871.49	3
201	681537.13	979854.10	3
202	681532.68	979861.29	3
203	681513.05	979875.43	3
204	681496.36	979800.78	3
205	681497.93	979809.74	3
206	681416.76	979858.21	3
207	681414.80	979858.46	3
208	681419.34	979864.30	3
209	681419.76	979866.52	3
210	681418.45	979873.15	3
211	681417.23	979877.31	3
212	681422.05	979892.86	3
213	681422.37	979894.87	3
214	681538.23	979855.90	3
215	681529.35	979868.08	3
216	681509.96	979826.08	3

1

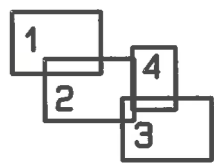



2

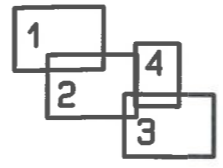

462/24

6280

3717

362/73



3

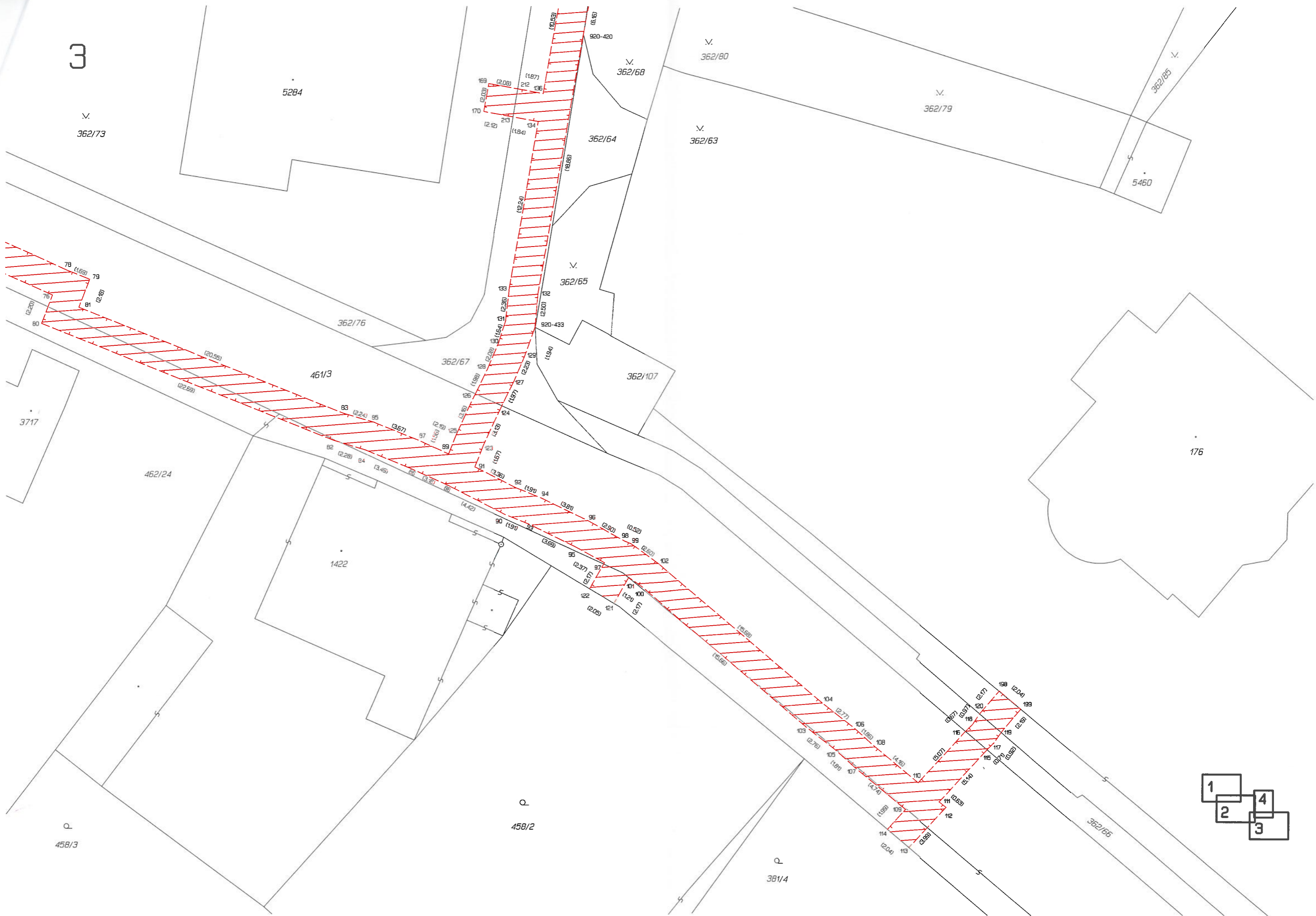

- 1
- 2
- 3
- 4

