

příloha č.1 kalkulace nákladů

	sazba/ha	plocha	cena
Seč ruční a odklizení hmoty z plochy ručně vedenou technikou se širokými pneumatikami (dvojmontáž)	22159	31,49	697786,91
Odpočet za AEKO Trvale podmáčené a rašelinné louky	-18159	31,49	-571826,91
Po odpočtu seč ruční a odklizení hmoty z plochy ručně vedenou technikou se širokými pneumatikami (dvojmontáž)	4000	31,49	125960
1x obracení pro usušení pokosené hmoty a vysemenění dozrálých semen namísto pouhého shrabání a snosu zavadlé hmoty	3906	31,49	123000
Cena celkem			248960

provádění prací nad rámec povinností vyplývajících z titulu agroenvironmentálně-klimatických opatření na podmáčených loukách spočívající v použití šetrnějších technologií na ploše 31,49 ha, - kosení a odklizení hmoty z plochy ručně vedenou technikou se širokými pneumatikami (dvojmontáž), obracení a sušení hmoty pro vysemenění namísto odklizení zavadlé hmoty.

lokality	čtverec	DPB	výměra
Meandry Svatky u M.	620-1100	9206/1	2,49
Šarátky	620-1110	9202/3	2,77
Volákův kopec	630-1090	6603/105	2,08
Volákův kopec	630-1090	6603/40	1,35
Volákův kopec	630-1090	6603/68	3,26
Výzkumná plocha	630-1090	7616/3	3,11
Doliny	630-1110	5215/1	3,85
Staviště	630-1110	9403/35	2,38
Suché kopce	640-1100	3001/7	7,07
Doubravníček	640-1100	6401	3,13
CELKEM			31,49

příloha č.2 mapa se zákresem lokalizace prováděných opatření

Scale = 1 : 1500
50 m
429826.92776, -1103030.95138

9206/1
9206/2
9206/3
9206/4
9206/5
9206/6
9206/7
9206/8
9206/9
9206/10
9206/11
9206/12
9206/13
9206/14
9206/15
9206/16
9206/17
9206/18
9206/19
9206/20
9206/21
9206/22
9206/23
9206/24
9206/25
9206/26
9206/27
9206/28
9206/29
9206/30
9206/31
9206/32
9206/33
9206/34
9206/35
9206/36
9206/37
9206/38
9206/39
9206/40
9206/41
9206/42
9206/43
9206/44
9206/45
9206/46
9206/47
9206/48
9206/49
9206/50
9206/51
9206/52
9206/53
9206/54
9206/55
9206/56
9206/57
9206/58
9206/59
9206/60
9206/61
9206/62
9206/63
9206/64
9206/65
9206/66
9206/67
9206/68
9206/69
9206/70
9206/71
9206/72
9206/73
9206/74
9206/75
9206/76
9206/77
9206/78
9206/79
9206/80
9206/81
9206/82
9206/83
9206/84
9206/85
9206/86
9206/87
9206/88
9206/89
9206/90
9206/91
9206/92
9206/93
9206/94
9206/95
9206/96
9206/97
9206/98
9206/99
9206/100

9206/1 1,248 ha
Sdružení Krajina, pobočka SEV Krajinka
ID: 92611
03.04.2019

INTERVENČNÍ OPERAČNÍ PROGRAM
EVROPSKÁ UNIE
EVROPSKÝ FOND PRO REGIONÁLNÍ ROZVOJ
ČASŮVÝM VĚK MĚŤE

Uživatel: krajina

9206/1 (U: 93611) 170218 4616

DPB: 9206/1 (620-1100)

Základní Podrobné Katastr Historie Dotace Vše v okolí Nová eroze

Původní označení: 9206 (620-1100)

Stav: Účinný

Supervize: Bez nálezu

Řízení: 19/MA4/93611/48797, MařFond

Účinnost od (S3g): 03.04.2019

Účinnost do: 03.04.2019

Uživatel: Sdružení Krajina, pobočka SEV Krajinka (93611)

Výměra (ha): 2,49

Způsobilá plocha (ha): 2,49

Kultura: trvalý travní porost (T)

Režim EZPO: Konvenční hospodářství

Půdní blok: 9206-8 (620-1100)

Územní příslušnost: Žďár n.S. (BH)

Důvod vzniku: z podnětu FONDU (s příznakem HA)

Akce	Provedl	Datum
Návrh	Dvořáková Romana	02.04.2019
Audít 0	Dvořáková Romana	02.04.2019
Audít 1	Dvořáková Romana	02.04.2019
Audít 2	Pomelko Jiří	04.04.2019

Tisk k odvolacím řízením Způsoblost

Scale = 1 : 1500
50 m
429826.92776, -1103030.95138

9202/1
9202/2
9202/3
9202/4
9202/5
9202/6
9202/7
9202/8
9202/9
9202/10
9202/11
9202/12
9202/13
9202/14
9202/15
9202/16
9202/17
9202/18
9202/19
9202/20
9202/21
9202/22
9202/23
9202/24
9202/25
9202/26
9202/27
9202/28
9202/29
9202/30
9202/31
9202/32
9202/33
9202/34
9202/35
9202/36
9202/37
9202/38
9202/39
9202/40
9202/41
9202/42
9202/43
9202/44
9202/45
9202/46
9202/47
9202/48
9202/49
9202/50
9202/51
9202/52
9202/53
9202/54
9202/55
9202/56
9202/57
9202/58
9202/59
9202/60
9202/61
9202/62
9202/63
9202/64
9202/65
9202/66
9202/67
9202/68
9202/69
9202/70
9202/71
9202/72
9202/73
9202/74
9202/75
9202/76
9202/77
9202/78
9202/79
9202/80
9202/81
9202/82
9202/83
9202/84
9202/85
9202/86
9202/87
9202/88
9202/89
9202/90
9202/91
9202/92
9202/93
9202/94
9202/95
9202/96
9202/97
9202/98
9202/99
9202/100

9202/3 1,277 ha
Sdružení Krajina, pobočka SEV Krajinka
ID: 92611
27.04.2017

INTERVENČNÍ OPERAČNÍ PROGRAM
EVROPSKÁ UNIE
EVROPSKÝ FOND PRO REGIONÁLNÍ ROZVOJ
ČASŮVÝM VĚK MĚŤE

Uživatel: 96961

9202/3 (U: 93611)

DPB: 9202/3 (620-1110)

Základní Podrobné Katastr Historie Dotace Vše v okolí Nová eroze

Původní označení: 9204 (620-1110)

Stav: Účinný

Supervize: Bez nálezu

Řízení: 17/03988/217.0U

Účinnost od (S3g): 27.04.2017

Účinnost do: 27.04.2017

Uživatel: Sdružení Krajina, pobočka SEV Krajinka (93611)

Výměra (ha): 2,77

Způsobilá plocha (ha): 2,77

Kultura: trvalý travní porost (T)

Režim EZPO: Konvenční hospodářství

Půdní blok: 9202-1 (620-1110)

Územní příslušnost: Žďár n.S. (BH)

Důvod vzniku: ze žádosti uživatele

Akce	Provedl	Datum
Návrh	Pomelko Jiří	26.04.2017
Audít 0	Pomelko Jiří	26.04.2017
Audít 1	Pomelko Jiří	01.05.2017
Audít 2	Dvořáková Romana	01.05.2017

Tisk k odvolacím řízením Způsoblost

6603/105

6603/141

6603/112

6603/71

6603/105 T 2,08 ha
Sdružení Krajina, pobočka SEV Krajinka
ID:93611
19.03.2019

Scale = 1 : 1000
20 m

430780,77138 -1096212,83640

INTERVENČNÍ OPERAČNÍ PROGRAM

EVROPSKÁ UNIE
EVROPSKÝ FOND PRO REGIONÁLNÍ ROZVOJ
SPLNĚNÍ PŘEDPISŮ EU

Uživatel: krajina

6603/105 U: 93611 1702/18 4616

DPB: 6603/105 (630-1090)

Základní Podrobné Katastr Historie Dotace Vědy v okolí Nové eroze

Stav: Účinný

Superficie: Bez nálezu

Řízení: 19/3987/13, MAFond

Účinnost od (§3a): 19.03.2019

Účinnost od: 19.03.2019

Účinnost do:

Uživatel: Sdružení Krajina, pobočka SEV Krajinka (93611)

Výměra (ha): 2,08 (bez KP: 1,94)

Způsobitá plocha (ha): 2,08

Kultura: trvalý travní porost (T)

Režim EZ/PO: Konvenční hospodaření

Příslušnost: 6603-0 (630-1090)

Územní příslušnost: Žďár n.S. (014)

Důvod vzniku z podnětu Fondu

Akce	Provedl	Datum
Návrh	Dvořáková Romana	26.02.2019
Audít 0	Dvořáková Romana	18.03.2019
Audít 1	Dvořáková Romana	19.03.2019
Audít 2	Pomelko Jiří	01.04.2019

Tisk k odvolacímu řízení Způsobitost

6603/40

6603/41

6603/40 T 1,35 ha
Sdružení Krajina, pobočka SEV Krajinka
ID:93611
19.02.2021

Scale = 1 : 920
20 m

335923,23701 -1096428,73956

INTERVENČNÍ OPERAČNÍ PROGRAM

EVROPSKÁ UNIE
EVROPSKÝ FOND PRO REGIONÁLNÍ ROZVOJ
SPLNĚNÍ PŘEDPISŮ EU

Uživatel: krajina

6603/40 U: 93611 1702/18 4616

DPB: 6603/40 (630-1090)

Základní Podrobné Katastr Historie Dotace Vědy v okolí Nové eroze

Původní označení: 6610/1 (630-1090)

Stav: Účinný

Superficie: Bez nálezu

Řízení: 21/MA4/93611/589297, H44Fond (běží lhůta pro námitky)

Účinnost od (§3a): 19.02.2021

Účinnost od: 19.02.2021

Účinnost do:

Uživatel: Sdružení Krajina, pobočka SEV Krajinka (93611)

Výměra (ha): 1,35 (bez KP: 1,31)

Způsobitá plocha (ha): 1,35

Kultura: trvalý travní porost (T)

Režim EZ/PO: Konvenční hospodaření

Příslušnost: 6603-0 (630-1090)

Územní příslušnost: Žďár n.S. (014)

Důvod vzniku z podnětu FONDU (s příznakem MA)

Akce	Provedl	Datum
Návrh	Dvořáková Romana	10.02.2021
Audít 0	Blík Jakub	19.02.2021
Audít 1	Blík Jakub	19.02.2021
Audít 2	Dvořák Jiří	19.02.2021

Tisk k odvolacímu řízení Způsobitost



Uživatel: krajina

6603/68 U: 93611 3702/18 4616

DPB: 6603/68 (630-1090) UZ

Základní Podrobné Katastr Historie Dotace Vědy v okolí Nová erosa N

Stav: **Účinný**

Supervize: **Bez nálezu**

Řízení: **20/3987/18_OU**

Účinnost od (53g): **30.01.2020**

Účinnost od: **30.01.2020**

Účinnost do:

Uživatel: **Sdružení Krajina, pobočka SEV Krajinka (93611)**

Výměra (ha): **3,26 (bez KP: 3,07)**

Způsobitá plocha (ha): **3,26**

Kultura: **trvalý travní porost (T)**

Režim EZPO: **Konvenční hospodaření**

Půdní blok: **6603-0 (630-1090)**

Územní příslušnost: **Zřar n.S. (8F)**

Důvod vzniku: na žádost uživatele

Akce	Provedl	Datum
Návrh	Dvořáková Romana	29.01.2020
AudIt 0	Dvořáková Romana	29.01.2020
AudIt 1	Dvořáková Romana	29.01.2020
AudIt 2	Pomělco JIř	29.01.2020

Tisk k odvolacím řízením Způsobitá



Uživatel: krajina

7616/3 U: 93611 3702/18 4616

DPB: 7616/3 (630-1090) UZ

Základní Podrobné Katastr Historie Dotace Vědy v okolí Nová erosa N

Stav: **Účinný**

Supervize: **Bez nálezu**

Řízení: **16/3951/0292_OU**

Účinnost od (53g): **04.05.2016**

Účinnost od: **04.05.2016**

Účinnost do:

Uživatel: **Sdružení Krajina, pobočka SEV Krajinka (93611)**

Výměra (ha): **3,11 (bez KP: 3,10)**

Způsobitá plocha (ha): **3,11**

Kultura: **trvalý travní porost (T)**

Režim EZPO: **Konvenční hospodaření**

Půdní blok: **7616-0 (630-1090)**

Územní příslušnost: **Chrudim (HK)**

Důvod vzniku: na žádost uživatele

Akce	Provedl	Datum
Návrh	Hrodková Zdeňka	03.05.2016
AudIt 0	Hrodková Zdeňka	03.05.2016
AudIt 1	Hrodková Zdeňka	03.05.2016
AudIt 2	Hudková trena	03.05.2016

Tisk k odvolacím řízením Způsobitá

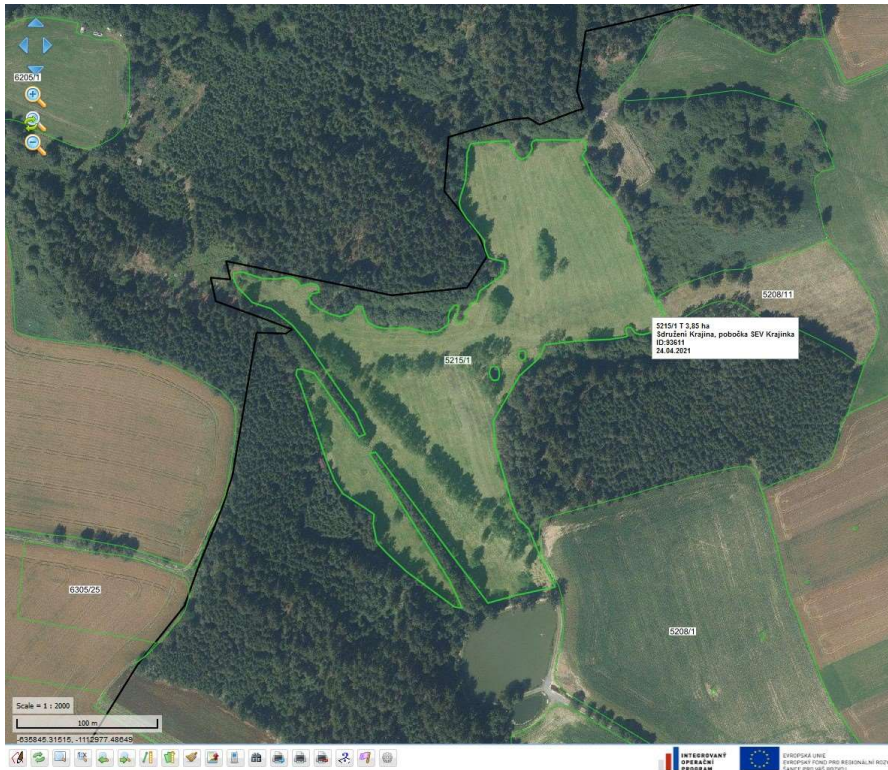

Uživatel krajina

2215/1 U: 93611 1702/18 4616

DPB: 5215/1 (630-1110) UZ

Základní Podrobně Katastr Historie Dotace Věaly v okolí Nová eroze N

Stav: Účinný

Supervize: **Bez nálezu**

Řízení: **21/4249/128_OU (běží lhůta pro námítky)**

Účinnost od (§3g): **24.04.2021**

Účinnost od: **24.04.2021**

Účinnost do:

Uživatel: **Sdružení Krajina, pobočka SEV Krajinka (92611)**

Výměra (ha): **3,85 (bez KP: 3,64)**

Způsobilá plocha (ha): **3,85**

Kultura: **trvalý travní porost (T)**

Režim EZ/PO: **Konvenční hospodaření**

Pláňový blok: **5215-0 (630-1110)**

Územní příslušnost: **Žďár n.S. (891)**

Důvod vzniku na žádost uživatele

Akce	Provedl	Datum
Návrh	Blak Josef	23.04.2021
AudIt 0	Blak Josef	23.04.2021
AudIt 1	Blak Josef	23.04.2021
AudIt 2	Lánová Zdeňka	23.04.2021

Tisk k odvolacím řízením Způsobit



Uživatel krajina

9403/35 U: 93611 1702/18 4616

DPB: 9403/35 (630-1110) UZ

Základní Podrobně Katastr Historie Dotace Věaly v okolí Nová eroze N

Původní označení: **9405 (630-1110)**

Stav: Účinný

Supervize: **Bez nálezu**

Řízení: **21/4249/128_OU (běží lhůta pro námítky)**

Účinnost od (§3g): **24.04.2021**

Účinnost od: **24.04.2021**

Účinnost do:

Uživatel: **Sdružení Krajina, pobočka SEV Krajinka (92611)**

Výměra (ha): **2,38 (bez KP: 2,08)**

Způsobilá plocha (ha): **2,38**

Kultura: **trvalý travní porost (T)**

Režim EZ/PO: **Konvenční hospodaření**

Pláňový blok: **9403-0 (630-1110)**

Územní příslušnost: **Žďár n.S. (891)**

Důvod vzniku na žádost uživatele

Akce	Provedl	Datum
Návrh	Blak Josef	23.04.2021
AudIt 0	Blak Josef	23.04.2021
AudIt 1	Blak Josef	23.04.2021
AudIt 2	Lánová Zdeňka	23.04.2021

Tisk k odvolacím řízením Způsobit



Uživatel krajina

30017 U: 93611 X: 170218 Y: 4616

DPB: 30017 (640-1100)

Základní Podrobné Katastr Historie Dotace Věaly v okolí Nová erce N

Stav: **Účinný**

Supervize: **Bez nálezu**

Řízení: **19/1144/93611/48797, MaďFond**

Účinnost od (Š3p): **05.03.2019**

Účinnost od: **05.03.2019**

Účinnost do:

Uživatel: **Sdružení Krajina, pobočka SEV Krajinka (93611)**

Výměra (ha): **7,07 (bez KP: 6,65)**

Způsobilá plocha (ha): **7,07**

Kultura: **trvalý travní porost (T)**

Režim EZ/PO: **Konvenční hospodaření**

Původní blok: **3001-0 (640-1100)**

Územní příslušnost: **Žďár n.S. (81)**

Důvod vzniku: z podnětu FONDU (s příznakem PIA)

Akce	Provedl	Datum
Návrh	Blak Josef	04.03.2019
Audit 0	Blak Josef	04.03.2019
Audit 1	Blak Josef	04.03.2019
Audit 2	Pomato Jiří	06.03.2019

Tisk k odvozcím řízením Způsobit



Uživatel krajina

6401 U: 93611 X: 170218 Y: 4616

DPB: 6401 (640-1100)

Základní Podrobné Katastr Historie Dotace Věaly v okolí Nová erce N

Stav: **Účinný**

Supervize: **Bez nálezu**

Řízení: **21/4249/128.0U (běží řídit pro námitky)**

Účinnost od (Š3p): **24.04.2021**

Účinnost od: **24.04.2021**

Účinnost do:

Uživatel: **Sdružení Krajina, pobočka SEV Krajinka (93611)**

Výměra (ha): **3,13 (bez KP: 3,00)**

Způsobilá plocha (ha): **3,13**

Kultura: **trvalý travní porost (T)**

Režim EZ/PO: **Konvenční hospodaření**

Původní blok: **6401-0 (640-1100)**

Územní příslušnost: **Žďár n.S. (81)**

Důvod vzniku: na žádost uživatele

Akce	Provedl	Datum
Návrh	Blak Josef	23.04.2021
Audit 0	Blak Josef	23.04.2021
Audit 1	Blak Josef	23.04.2021
Audit 2	Lánová Zdeňka	23.04.2021

Tisk k odvozcím řízením Způsobit