



IČ: 00240192, DIČ: CZ00240192

Městská část Praha 20

Jívanská 647, 193 21 Praha – Horní Počernice

Objednávka č.: **O/20/2021/0093**

vyřizuje: Nohejl Jiří

telefon:

e-mail: neslouží pro zasílání faktur



Dodavatel IČ: 27137210 DIČ: CZ27137210

JEZL ELEKTRO s.r.o.

náměstí Na Lužinách 157/1

155 00 Praha

V Praze 30.6.2021

Objednávka - ZŠ Spojenců 1408 - Výměna hlavního rozvaděče

Cena bez DPH: **163 500,00 Kč**

Cena včetně DPH 21 %: **197 835,00 Kč**

Termín dodání: **30. červenec 2021**

Způsob platby: převodním příkazem

Splatnost faktury: 21 dní

Fakturujte na adresu

Městská část Praha 20
Jívanská 647
193 21 Praha – Horní Počernice

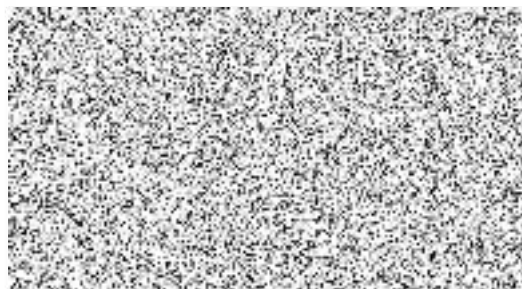

**Vavruška Zdeněk Ing.
vedoucí odboru**

Upozornění: Ve faktuře i v dodacím listě musí být uvedeno celé číslo naší objednávky!

Fakturu doručte na úřad formou DS seibq29, mailem na  nebo poštou na adresu Úřad městské části Praha 20, Jívanská 647, Praha Horní Počernice případně osobně na podatelnu na hlavní budově ÚMČ.



IČO: 00240192

KRYCI LIST ROZPOCTU

Název stavby	Výměna rozváděče RH a RE	JKSO	
		EČO	
		Místo	ZŠ Spojenců
		IČO	DIČ
Objednatel			
Projektant			
Zhotovitel	JEZL ELEKTRO s.r.o., nám.Na Lužinách 157/1, P5	27137210	CZ27137210
Zpracoval	p. Hynek Černý		
	Rozpočet číslo	Dne	CZ-CPV
		29. 6. 2021	CZ-CPA

Měrné a účelové jednotky

Počet	Náklady / 1 m.j.	Počet	Náklady / 1 m.j.	Počet	Náklady / 1 m.j.

Rozpočtové náklady v CZK

A	Základní rozp. náklady	B	Doplňkové náklady	C	Náklady na umístění stavby
1	HSV Dodávky	8	Práce přesčas 0,00	13	Zařízení staveniště
2	Montáž 1 785,98	9	Bez pevné podl. 0,00	14	Projektové práce
3	PSV Dodávky 111 212,30	10	Kulturní památka 0,00	15	Územní vlivy
4	Montáž 50 501,72	11		16	Provozní vlivy
5	"M" Dodávky			17	Jiné VRN
6	Montáž			18	VRN z rozpočtu
7	ZRN (ř. 1-6) 163 500,00	12	DN (ř. 8-11)	19	VRN (ř. 13-18)
20	HZS	21	Kompl. činnost	22	Ostatní náklady

Projektant, Zhotovitel, Objednatel	D Celkem bez DPH 163 500,00																
	<table border="1" style="width: 100%; border-collapse: collapse;"> <tr> <th style="width: 15%;">DPH</th> <th style="width: 10%;">%</th> <th style="width: 30%;">Základ daně</th> <th style="width: 45%;">DPH celkem</th> </tr> <tr> <td>snížená</td> <td>15,0</td> <td></td> <td></td> </tr> <tr> <td>základní</td> <td>21,0</td> <td>163 500,00</td> <td>34 335,00</td> </tr> <tr> <td colspan="3">Cena s DPH</td> <td>197 835,00</td> </tr> </table>	DPH	%	Základ daně	DPH celkem	snížená	15,0			základní	21,0	163 500,00	34 335,00	Cena s DPH			197 835,00
DPH	%	Základ daně	DPH celkem														
snížená	15,0																
základní	21,0	163 500,00	34 335,00														
Cena s DPH			197 835,00														
	E Přípočty a odpočty																
	<table border="1" style="width: 100%; border-collapse: collapse;"> <tr> <td style="width: 80%;">Dodá zadavatel</td> <td></td> </tr> <tr> <td>Klouzavá doložka</td> <td></td> </tr> <tr> <td>Zvýhodnění</td> <td></td> </tr> </table>	Dodá zadavatel		Klouzavá doložka		Zvýhodnění											
Dodá zadavatel																	
Klouzavá doložka																	
Zvýhodnění																	

Rekapitulace objektů stavby

Stavba: Výměna rozváděče RH a RE

Objednatel:

Zhotovitel: JEZL ELEKTRO s.r.o., nám.Na Lužinách 157/1, P5

Místo: ZŠ Spojenců, Spojenců 1408/63, Praha 20, HP

Zpracoval: p. Hynek Černý

Datum: 29. 6. 2021

Kód	Zakázka	Cena bez DPH	DPH snížené	DPH základní	Cena s DPH	Ostatní	ZRN	HZS	VRN	KČ
JZL_PRIP_001	Výměna rozváděče RH a RE	163 500,00		34 335,00	197 835,00		163 500,00			
Objekt0	ZL15	163 500,00		34 335,00	197 835,00		163 500,00			
Celkem		163500,00		34335,00	197835,00		163500,00			

ROZPOČET

Stavba: Výměna rozváděče RH a RE
Objekt: ZL15

Objednatel:
Zhotovitel:
Místo:

Zpracoval:
Datum: 29. 6. 2021

Č.	KCN	Kód položky	Popis	MJ	Množství celkem	Cena jednotková	Dodávka	Montáž	Cena celkem	Hmotnost celkem
HSV Práce a dodávky HSV								5 351,82	5 351,82	
9 Ostatní konstrukce a práce, bourání								5 351,82	5 351,82	
1	R	971033181	Vybourání otvorů ve zdivu cihelném D do 60 mm na MVC nebo MV tl do 900 mm	kus	1,000	1 079,68		1 079,68	1 079,68	
33	R	x1	Vybourání stávající kce rozvaděče RH 143x168x30cm z cihl.zdi s příplatkem za přítomnost kabeláže	kpl	1,000	706,30		706,30	706,30	
34	R	x2	Příprava (dozdívka,...) niky pro osazení 2 nových rozvaděčů 59x138x9 cm	kpl	1,000	1 025,90		1 025,90	1 025,90	
35	R	x3	Zednické začištění kolem nových rozvaděčů, průrazů a rýh	kpl	1,000	2 539,94		2 539,94	2 539,94	
741 Elektroinstalace - silnoproud							111 212,30	46 935,88	158 148,18	0,031
2	R	741110402	Montáž hadice ochranná D přes 25 do 50 mm	m	7,000	34,46		241,22	241,22	
3	345	34571351	trubka elektroinstalační ohebná dvouplášťová korugovaná (chránička) D 41/50mm, HDPE+LDPE	m	7,350	25,66	188,60		188,60	0,002
4	R	741120103	Montáž vodič Cu izolovaný plný a laněný s PVC pláštěm žíla 25-35 mm2 zatažený (např. CYKY)	m	3,000	298,32		894,96	894,96	
5	120	1203144	KABEL 1-CYKY 4DX35 (1-CYKY-O 4X35)	m	3,450	440,14	1 518,48		1 518,48	
6	R	741120105	Montáž vodič Cu izolovaný plný a laněný s PVC pláštěm žíla 50-70 mm2 zatažený (např. CYKY)	m	7,000	381,40		2 669,80	2 669,80	
7	139	1393047	KABEL 1-CYKY-J 4X70 BUBEN	m	8,050	1 052,38	8 471,66		8 471,66	0,028
8	R	741120401	Montáž vodič Cu izolovaný drátovací plný a laněný žíla 0,35-6 mm2 v rozváděči (např. CY)	m	3,000	173,12		519,36	519,36	
9	125	1257383003	KABEL CYKY-J 3x1,5, KRUH 50M	m	5,750	14,58	83,84		83,84	0,001
10	R	741123815	Demontáž kabel Cu plný kulatý žíla 3x25 až 35 mm2, 4x16 až 25 mm2, 5x16 mm2, 24x2,5 mm2, 37x1,5 mm2, 48x1,5 mm2 uloženy pevně	m	5,000	286,07		1 430,35	1 430,35	
11	R	741130001	Ukončení vodič izolovaný do 2,5 mm2 v rozváděči nebo na přístroji	kus	171,000	21,56		3 686,76	3 686,76	
12	R	741130006	Ukončení vodič izolovaný do 16 mm2 v rozváděči nebo na přístroji	kus	20,000	30,21		604,20	604,20	

Č.	KCN	Kód položky	Popis	MJ	Množství celkem	Cena jednotková	Dodávka	Montáž	Cena celkem	Hmotnost celkem
13	R	741130008	Ukončení vodič izolovaný do 35 mm2 v rozváděči nebo na přístroji	kus	8,000	38,78		310,24	310,24	
14	R	741130012	Ukončení vodič izolovaný do 70 mm2 v rozváděči nebo na přístroji	kus	8,000	47,87		382,96	382,96	
15	R	741130064	Ukončení vodič izolovaný do 70 mm2 nastřelení kabelového oka	kus	4,000	68,96		275,84	275,84	
16	KLU	KLU75	Kabelové oko 75/12		4,000	15,87	63,48		63,48	
17	R	741210003	Montáž rozvodnice oceloplechová nebo plastová běžná do 100 kg	kus	2,000	7 347,49		14 694,98	14 694,98	
18	R	CE	Zkoušky a dokumentace rozváděče	ks	2,000	2 500,57		5 001,14	5 001,14	
19		RH	Rozvodnice z komponent SCHRACK IL308228-F, CSIL129228, CSEIK2U28E vč.výzbroje dle PD	ks	1,000	74 148,19	74 148,19		74 148,19	
20		RE	Rozvodnice z komponent SCHRACK IL308228-F, CSIL127228, CSEIK2U28E vč.výzbroje dle PD	ks	1,000	22 101,64	22 101,64		22 101,64	
21	R	741211817	Demontáž rozvodnic kovových pod omítkou s krytím do IPx4 plochou přes 0,8 m2	kus	2,000	970,34		1 940,68	1 940,68	
22	R	741213841	Demontáž kabelu silového z rozvodnice průřezu žil do 4 mm2 se zachováním funkčnosti	kus	57,000	39,08		2 227,56	2 227,56	
23	R	741213845	Demontáž kabelu silového z rozvodnice průřezu žil do 25 mm2 se zachováním funkčnosti	kus	5,000	72,92		364,60	364,60	
24	R	741213847	Demontáž kabelu silového z rozvodnice průřezu žil přes 25 mm2 se zachováním funkčnosti	kus	1,000	80,50		80,50	80,50	
36	R	RE V	Montáž instalační (vnitřní) konstrukce RE vč.popisu a učesání kabelů dle projektu	kpl	1,000	900,03		900,03	900,03	
37		RE VM	Dodávka pomoc.materiálu pro připojení kabeláže RE	kpl	1,000	1 154,25	1 154,25		1 154,25	
38	R	RH VP	Montáž instalační (vnitřní) konstrukce RH vč.popisu, učesání a případně nastavení kabelů dle projektu	kpl	1,000	1 388,84		1 388,84	1 388,84	
39		RH VM	Dodávka pomoc.materiálu pro připojení kabeláže RH	kpl	1,000	1 542,78	1 542,78		1 542,78	
29	R	DOK	Práce v souvislosti s přemístěním RE mobilní operátor	soubor	1,000	1 386,86		1 386,86	1 386,86	
30		DOD	Podružný a spotřební materiál	soubor	1,000	1 939,38	1 939,38		1 939,38	
31	R	PRES	Přesun hmot a likvidace odpadu	soubor	1,000	2 181,71		2 181,71	2 181,71	
40	R	x4	Demontáž podružného elektroměru v samost.skříní (venk.divadlo)	kpl	1,000	767,75		767,75	767,75	
41	R	x5	Koordinace technika PRE s připojením nového RE vč. 2 přihlášek	kpl	1,000	2 049,75		2 049,75	2 049,75	
32	R	REV	Revize elektrické instalace	soubor	1,000	2 935,79		2 935,79	2 935,79	

Celkem

111 212,30

52 287,70

163 500,00

0,031