



### **ČEZ Distribuce, a.s.**

se sídlem: Teplická 874/8, 405 02 Děčín IV. - Podmokly  
zapsaná v obchodním rejstříku vedeném u Krajského soudu v Ústí nad Labem,  
oddíl B, vložka č. 2145

IČ: 24729035

bankovní spojení: KB a.s.

číslo účtu: [REDACTED]

předmět podnikání – distribuce elektřiny na základě licence č. 121015583

zastoupena [REDACTED]

(dále jen „Oprávněná“)

(dále jen „Oprávněná“)

a

### **Statutární město Kladno**

se sídlem : nám. Starosty Pavla 44, 272 52 Kladno

IČ: 00234516

DIČ: CZ 00234516

bankovní spojení: Komerční banka a.s. - pobočka Kladno

číslo účtu: [REDACTED]

zastoupeno: panem Jiřím Chvojkou – statutární náměstek primátora

(dále jen „Povinný“)

uzavřeli níže uvedeného dne, měsíce a roku

## **Smlouvu o zřízení věcného břemene - služebnosti**

podle ustanovení § 1257 a násl. zákona č. 89/2012 Sb., občanský zákoník, v platném znění (dále jen „občanský zákoník“), k provedení ustanovení § 25 odst. 4 zákona č. 458/2000 Sb., o podmínkách podnikání a o výkonu státní správy v energetických odvětvích a o změně některých zákonů (dále jen „energetický zákon“)

číslo 2021/0425/OSM\_OSM

1.

1.1.

Povinný je vlastníkem pozemků parc. č. 207, p.č. 251, p.č. 252/1, p.č. 322/1, p.č. 802/1, p.č. 830, p.č. 855, p.č. 881, p.č.942, p.č. 970, p.č. 971 a p.č. 1170 katastrální území Kročehlavy v obci Kladno, zapsaných na listu

vlastnictví č. 10001, vedených Katastrálním úřadem pro Středočeský kraj, katastrální pracoviště v Kladně /dále jen „**služebný pozemek**“/.

Oprávněná je provozovatelem distribuční soustavy (dále jen „PDS“) na území vymezeném licenci na distribuci elektřiny udělenou PDS Energetickým regulačním úřadem. Distribuční soustava je provozována ve veřejném zájmu. PDS má povinnost zajišťovat spolehlivé provozování, obnovu a rozvoj distribuční soustavy na území vymezeném licenci, přičemž při výkonu licencované činnosti, pokud jí dojde k zatížení cizí nemovitosti, je PDS povinen k této nemovitosti zřídit věcné břemeno (služebnost) podle energetického zákona, jako jeden z předpokladů pro plnění práv a povinností plynoucích PDS z energetického zákona.

Služebný pozemek se nachází na území vymezeném licenci, v němž Oprávněná provozuje distribuční soustavu. Oprávněná má povinnost zřídit věcné břemeno umožňující zřídit a provozovat ve smyslu §25 odst. 3 písm. e) energetického zákona na služebném pozemku zařízení distribuční soustavy.

### 1.2.

Předmětem této smlouvy je zřízení věcného břemene – osobní služebnosti – zřízení umístění a provozování zařízení distribuční soustavy podle § 25 odst. 4 energetického zákona a ve smyslu obecných ustanovení o služebnosti podle § 1257 a 1266 občanského zákoníku (dále jen „věcné břemeno“). Obsah věcného břemene je specifikován v článku II. této smlouvy. Věcné břemeno se zřizuje na služebných pozemcích ve prospěch Oprávněné v rozsahu uvedeném v této smlouvě a k účelu vyplývajícím z přísl. ustanovení energetického zákona. Povinný se za podmínek stanovených touto smlouvou a zákonem zavazuje strpět práva Oprávněné plynoucí z věcného břemene a s ním spojených zákonných omezení a Oprávněná prohlašuje, že tato práva přijímá a bude je vykonávat za podmínek sjednaných touto smlouvou a stanovených zákonem.

### 1.3

Povinný výslovně prohlašuje, že není žádným způsobem omezen v právu zřídit ke služebnému pozemku věcné břemeno, že služebný pozemek není zatížen žádným zástavním, předkupním či jiným věcným nebo závazkovým právem, kterým by byl znemožněn účel této smlouvy. Povinný prohlašuje, že mu nejsou známy faktické nebo právní vady služebného pozemku, kterými by byl znemožněn účel této smlouvy.

## 2.

### 2.1.

Oprávněný vybudoval na služebných pozemcích stavbu součásti distribuční soustavy podzemního vedení, a to „**Kladno, Brožíkova a okolní ul. – obnova kNN**“ č. stavby: **IE-12-6006725** (dále jen „Součást distribuční soustavy“).

Skutečná poloha Součásti distribuční soustavy je vyznačena v geometrickém plánu č. 3243-98/2020, vyhotoveném společností Engie Services, a.s. /dále jen „geometrický plán“/, který je přílohou a nedílnou součástí této smlouvy. Součást distribuční soustavy je inženýrskou sítí ve smyslu § 509 občanského zákoníku se všemi k ní náležejícími součástmi.

### 2.2.

Povinný jako vlastník služebných pozemků uvedených v bodě 1.1. této smlouvy zřizuje ve smyslu § 25 odst. 4 energetického zákona ve prospěch Oprávněné věcné břemeno, jehož obsahem je právo Oprávněné zřídit, provozovat,

opravovat a udržovat Součást distribuční soustavy na služebném pozemku. Věcné břemeno zahrnuje též právo Oprávněné provádět na Součásti distribuční soustavy úpravy za účelem její obnovy, výměny, modernizace nebo zlepšení její výkonnosti, včetně jejího odstranění, a to v rozsahu vyznačeném v geometrickém plánu.

### 2.3.

Věcné břemeno, zřízené touto smlouvou, se sjednává jako časově neomezené a zaniká v případech stanovených právními předpisy.

## 3.

### 3.1.

Oprávněná z věcného břemene má ve vztahu ke služebnému pozemku dále oprávnění:

- vstupovat a vjíždět na služební pozemek v souvislosti se zřizováním, obnovou a provozováním Součásti distribuční soustavy
- na svůj náklad odstraňovat a oklešťovat na služebném pozemku stromoví a jiné porosty a provádět likvidaci odstraněného a okleštěného stromoví a jiných porostů ohrožujících bezpečné a spolehlivé provozování Součásti distribuční soustavy

Oprávněná je povinna při výkonu oprávnění, popsanych shora, postupovat striktně ve smyslu § 25 odst. 8 energetického zákona, tj. co nejvíce šetřit práva Povinného a vstup na služební pozemky mu bezprostředně oznámit.

Před provedením oklešťování je Oprávněná povinna obstarat si souhlasné vyjádření Odboru životního prostředí Magistrátu města Kladna.

Po skončení prací je Oprávněná povinna uvést služební pozemek do předchozího stavu, a není-li to možné s ohledem na povahu provedených prací, do stavu odpovídajícího jeho předchozímu účelu nebo užívání a bezprostředně oznámit tuto skutečnost Povinnému. Po provedení odstranění nebo okleštění stromoví je Oprávněná povinna na svůj náklad provést likvidaci vzniklého klesu a zbytků po těžbě.

### 3.2.

Oprávněná je povinna zpřístupnit Povinnému dokumentaci součásti distribuční soustavy v rozsahu nutném k ochraně jeho oprávněných zájmů.

## 4.

### 4.1.

Povinný z věcného břemene je povinen strpět výkon práva Oprávněné, vyplývající z této Smlouvy a energetického zákona a zdržet se veškeré činnosti, která vede k ohrožení součásti distribuční soustavy a omezení výkonu tohoto práva Oprávněné.

Povinnost strpět výkon práv ze služebnosti je spojena s vlastnictvím služebných pozemků uvedených v článku I. této smlouvy. Povinným je každý vlastník služebných pozemků uvedených v článku I. této smlouvy.

## 5.

### 5.1.

Věcné břemeno se zřizuje úplatně. Smluvní strany se dohodly na úplatě ve výši 150,- Kč/m<sup>2</sup> + zákonná sazba DPH pruhu vymezeného ochranným pásmem vedení. Úplata za 1613 bm činí celkem 483.900,-Kč bez DPH, DPH činí 101.619,-Kč, t.j. celkem **585.519,-Kč**.

Tato částka se snižuje o kauci ve výši 500,-Kč, slovy pětset korun českých, která byla zaplácena před podpisem této smlouvy budoucím oprávněným dne 6.4.2018 na účet Statutárního města Kladna.

Zbývající částka úplaty za zřízení služebnosti, snižená o kauci, činí **585.019,-Kč** (slovy: pět set osmdesát pět tisíc devatenáct korun českých) a bude zaplácena do 30-ti dnů od podpisu této smlouvy na účet Statutárního města Kladna: č.ú. [redacted] což Povinný svým podpisem stvrzuje.

### 5.2.

Pokud Oprávněná nezplatí úplatu ve výši a lhůtě stanovené bodem 5.1. této smlouvy, je povinna zaplatit Povinnému smluvní pokutu 100,-Kč za každý den prodlení.

## 6.

### 6.1.

Věcné břemeno dle této smlouvy vzniká zápisem do katastru nemovitostí. Návrh na zápis podá Oprávněná na vlastní náklady.

### 6.2.

Statutární město Kladno jako Povinný potvrzuje podle §41 zák. č. 128/2000 Sb., že jsou splněny podmínky pro vznik služebnosti dle této smlouvy v souladu s citovaným zákonem.

Zřízení věcného břemene bylo schváleno dne 25.4.2018 na 18. zasedání Zastupitelstva města v Kladně, které si vyhradilo pravomoc rozhodovat o zřízení věcných břemen na pozemcích ve vlastnictví Města Kladna v souladu s § 84, odst. 4 zákona 128/2000 Sb. o obcích ve znění pozdějších předpisů.

## 7.

### 7.1.

Tato smlouva se vyhotovuje ve čtyřech stejnopisech, oprávněný obdrží jedno vyhotovení, povinný dvě vyhotovení a jedno vyhotovení bude předloženo katastrálnímu úřadu.

### 7.2.

Smluvní strany prohlašují, že si Smlouvu před jejím podpisem přečetly, že byla uzavřena po vzájemné dohodě, podle jejich pravé a svobodné vůle, určitě, vážně a srozumitelně, nikoli za nápadně nevýhodných podmínek, což stvrzují svými podpisy.



7.3.

Smlouva a právní vztahy z ní vyplývající se řídí právním řádem České republiky. Na právní vztahy vyplývající nebo související s touto Smlouvou a v ní nebo v energetickém zákoně výslovně neupravené se přiměřeně uplatní ustanovení občanského zákoníku.

7.4.

Žádné ustanovení této smlouvy nepovažují smluvní strany za obchodní tajemství a podpisem této smlouvy bezvýhradně souhlasí s jejím uveřejněním včetně jejích změn a dodatků.

7.5.

Tato smlouva nabývá účinnosti dnem jejího zveřejnění v centrálním registru smluv.

7.6.

Smluvní strany berou na vědomí, že tato smlouva i následné dodatky k ní mohou podléhat informační povinnosti dle zákona č. 106/1999 Sb., o svobodném přístupu k informacím ve znění pozdějších předpisů a dle zákona č. 340/2015 Sb., o zvláštních podmínkách účinnosti některých smluv, uveřejňování těchto smluv a o registru smluv (zákon o registru smluv).

7.7.

Oprávněný prohlašuje, že bere na vědomí tu skutečnost, že Povinný je ve smyslu *Nařízení Evropského parlamentu a Rady (EU) 2016/679 ze dne 27. Dubna 2016 o ochraně fyzických osob v souvislosti se zpracováním osobních údajů a o volném pohybu těchto údajů a o zrušení směrnice 95/46/ES (obecné nařízení o ochraně osobních údajů)* a ve smyslu zákona č. 110/2019 Sb. o zpracování osobních údajů správcem osobních údajů subjektů údajů a že zpracovává a shromažďuje osobní údaje Oprávněného za účelem realizace této smlouvy. Povinný se zavazuje zpracovávat osobní údaje Oprávněného pouze k účelu danému touto smlouvou, bez využití jiného zpracovatele údajů. Oprávněný prohlašuje, že si je vědom všech svých zákonných práv v souvislosti s poskytnutím svých osobních údajů k účelu danému touto smlouvou. Podrobné informace o ochraně osobních údajů jsou uvedeny na oficiálních webových stránkách [www.mestokladno.cz](http://www.mestokladno.cz) v sekci Ochrana osobních údajů.

28-06-2021

V Kladně dne .....

Povinný

STATUTÁRNÍ MĚSTO KLADNO  
zastoupeno  
p. Jiřím Chvojkou  
statutární náměstek primátora



Příloha: - geometrický plán č. 3243-98/2020

v Praze... dne 26.06.2021

Oprávněný  
ČEZ Distribuce, a.s.

mar

 **DISTRIBUCE**

ČEZ Distribuce, a. s.  
Děčín - Děčín IV-Podmokly  
Teplická 874/8. PSČ 405 02  
IČO: 247 29 035

299

<b>GEOMETRICKÝ PLÁN pro</b>  <i>vymezení rozsahu věcného břemene k části pozemku</i>	Geometrický plán ověřil úředně oprávněný zeměměřický inženýr:		Stejnopis ověřil úředně oprávněný zeměměřický inženýr:	
	Jméno, příjmení: <i>Ing. Michal Jarůšek</i>		Jméno, příjmení: <i>Ing. Michal Jarůšek</i>	
	Číslo položky seznamu úředně oprávněných zeměměřických inženýrů: <i>2583/2012</i>		Číslo položky seznamu úředně oprávněných zeměměřických inženýrů: <i>2583/2012</i>	
	Dne: <i>13.1.2021</i> Číslo: <i>4002/2021</i>		Dne: <i>8. 3. 2021</i> Číslo: <i>5018/2021</i>	
Náležitostmi a přesností odpovídá právním předpisům		Tento stejnopis odpovídá geometrickému plánu v elektronické podobě uloženému v dokumentaci katastrálního úřadu		
Vyhotovitel: <i>ENGIE Services a.s. Lhotická 793/3 143 00 Praha 4</i>	Katastrální úřad souhlasí s oželeťováním parcel.		Ověření stejnopisu geometrického plánu v listinné podobě,	
Číslo plánu: <i>3243-98/2020</i>	KÚ pro Středočeský kraj KP Kladno Ing. Michal Kulhánek PGP-28/2021-203 2021.01.18 09:27:01 CET			
Okres: <i>Kladno</i>				
Obec: <i>Kladno</i>				
Kat. území: <i>Kračehlavy</i>				
Mapový list: <i>Kladno 5-7/21</i>				
Dosavodním vlastníkům pozemků byla poskytnuta možnost seznámit se v terénu s průběhem navržených nových hranic, které byly označeny předepsaným způsobem:				

VÝKAZ DOSAVADNÍHO A NOVÉHO STAVU ÚDAJŮ KATASTRU NEMOVITOSTÍ

Dosavadní stav				Nový stav										
Označení pozemku parc. číslem	Výměra parcely		Druh pozemku Způsob využití	Označení pozemku parc. číslem	Výměra parcely		Druh pozemku Způsob využití	Typ stavby Způsob využití	Způsob určení výměry	Porovnání se stavem evidence právních vztahů				
	ha	m <sup>2</sup>			ha	m <sup>2</sup>				Díl přechází z pozemku označeného v katastru nemovitostí	dřívejší poz. evidenci	Číslo listu vlastnictví	Výměra dílu	Označení dílu
207										207		10001		
251										251		10001		
252/1										252/1		10001		
322/1										322/1		10001		
722										722		22477		
725										725		20770		
727										727		20108		
730										730		21031		
802/1										802/1		10001		
830										830		10001		
840										840		20218		
844										844		21375		
845										845		21321		
847										847		21844		
849										849		20087		
851										851		20016		
853										853		21362		
855										855		10001		
857										857		21076		
861										861		21361		
862										862		21383		
863										863		21381		
864										864		22064		
866										866		20407		
867										867		21380		
868										868		21379		
870										870		20574		
872										872		21409		
873										873		21269		
876										876		21045		
881										881		10001		
882										882		21560		
885										885		21407		
887										887		21002		
888										888		22033		
889										889		21408		
890										890		20764		
892										892		20358		
893										893		21745		
894/1										894/1		23274		
895										895		21434		
898/1										898/1		21425		
900										900		22221		
902										902		21428		
904										904		21444		
906										906		21433		
907										907		20658		
942										942		10001		
943										943		20889		
945										945		21569		
947										947		20302		
952										952		22661		
956										956		20513		
959										959		20525		
962										962		20328		
965										965		21567		
966										966		20765		
969										969		20677		
970										970		10001		

VÝKAZ DOSAVADNÍHO A NOVÉHO STAVU ÚDAJŮ KATASTRU NEMOVITOSTÍ

Dosavadní stav				Nový stav										
Označení pozemku parc. číslem	Výměra parcely		Druh pozemku Způsob využití	Označení pozemku parc. číslem	Výměra parcely		Druh pozemku Způsob využití	Typ stavby Způsob využití	Způsob určení výměry	Porovnání se stavem evidence právních vztahů				
	ha	m <sup>2</sup>			ha	m <sup>2</sup>				Díl přechází z pozemku označeného v katastru nemovitostí	dřívejší poz. evidenci	Číslo listu vlastnictví	Výměra dílu	Označení dílu
971										971		10001		
984/1										984/1		22570		
991										991		21029		
994										994		20145		
996										996		21875		
999										999		21452		
1000										1000		31327		
1003										1003		20884		
1005										1005		21417		
1007										1007		21416		
1012										1012		21022		
1017										1017		21085		
1019										1019		20647		
1049/1										1049/1		31339		
1132										1132		20488		
1134										1134		20676		
1136										1136		20774		
1158										1158		21389		
1159										1159		21395		
1161										1161		21397		
1166										1166		21396		
1169										1169		21387		
1170										1170		10001		
1171										1171		20332		
1188										1188		20164		

Oprávněný : dle listiny  
Druh věcného břemene : dle listiny



Seznam souřadnic (S-JTSK)  
Souřadnice pro zápis do KN

Č. bodu	Y	X	kód kv.
287-378	763381.65	1034468.65	3
288-3	763439.10	1034330.00	3
288-28	763506.11	1034349.09	3
288-68	763391.70	1034281.56	3
288-142	763400.65	1034285.79	3
288-152	763384.53	1034324.71	3
288-154	763377.61	1034341.43	3
288-194	763387.87	1034290.79	3
288-219	763332.36	1034250.69	3
288-280	763303.80	1034332.35	3
288-281	763302.28	1034337.19	3
288-282	763302.38	1034337.22	3
288-283	763300.99	1034341.69	3
288-284	763300.85	1034342.06	3
288-317	763311.04	1034310.49	3
288-510	763319.24	1034316.79	3
290-28	763351.95	1034250.67	3
292-129	763490.40	1034387.98	3
292-351	763492.76	1034329.95	3
303-190	763525.88	1034465.58	3
304-287	763580.82	1034477.65	3
304-372	763538.42	1034460.03	3
1974-1052	763393.20	1034282.27	8
1974-1129	763299.89	1034345.64	8
2554-262	763323.86	1034430.07	3
2554-264	763324.53	1034301.17	3
2554-269	763318.95	1034316.94	3
2554-620	763405.54	1034411.04	8
3185-83	763587.83	1034481.44	3
3185-84	763591.81	1034475.02	3
3185-85	763591.39	1034474.52	3
3185-86	763592.25	1034474.89	3
3185-87	763592.23	1034474.27	3
3185-88	763595.18	1034475.53	3
3185-89	763593.46	1034474.54	3
3185-91	763599.95	1034475.96	3
3185-93	763600.84	1034475.88	3
3185-95	763600.42	1034475.45	3
3185-96	763601.55	1034473.39	3
3185-97	763603.02	1034471.50	3
3185-98	763603.51	1034471.84	3
3185-99	763602.17	1034473.48	3
3185-105	763585.90	1034481.57	3
3185-106	763586.18	1034481.01	3
3185-107	763584.15	1034480.15	3
3185-108	763584.47	1034479.63	3
3185-116	763556.92	1034468.72	3
3185-120	763548.42	1034465.31	3
3185-121	763548.66	1034464.75	3
3185-126	763527.05	1034456.32	8
3185-127	763527.12	1034455.71	8
3185-129	763526.40	1034455.41	3
3185-130	763527.33	1034451.46	3
3185-131	763527.91	1034451.64	3
3185-133	763528.29	1034450.19	3
3185-147	763515.70	1034451.43	8
3185-148	763516.10	1034450.94	8
3185-151	763507.06	1034448.11	3
3185-152	763507.28	1034447.55	3
3185-161	763478.90	1034436.39	3
3185-162	763479.12	1034435.83	3
3185-171	763453.11	1034425.36	3
3185-172	763453.33	1034424.80	3
3185-174	763450.94	1034423.98	3
3185-175	763449.38	1034424.24	3
3185-176	763449.56	1034423.66	3
3185-179	763444.06	1034421.87	3
3185-180	763444.30	1034421.33	3
3185-185	763418.44	1034411.08	5
3185-186	763418.67	1034410.53	5
3185-187	763417.58	1034410.47	3
3185-188	763418.32	1034410.25	3
3185-189	763418.28	1034408.73	3
3185-190	763419.04	1034408.43	3
3215-63	763404.98	1034415.19	3
1	763528.64	1034458.90	3
2	763529.13	1034457.17	3
3	763538.28	1034460.94	3
4	763580.11	1034478.43	3
5	763588.15	1034482.14	3
6	763600.17	1034476.62	3
7	763580.60	1034478.00	3
8	763580.94	1034477.18	3
9	763580.52	1034477.03	3
10	763580.25	1034477.41	3

Seznam souřadnic (S-JTSK)  
Souřadnice pro zápis do KN

Č. bodu	Y	X	kód kv.
11	763580.08	1034477.76	3
12	763557.38	1034468.26	3
13	763557.45	1034467.94	3
14	763557.53	1034467.59	3
15	763556.94	1034467.46	3
16	763556.89	1034467.71	3
17	763556.81	1034468.03	3
18	763538.80	1034460.51	3
19	763538.92	1034460.24	3
20	763539.04	1034459.85	3
21	763538.58	1034459.65	3
22	763538.25	1034460.27	3
23	763529.04	1034456.48	3
24	763529.28	1034448.25	3
25	763529.91	1034448.46	3
26	763530.10	1034447.89	3
27	763528.98	1034447.53	3
28	763527.73	1034449.98	3
29	763525.85	1034455.18	3
30	763516.57	1034451.12	3
31	763485.56	1034438.31	3
32	763485.66	1034438.07	3
33	763485.92	1034437.51	3
34	763485.29	1034437.29	3
35	763485.10	1034437.84	3
36	763485.00	1034438.09	3
37	763471.33	1034432.70	3
38	763471.55	1034432.20	3
39	763476.91	1034419.88	3
40	763477.12	1034420.00	3
41	763477.46	1034420.15	3
42	763477.74	1034419.53	3
43	763477.38	1034419.37	3
44	763477.15	1034419.33	3
45	763484.13	1034402.65	3
46	763484.27	1034402.74	3
47	763484.69	1034402.90	3
48	763484.92	1034402.33	3
49	763484.51	1034402.16	3
50	763484.36	1034402.09	3
51	763489.80	1034388.57	3
52	763490.07	1034388.76	3
53	763490.41	1034388.93	3
54	763490.75	1034388.21	3
55	763490.03	1034388.02	3
56	763494.18	1034378.97	3
57	763498.80	1034367.10	3
58	763499.19	1034367.08	3
59	763499.56	1034367.23	3
60	763499.73	1034366.84	3
61	763499.35	1034366.68	3
62	763499.03	1034366.54	3
63	763506.84	1034347.70	3
64	763507.22	1034347.89	3
65	763507.58	1034348.04	3
66	763507.81	1034347.47	3
67	763507.45	1034347.32	3
68	763506.52	1034346.90	3
69	763498.34	1034366.63	3
70	763493.72	1034378.46	3
71	763485.62	1034375.14	3
72	763481.30	1034385.53	3
73	763480.97	1034385.42	3
74	763480.67	1034385.32	3
75	763480.48	1034385.89	3
76	763480.74	1034385.98	3
77	763481.06	1034386.08	3
78	763476.32	1034397.06	3
79	763476.07	1034396.99	3
80	763475.73	1034396.90	3
81	763475.58	1034397.49	3
82	763475.83	1034397.55	3
83	763476.08	1034397.61	3
84	763471.48	1034408.62	3
85	763471.16	1034408.52	3
86	763470.84	1034408.42	3
87	763470.66	1034409.00	3
88	763470.93	1034409.08	3
89	763471.24	1034409.18	3
90	763463.82	1034426.56	3
91	763463.12	1034428.72	3
92	763463.01	1034429.05	3
93	763451.52	1034424.17	3
94	763451.61	1034423.96	3
95	763451.74	1034423.49	3

Seznam souřadnic (S-JTSK)  
Souřadnice pro zápis do KN

Č. bodu	Y	X	kód kv.
96	763451.29	1034423.29	3
97	763451.05	1034423.73	3
98	763409.49	1034404.43	3
99	763412.75	1034395.97	3
100	763418.70	1034381.90	3
101	763421.17	1034376.05	3
102	763430.31	1034379.52	3
103	763429.71	1034381.15	3
104	763425.48	1034390.61	3
105	763420.88	1034402.39	3
106	763421.71	1034402.79	3
107	763421.96	1034402.91	3
108	763422.22	1034402.37	3
109	763421.93	1034402.23	3
110	763421.64	1034402.09	3
111	763425.93	1034391.12	3
112	763426.53	1034391.37	3
113	763426.81	1034391.49	3
114	763427.04	1034390.94	3
115	763426.76	1034390.82	3
116	763426.16	1034390.57	3
117	763430.15	1034381.63	3
118	763430.54	1034381.77	3
119	763430.83	1034381.87	3
120	763431.03	1034381.31	3
121	763430.77	1034381.21	3
122	763430.38	1034381.08	3
123	763431.07	1034379.16	3
124	763421.39	1034375.49	3
125	763421.90	1034374.12	3
126	763427.84	1034359.74	3
127	763431.04	1034352.05	3
128	763439.91	1034330.61	3
129	763442.87	1034323.58	3
130	763446.38	1034315.48	3
131	763448.89	1034308.86	3
132	763448.63	1034307.99	3
133	763448.35	1034307.85	3
134	763425.82	1034296.84	3
135	763411.51	1034290.04	3
136	763401.95	1034285.26	3
137	763400.97	1034284.86	3
138	763392.71	1034281.41	3
139	763370.54	1034270.48	3
140	763356.90	1034264.00	3
141	763356.21	1034263.21	3
142	763350.72	1034260.02	3
143	763342.95	1034255.61	3
144	763341.75	1034255.74	3
145	763341.44	1034255.84	3
146	763340.30	1034256.23	3
147	763339.61	1034256.95	3
148	763332.71	1034276.45	3
149	763330.69	1034281.85	3
150	763325.48	1034296.75	3
151	763323.55	1034302.26	3
152	763318.43	1034316.56	3
153	763316.98	1034321.23	3
154	763312.89	1034332.05	3
155	763306.67	1034349.43	3
156	763299.44	1034345.39	3
157	763299.62	1034345.21	3
158	763301.41	1034342.19	3
159	763304.51	1034331.93	3
160	763307.69	1034322.09	3
161	763311.46	1034311.29	3
162	763313.24	1034306.27	3
163	763318.51	1034291.98	3
164	763320.27	1034287.07	3
165	763326.54	1034270.00	3
166	763333.26	1034251.17	3
167	763333.46	1034250.64	3
168	763329.10	1034248.05	3
169	763333.09	1034241.55	



"List 1"

1290/1

1190  
Detail:Z

Detail:X

Detail:Y

Detail:W

Detail:U

Detail:V

1185

1186

1187

1188

1189

1180

1174

1172

1171

Q  
1175

Q  
1173

1169

1170

840

838

Q  
841

Q  
839

Q  
846

842

844

845

855

868

867

868

871

1 2 3 4 5 6 7 8 9 10 11 12 13 14 15 16 17 18 19 20 21 22 23 24 25 26 27 28 29 30 31 32 33 34 35 36 37 38 39 40 41 42 43 44 45 46 47 48 49 50 51 52 53 54 55 56 57 58 59 60 61 62 63 64 65 66 67 68 69 70 71 72 73 74 75 76 77 78 79 80 81 82 83 84 85 86 87 88 89 90 91 92 93 94 95 96 97 98 99 100



"List 2"



Detail:U

Detail:T

Detail:R

Detail:Q

Detail:S

Detail:AF

Detail:AG

Detail:AH

1148

1165

1168

1169

1162

1166

1163

1160

1164

1161

1170

1159

1155

872

869

868

871

870

894/1

894/2

896

897

895

894/3

893

892

873







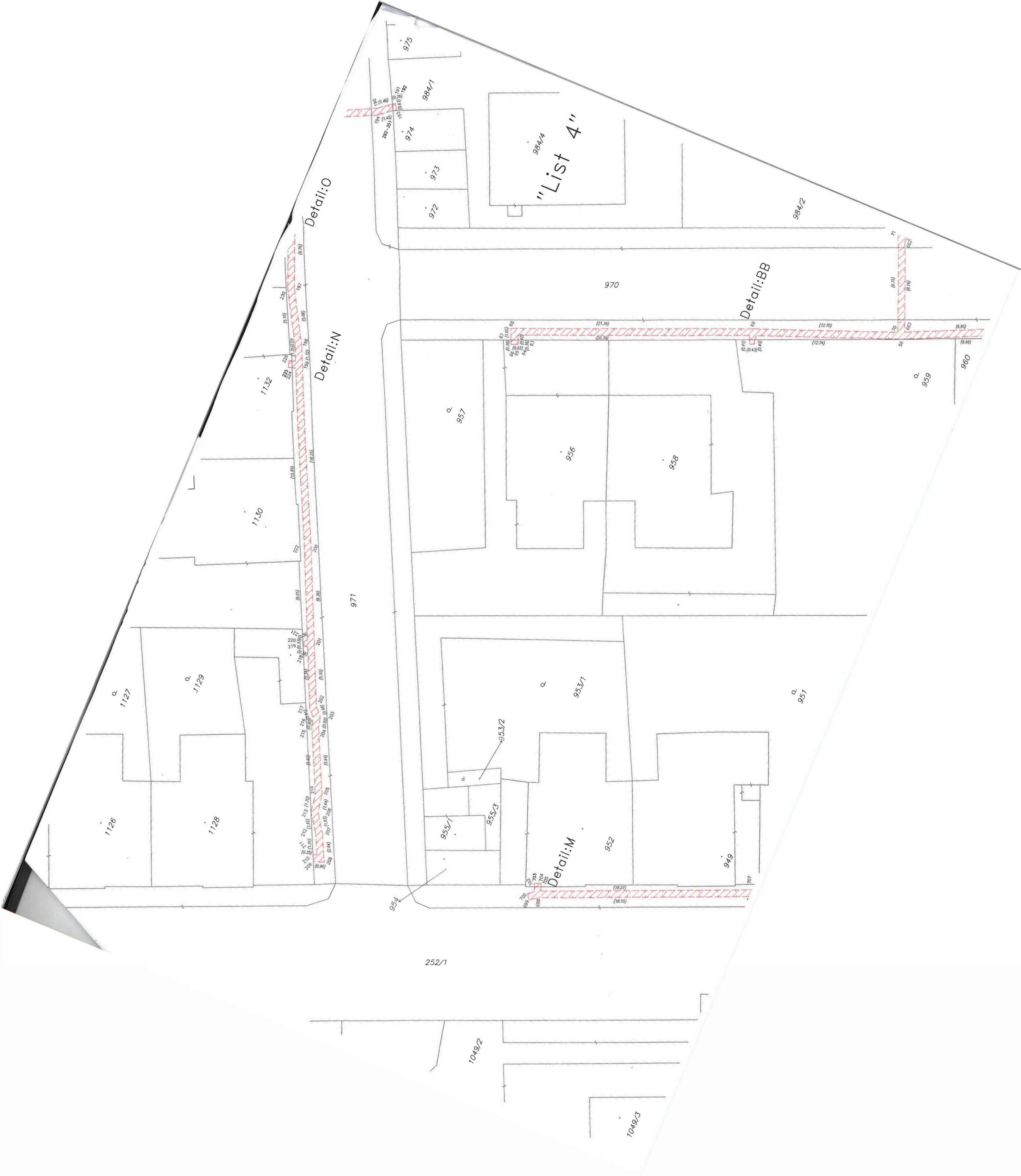







"List 6"

Detail:AV

Detail:D

Detail:L

Detail:k

Detail:C

252/1

10/10

252/1

249

998

970

968

966

967

946

944

947

945

943

969

942

929

923

925

930

932

934

933

931

3185-176  
3185-172  
3185-171  
3185-162  
3185-161  
3185-152  
3185-151  
3185-147  
3185-146  
3185-145  
3185-144  
3185-143  
3185-142  
3185-141  
3185-140  
3185-139  
3185-138  
3185-137  
3185-136  
3185-135  
3185-134  
3185-133  
3185-132  
3185-131  
3185-130  
3185-129  
3185-128  
3185-127  
3185-126  
3185-125  
3185-124  
3185-123  
3185-122  
3185-121  
3185-120  
3185-119  
3185-118  
3185-117  
3185-116  
3185-115  
3185-114  
3185-113  
3185-112  
3185-111  
3185-110  
3185-109  
3185-108  
3185-107  
3185-106  
3185-105  
3185-104  
3185-103  
3185-102  
3185-101  
3185-100

Sulcova



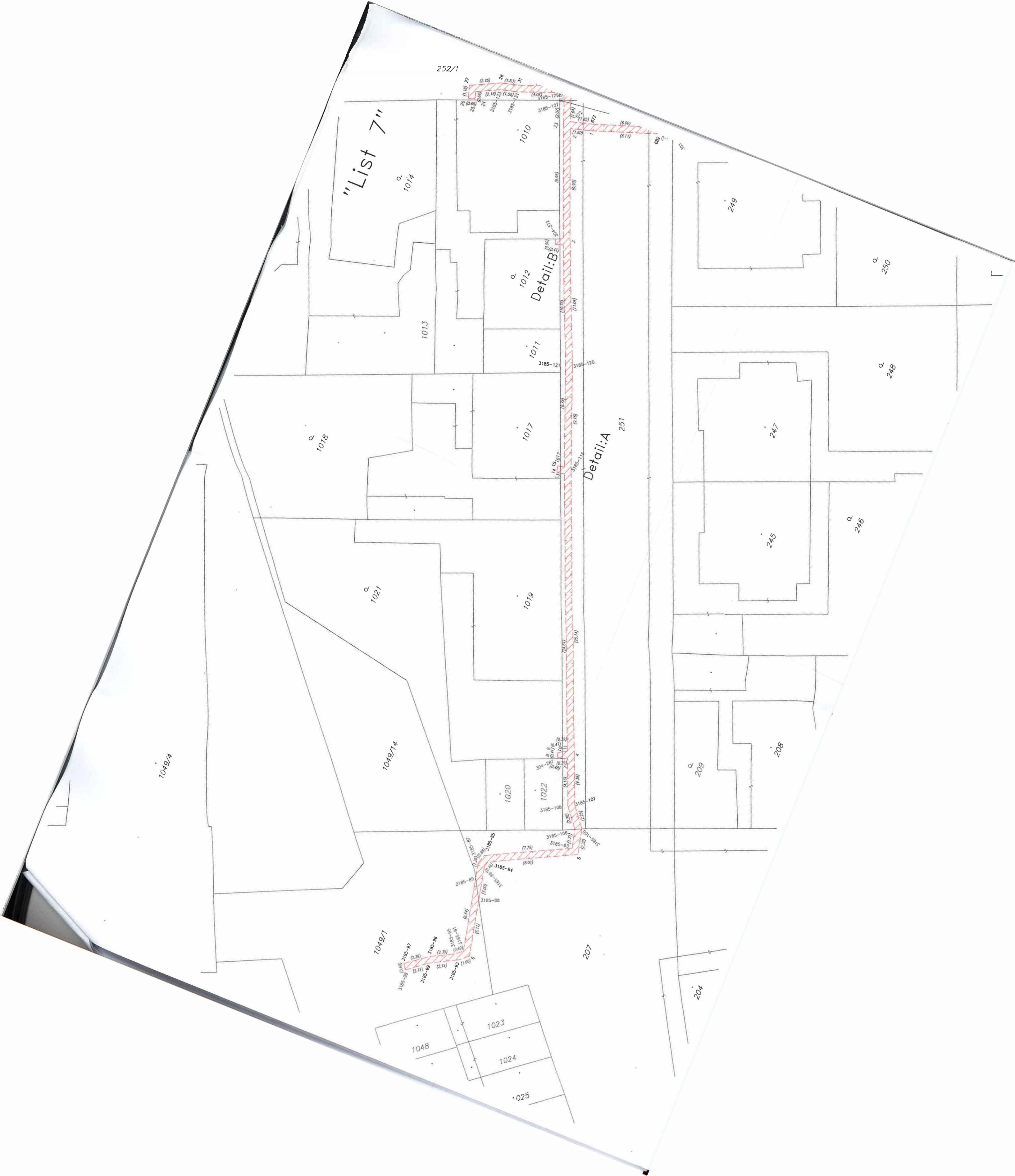

252/1

"List 7"

1014

1010

1012

Detail:B

1013

1011

1017

1018

1021

1019

251

Detail:A

249

250

248

247

246

245

1049/4

1049/14

1020

1022

209

208

1049/1

207

204

1048

1023

1024

1025

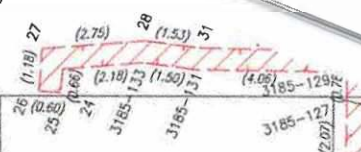



"List 8"



830

860

878

875



"List 9"







Detail:BB

984/2

989/2

1008

"List 11"

(12.74)

(12.70)

56

70

(8.75)

(8.16)

71

990

959

960

(9.90)

292-129

(0.80)

(3.38)

Detail:BA

Detail:AZ

992

962

991

970

963

965

Detail:AY

Detail:AX

995

994

967

966

Detail:AW

996

Detail:AV

968

998

999

41

42

43

44

45

46

47

48

49

50

659

660

661

662

663

664

665

666

667

668

669

670

671

672

673

674

675

676

677

678

679

680

681

682

683

684

685

686

687

688

689

690

691

692

693

694

695

696

697

698

699

700

701

702

703

704

705

706

707

708

709

710

711

712

713

714

715

716

717

718

719

720

721

722

723

724

725

726

727

728

729

730

731

732

733

734

735

736

737

738

739

740

741

742

743

744

745

746

747

748

749

750

751

752

753

754

755

756

757

758

759

760

761

762

763

764

765

766

767

768

769

770

771

772

773

774

775

776

777

778

779

780

781

782

783

784

785

786

787

788

789

790

791

792

793

794

795

796

797

798

799

800

801

802

803

804

805

806

807

808

809

810

811

812

813

814

815

816

817

818

819

820

821

822

823

824

825

826

827

828

829

830

831

832

833

834

835

836

837

838

839

840

841

842

843

844

845

846

847

848

849

850

851

852

853

854

855

856

857

858

859

860

861

862

863

864

865

866

867

868

869

870

871

872

873

874

875

876

877

878

879

880

881

882

883

884

885

886

887

888

889

890

891

892

893

894

895

896

897

898

899

900

901

902

903

904

905

906

907

908

909

910

911

912

913

914

915

916

917

918

919

920

921

922

923

924

925

926

927

928

929





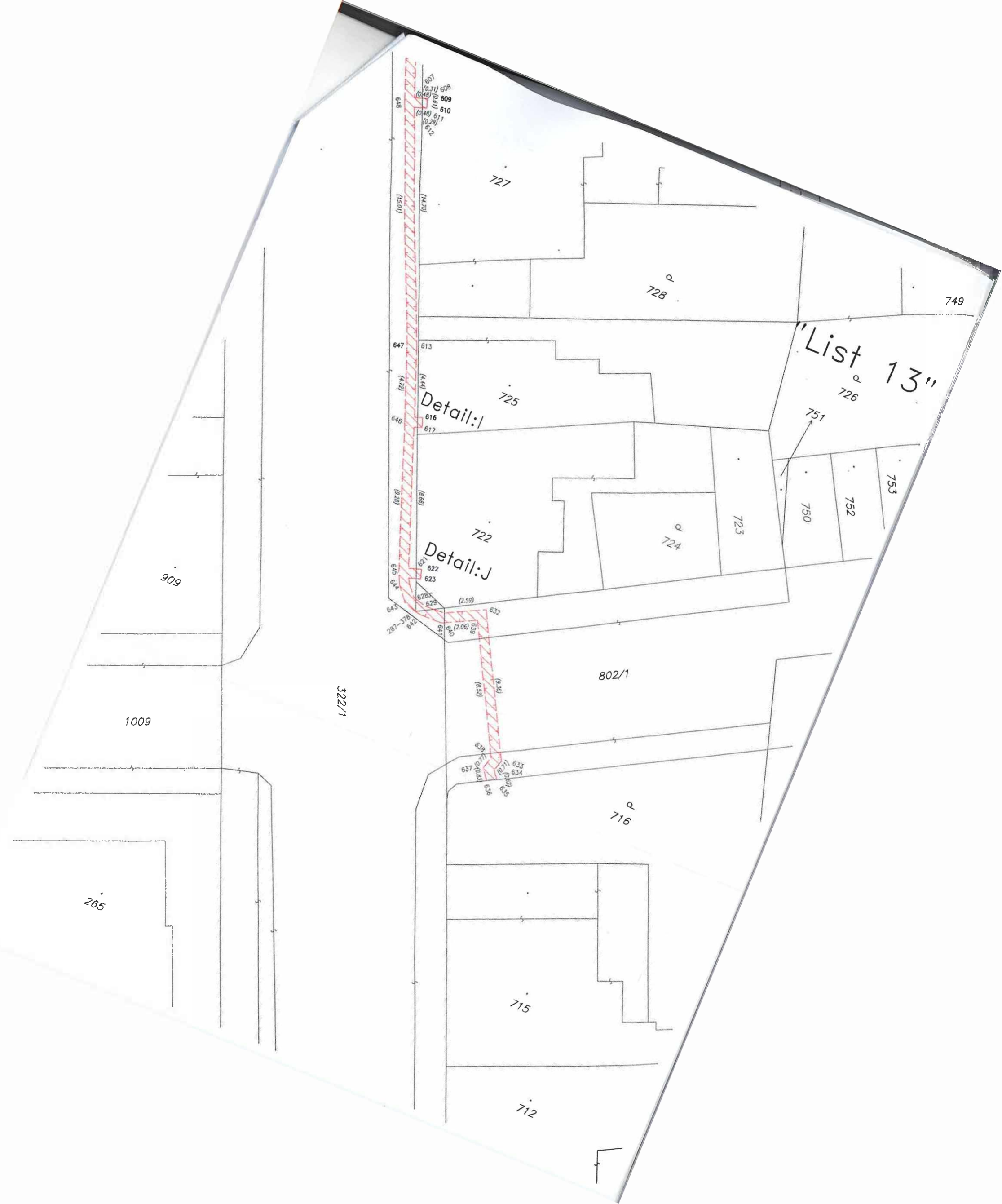

608  
609  
610  
611  
612

727

728

749

"List 13"

726

751

647

Detail: I

725

646

Detail: J

722

724

723

750

752

753

645

622  
623

628

644

629

630

631

632

633

643

642

640

641

802/1

634

635

636

637

638

639

640

641

642

716

715

712

909

1009

265

322/1