

Dodatek č. 10 k Nájemní smlouvě

který uzavřely

na straně jedné: **Město Svitavy**
IČO: 002 77 444, DIČ: CZ00277444
se sídlem T. G. Masaryka 5/35, Předměstí, 568 02 Svitavy
zastoupené starostou Mgr. Davidem Šimkem
bankovní spojení:
- dále jen pronajímatel -

a

na straně druhé: **Seniorcentrum města Svitavy s.r.o.**
IČO: 620 62 638, DIČ: CZ62062638
se sídlem T. G. Masaryka 7/33a, Předměstí, 568 02 Svitavy
společnost zapsaná v obchodním rejstříku vedeném Krajským soudem
v Hradci Králové, oddíl C, vložka 7389
zastoupena jednatelkou Bc. Lenkou Jurenovou
bankovní spojení:
- dále jen nájemce -

A.

Pronajímatel a nájemce uzavřeli dne 21.6.2011 Nájemní smlouvu ohledně nájmu objektu č.p. 7 v části obce Předměstí, nebytových prostor v objektu č.p. 715 v části obce Lány a souvisejících nemovitostí a movitých věcí, která byla měněna dodatky č. 1 až č. 9 (dále jen „Nájemní smlouva“).

Vzhledem k tomu, že nájemce nebude dle dohody stran od 1.7.2021 užívat objekt č.p. 715, ani movité věci v něm umístěné, dohodly se strany na omezení předmětu nájmu. Z důvodu přehlednosti strany přijímají nové úplné znění Nájemní smlouvy.

B.

Pronajímatel a nájemce se dohodli, že s účinností od 1.7.2021 se stávající znění Nájemní smlouvy ruší a nahrazuje tímto novým úplným zněním:

„NÁJEMNÍ SMLOUVA

kterou uzavřely

na straně jedné: **Město Svitavy**
IČO: 002 77 444, DIČ: CZ00277444
se sídlem T. G. Masaryka 5/35, Předměstí, 568 02 Svitavy
zastoupené starostou Mgr. Davidem Šimkem
bankovní spojení:
- dále jen pronajímatel -

a

na straně druhé: **Seniorcentrum města Svitavy s.r.o.**
IČO: 620 62 638, DIČ: CZ62062638
se sídlem T. G. Masaryka 7/33a, Předměstí, 568 02 Svitavy
společnost zapsaná v obchodním rejstříku vedeném Krajským soudem v Hradci
Králové, oddíl C, vložka 7389

zastoupena jednatelkou Bc. Lenkou Jurenovou
bankovní spojení:
- dále jen nájemce -

I.

- 1.1. Pronajímatel je vlastníkem:
 - a) stavební parcely p.č.st. 2/1, jejíž součástí je stavba občanského vybavení č.p. 7 v části obce Předměstí; stavba č.p. 7 je postavena na stavebních parcelách p.č. st. 2/1 a st. 4204/2,
 - b) stavební parcely p.č.st. 4204/2,
 - c) pozemkových parcel p.č. 31/2 a p.č. 3298,vše v obci Svitavy a katastrálním území Svitavy-předměstí.
- 1.2. Pronajímatel je dále vlastníkem movitých věcí (tvořící vybavení a zařízení stavby č.p. 7), které jsou uvedeny v příloze č. 1 této smlouvy.
- 1.3. Pronajímatel je vlastníkem stavební parcely p.č.st. 3451, jejíž součástí je garáž bez čp/če, v obci Svitavy a katastrálním území Svitavy-předměstí, na ulici Jungmannova ve Svitavách. V budově garáže se nachází celkem 4 garáže.
- 1.4. Vlastnictví k nemovitostem uvedeným v bodech 1.1. a 1.3. této smlouvy je zapsáno u Katastrálního úřadu pro Pardubický kraj, Katastrálního pracoviště Svitavy v katastru nemovitostí pro katastrální území Svitavy-předměstí na listu vlastnictví č. 10001.

II.

- 2.1. Pronajímatel pronajímá nájemci:
 - a) nemovitosti uvedené v bodě 1.1. této smlouvy, přičemž u pozemkové parcely p.č. 3298 je předmětem nájmu pouze část, která je vyznačena v příloze č. 2 této smlouvy,
 - b) movité věci uvedené v bodě 1.2. této smlouvy,
 - c) část garáže popsané v bodě 1.3. této smlouvy, a to první a třetí garáž zleva od vstupní brány, které jsou vyznačeny v příloze č. 3 této smlouvy, (vše dále jen „Předmět nájmu“), aby ho nájemce dočasně užíval, a nájemce Předmět nájmu do nájmu přebírá.
- 2.2. Vzhledem k charakteru Předmětu nájmu je tento pronajímán za účelem poskytování služeb se všemi s tím spojenými aktivitami a činnostmi a nájemce je oprávněn za tímto účelem předmět nájmu užívat za podmínek sjednaných touto smlouvou.

III.

- 3.1. Za užívání Předmětu nájmu se nájemce zavazuje platit pronajímateli celkové roční nájemné ve výši 3 703 993,- Kč.
- 3.2. Strany se v souladu s ustanovením § 56 odst. 4 zákona o dani z přidané hodnoty dohodly, že k celkovému ročnímu nájemnému bude připočtena DPH v zákonné výši.
- 3.3. Celkové roční nájemné + DPH je splatné 1x ročně vždy do 31. prosince kalendářního roku, za který se nájemné hradí, a to na účet pronajímatele uvedený v záhlaví této smlouvy, pokud pronajímatel nájemci nesdělí jiné číslo účtu. Splátka nájemného se považuje za uhrazenou dnem jejího připsání na účet pronajímatele.
- 3.4. Pronajímatel se na jednotlivé platby nájemného zavazuje vystavit a doručit nájemci daňový doklad. Dnem uskutečnění zdanitelného plnění je vždy 1. listopad příslušného kalendářního roku.
- 3.5. Smluvní strany si potvrzují, že celkové roční nájemné je vypočteno jako součet nájemného za nájem jednotlivých částí Předmětu nájmu uvedených v bodě 2.1. pod písm. a) - c) této smlouvy pro dané období, přičemž:

- a) nájemné za užívání předmětu nájmu uvedeného v bodě 2.1. písm. a) činí 2 913 993,- Kč,
 - b) nájemné za užívání předmětu nájmu uvedeného v bodě 2.1. písm. b) činí 750 000,- Kč,
 - c) nájemné za užívání předmětu nájmu uvedeného v bodě 2.1. písm. c) činí 40 000,- Kč.
- 3.6. V případě prodlení s úhradou nájemného se nájemce zavazuje uhradit pronajímateli smluvní pokutu ve výši 0,05 % dlužné částky za každý den prodlení. Nájemce bere na vědomí, že vedle práva na smluvní pokutu má pronajímatel v případě prodlení nájemce s úhradou nájemného i právo na zaplacení zákonného úroku z prodlení.
- 3.7. V případě, kdy nájemce neurčí, na který dluh plní, započte se plnění v tomto pořadí:
- 1. nájemné, přičemž platba se postupně započte na nájemné nejdříve splatné
 - 2. smluvní pokuta
 - 3. náklady řízení
 - 4. úroky z prodlení.
- Dále se strany dohodly, že smluvní pokuta náklady řízení, ani úroky z prodlení se neúročí.

IV.

- 4.1. Strany se dohodly, že pronajímatel nebude nájemci poskytovat žádné služby spojené s užíváním Předmětu nájmu.
- 4.2. Nájemce se zavazuje uzavřít smlouvy o dodávce služeb potřebných pro užívání touto smlouvou pronajímáných nemovitostí (zejména elektrická energie, vodné a stočné, srážkové vody, plyn, odvoz odpadů apod.) s příslušnými dodavateli služeb a tyto služby hradit přímo dodavatelům těchto služeb.
- 4.3. Náklady na pravidelné revize rozvodů energií, elektrických jističů a rozvaděčů, PHP atd. předmětu nájmu hradí ze svého nájemce a jejich provedení také včas zajistí.
- 4.4. Pojištění pronajatých nemovitých věcí pro případ škod vzniklých v důsledku živelných událostí sjedná pronajímatel.

V.

- 5.1. Pronajímatel přenechává nájemci Předmět nájmu ve stavu způsobilém užívání k dohodnutému účelu a nájemce potvrzuje, že Předmět nájmu v tomto stavu přebírá.
- 5.2. Nájemce je oprávněn užívat Předmět nájmu dohodnutým způsobem, je povinen pečovat o to, aby na něm nevznikla škoda.
- 5.3. Nájemce se zavazuje udržovat čistotu a pořádek v Předmětu nájmu.
- 5.4. V případě, že činnostmi nájemce vznikne na Předmětu nájmu škoda, je nájemce povinen ji nahradit.
- 5.5. Pronajímatel neodpovídá za věci nájemce uložené na nebo v Předmětu nájmu. Nájemce je povinen si své věci sám pojistit.
- 5.6. Nájemce je oprávněn přenechat Předmět nájmu nebo jeho část do podnájmu pouze na dobu určitou a jen po předchozím písemném souhlasu pronajímatele.
- 5.7. Nájemce se zavazuje, že na základě výzvy pronajímatele umožní tomuto vstup do pronajatých nemovitostí a prohlídku Předmětu nájmu. Nájemce se zavazuje zpřístupnit pronajímateli Předmět nájmu k provedení roční inventarizace movitých věcí k 31. prosinci každého kalendářního roku.

VI.

- 6.1. Nájemce je povinen sám na vlastní účet hradit náklady spojené s obvyklým udržováním nemovitostí, které tvoří Předmět nájmu, zejména je povinen hradit náklady na úklid nemovitostí

a dále běžnou údržbu a drobné opravy nemovitostí, jejichž cena nepřesáhne v každém jednotlivém případě částku 30 000,- Kč + DPH.

- 6.2. Provedení ostatních oprav zajišťuje na základě oznámení nájemce pronajímatel, s výjimkou oprav a náhrad škod způsobených na Předmětu nájmu v důsledku činnosti nájemce, neboť jejich opravu zajišťuje a hradí nájemce.
- 6.3. Nájemce je povinen bez zbytečného odkladu oznámit pronajímateli potřebu oprav, které je dle této smlouvy povinen provést pronajímatel a umožnit mu provedení těchto oprav, jinak nájemce odpovídá za škodu, které nesplněním této povinnosti vznikla.
- 6.4. Nájemce je oprávněn provádět bez předchozího písemného souhlasu pronajímatele drobné stavební úpravy Předmětu nájmu nepřevyšující částku 50 000,- Kč + DPH v každém jednotlivém případě.

VII.

- 7.1. Nájem se sjednává na dobu neurčitou s šestiměsíční výpovědní lhůtou a nabyl účinnosti dnem 1. ledna 2012.
- 7.2. Nájem dle této smlouvy může být ukončen pouze:
 - a) písemnou dohodou smluvních stran;
 - b) výpovědí pronajímatele;
 - c) výpovědí nájemce;
 - d) písemným odstoupením pronajímatele. Pronajímatel je oprávněn odstoupit od této smlouvy v případě:
 - že nájemce bude v prodlení s placením jakékoliv platby dle této smlouvy po dobu delší než 2 měsíce, nebo
 - že vůči nájemci bude zahájeno insolvenční řízení, nebo
 - že nájemci bude zrušeno oprávnění k poskytování sociálních služeb, nebo
 - že nájemce podstatným způsobem poruší podmínky nájmu dohodnuté v této smlouvě, zejména pokud bude Předmět nájmu užívat v rozporu s dohodnutým účelem nebo poruší povinnost dohodnutou v bodě 5.6. této smlouvy.
- 7.3. V případě, že kterákoliv ze stran vypoví tuto smlouvu, musí být výpověď učiněna písemně a doručena druhé smluvní straně. Výpovědní doba počne běžet vždy dnem následujícím po doručení výpovědi druhé smluvní straně.

VIII.

- 8.1. Po skončení nájmu je nájemce povinen vrátit pronajímateli Předmět nájmu ve stavu odpovídajícím sjednanému způsobu užívání a běžnému opotřebení a s ohledem na případné provedené opravy a úpravy.
- 8.2. Strany dohodou vylučují použití ustanovení § 2315 občanského zákoníku, tzn. že nájemce nemá právo na náhradu za převzetí zákaznické základny v případě, že smlouva skončí výpovědí ze strany pronajímatele.

IX.

- 9.1. Nedílnou součástí této smlouvy jsou:
 - příloha č. 1 - seznam pronajímaných movitých věcí,
 - příloha č. 2 - plánek s vyznačením pronajímané části p.č. 3298,
 - příloha č. 3 - plánek s vyznačením pronajímaných garáží.
- 9.2. Tato smlouva může být doplňována nebo měněna pouze na základě písemného dodatku k této smlouvě podepsaného oběma stranami. Zrušit tuto smlouvu je možno pouze písemnou formou.“

C.

Smluvní strany výslovně souhlasí s tím, aby tento dodatek (obsahující nové úplné znění Nájemní smlouvy) byl ve svém úplném znění uveřejněn v rámci informací zpřístupňovaných veřejnosti prostřednictvím dálkového přístupu. Smluvní strany prohlašují, že skutečnosti uvedené v tomto dodatku nepovažují za obchodní tajemství ve smyslu ustanovení § 504 zákona č. 89/2012 Sb. a udělují svolení k jejich užití a uveřejnění bez stanovení jakýchkoli dalších podmínek.

Smluvní strany se dohodly, že uveřejnění tohoto dodatku podle zákona o registru smluv zajistí pronajímatel.

D.

Tento dodatek nabývá platnosti dnem podpisu obou smluvních stran a účinnosti dnem 1.7.2021 (ne však dříve, než uveřejněním v registru smluv).

Nedílnou součástí tohoto dodatku č. 10 jsou nové přílohy Nájemní smlouvy, a to:

- příloha č. 1 - seznam pronajímaných movitých věcí,
- příloha č. 2 - plánec s vyznačením pronajímané části p.č. 3298,
- příloha č. 3 - plánec s vyznačením pronajímaných garáží.

K uzavření tohoto dodatku udělila předchozí souhlas Rada města Svitavy při výkonu působnosti valné hromady společnosti Seniorcentrum města Svitavy s.r.o. dne 28. 6. 2021.

Doložka dle § 41 zákona č. 128/2000 Sb., v platném znění:

Uzavření tohoto dodatku bylo schváleno Radou města Svitavy dne 28. 6. 2021.

Ve Svitavách dne 29. 6. 2021

Za pronajímatele:

Za nájemce:

.....
Mgr. David Šimek, starosta
města Svitavy

.....
Bc. Lenka Jurenová, jednatelka
Seniorcentrum města Svitavy s.r.o.

Příloha č. 1 k Nájemní smlouvě

Seznam majetku - movitý (IČO: 00277444 Období: 6/2021 Město Svitavy)

DDHM 028/0028 - ORG 04316

Evidenční číslo	Inventurní číslo	Název	Počet ks	Cena celkem	Datum pořízení
15 658	4316-01-0001	TELEFONNÍ ÚSTŘEDNA 2.NP	1	11 255,00	05.12.2011
15 777	4316-01-0002	A TERMPOPORT COP MODRÝ	3	10 878,00	23.12.2011
15 785	4316-01-0003	MYČKA NÁDOBÍ LFT 216 A/HA.R	3	29 325,00	23.12.2011
15 786	4316-01-0004	MYČKA NÁDOBÍ LFT 216 A/HA	2	18 550,00	23.12.2011
15 787	4316-01-0005	MULTIFUNKČNÍ TROUBA FH 358(WH)/HA	4	26 484,00	23.12.2011
15 788	4316-01-0006	CHLADNIČKA ELEKTROLUX ERC24010W A+ 125	2	13 084,00	23.12.2011
15 789	4316-01-0007	CHLADNIČKA ELEKTROLUX ERC19002 W8	1	7 936,94	23.12.2011
15 790	4316-01-0008	CHLADNIČKA ELEKTROLUX ERT14002W8	5	22 085,00	23.12.2011
15 887	4316-01-0009	BODOVÉ RAMENO S EL. OVLÁDÁNÍM	1	33 556,00	30.12.2011
15 890	4316-01-0012	TRANSPORTNÍ POMŮCKA SARA STEDY	3	106 500,00	30.12.2011
15 891	4316-01-0013	SADA PODLOŽNÍCH MÍS S VÍKY	2	7 000,00	30.12.2011
15 894	4316-01-0014	PLASTOVÝ KONTEJNER 11001 S VÍKEM	1	6 000,00	29.12.2011
15 895	4316-01-0015	ÚKLIDOVÝ VOZÍK NET37RD SET	2	8 568,00	30.12.2011
15 896	4316-01-0016	VOZÍK SKLADMAN 03	1	12 195,90	30.12.2011
15 897	4316-01-0017	VOZÍK SKLADMAN 01	1	5 315,40	30.12.2011
15 898	4316-01-0019	VOZÍK VAKO 120 O + PŘÍSLUŠENSTVÍ	2	10 198,80	30.12.2011
15 899	4316-01-0020	VOZÍK VAKO 120 I + PŘÍSLUŠENSTVÍ	4	21 567,60	30.12.2011
15 900	4316-01-0021	VOZÍK VELMAN 130 + PŘÍSLUŠENSTVÍ	1	10 617,30	30.12.2011
15 901	4316-01-0022	VOZÍK MAN 081A+ PŘÍSLUŠENSTVÍ	3	28 798,20	30.12.2011
15 902	4316-01-0023	VOZÍK MAN NEMO 10	1	6 234,30	30.12.2011
15 903	4316-01-0024	TELEVIZNÍ STOLEK PRO 4.1	1	4 840,00	30.12.2011
15 904	4316-01-0025	SKŘÍŇKA S UMÝVADLEM 3.25	1	6 522,00	30.12.2011
15 906	4316-01-0026	KLIENŤSKÁ KOMODA	20	77 900,00	30.12.2011
15 907	4316-01-0027	KLIENŤSKÁ ŠATNÍ SKŘÍŇ TYP A 900	24	153 480,00	30.12.2011
15 908	4316-01-0028	KLIENŤSKÁ ŠATNÍ SKŘÍŇ TYP B 900	9	58 878,00	30.12.2011
15 909	4316-01-0029	KLIENŤSKÁ ŠATNÍ SKŘÍŇ TYP B 700	6	39 252,00	30.12.2011
15 910	4316-01-0030	GARNÝŽE POKOJE 1.1,1.2,1.3,1.4	4	24 160,00	30.12.2011
15 911	4316-01-0031	GARNÝŽE POKOJE 2.1,2.2,3.1,3.2,3.3,3.4	6	37 170,00	30.12.2011
15 912	4316-01-0032	GARNÝŽE POKOJE 2.3, 2.4	2	12 180,00	30.12.2011
15 913	4316-01-0033	GARNÝŽE POKOJE 2.14, 3.14	4	12 760,00	30.12.2011
15 914	4316-01-0035	GARNÝŽE POKOJ 2.16	1	3 860,00	30.12.2011
15 915	4316-01-0036	GARNÝŽE POKOJ 2.17	1	3 650,00	30.12.2011
15 916	4316-01-0037	GARNÝŽE POKOJ 2.19, 3.18, 3.21	3	16 185,00	30.12.2011
15 917	4316-01-0038	GARNÝŽE POKOJ 3.17	1	3 075,00	30.12.2011
15 918	4316-01-0039	GARNÝŽE MÍSTNOST 4.1	1	14 020,00	30.12.2011
15 919	4316-01-0040	KLIENŤSKÝ BOTNÍK V=1086 MM	11	44 858,00	30.12.2011
15 920	4316-01-0041	KLIENŤSKÝ BOTNÍK V=N01	1	4 078,00	30.12.2011
15 921	4316-01-0042	KNIHOVNA V=224	5	28 650,00	30.12.2011
15 922	4316-01-0043	ÚLOŽNÁ SKŘÍŇ V=224	4	29 312,00	30.12.2011
15 923	4316-01-0044	KUCHYŇSKÁ LINKA A	7	130 109,00	30.12.2011
15 924	4316-01-0045	KUCHYŇSKÁ LINKA A	1	24 420,00	30.12.2011
15 925	4316-01-0046	KUCHYŇSKÁ LINKA B	4	76 568,00	30.12.2011
15 926	4316-01-0047	KUCHYŇSKÁ LINKA B	1	14 400,00	30.12.2011
15 927	4316-01-0048	KUCHYŇSKÁ LINKA C	3	25 002,00	30.12.2011
15 928	4316-01-0049	SPOLEČENSKÝ/PRACOVNÍ STŮL	8	27 208,00	30.12.2011
15 929	4316-01-0050	JÍDELNÍ STŮL TYP A120/70 KOV/SKLO	2	13 440,00	30.12.2011
15 930	4316-01-0051	JÍDELNÍ STŮL TYP B 180/70 KOV/SKLO	6	52 260,00	30.12.2011
15 931	4316-01-0052	KANCELÁŘSKÝ POČÍTAČOVÝ STŮL 120/80	9	33 876,00	30.12.2011
15 932	4316-01-0053	NÍZKÁ KANCELÁŘSKÁ SKŘÍŇ	1	4 414,00	30.12.2011
15 933	4316-01-0054	KANCELÁŘSKÝ STŮL 160/80	4	16 524,00	30.12.2011
15 934	4316-01-0055	POJÍZDNÝ ZÁSUVKOVÝ KONTEJNER	10	38 600,00	30.12.2011
15 935	4316-01-0056	JEDNACÍ STŮL TYP A 80/120	3	11 856,00	30.12.2011
15 936	4316-01-0057	JEDNACÍ STŮL TYP B 80/220	1	5 980,00	30.12.2011
15 937	4316-01-0058	ŠATNÍ SKŘÍŇ V=224,P	2	8 828,00	30.12.2011
15 938	4316-01-0059	ŠATNÍ SKŘÍŇ V=224,L	2	8 828,00	30.12.2011
15 939	4316-01-0060	UZAMYKATELNÁ SKŘÍŇ V=224,P	3	15 663,00	30.12.2011
15 940	4316-01-0061	UZAMYKATELNÁ SKŘÍŇ V=224,L	1	5 221,00	30.12.2011
15 941	4316-01-0062	KANCELÁŘSKÁ SKŘÍŇ V=224	3	20 412,00	30.12.2011
15 942	4316-01-0063	KANCELÁŘSKÁ SKŘÍŇ V=140	1	5 980,00	30.12.2011
15 943	4316-01-0064	ZÁSUVKOVÁ KANCELÁŘSKÁ SKŘÍŇ V=224	3	23 715,00	30.12.2011
15 944	4316-01-0065	ZÁSUVKOVÁ KANCELÁŘSKÁ SKŘÍŇ V=140	6	41 640,00	30.12.2011
15 945	4316-01-0066	LÉKÁRNA	1	15 420,00	30.12.2011

15 946	4316-01-0067	ČAJOVÝ STOLEK	1	4 720,00	30.12.2011
15 947	4316-01-0068	ČAJOVÝ STOLEK	2	11 760,00	30.12.2011
15 948	4316-01-0069	NEREZOVÁ SKŘÍŇ	3	22 719,00	30.12.2011
15 949	4316-01-0070	ELEKTRICKÉ POLOHOVACÍ LŮŽKO TYP A, RAL 9006	37	761 053,00	30.12.2011
15 950	4316-01-0071	JEDNOKŘESLO ESTER JEDNOMÍSTNÉ	4	22 668,00	30.12.2011
15 951	4316-01-0072	RELAXAČNÍ KŘESLO SOFTLIN K04, ETELA 1008	12	168 216,00	30.12.2011
15 952	4316-01-0073	POHOVKA ETER TROJMÍSTNÁ, ETELA 1008	2	28 172,00	30.12.2011
15 953	4316-01-0074	KŘESLO CHODBOVÉHO PROSTORU	7	43 260,00	30.12.2011
15 954	4316-01-0075	DVOJKŘESLO CHODBOVÉHO PROSTORU	2	21 540,00	30.12.2011
15 955	4316-01-0076	ŠATNÍ SKŘÍŇ SUTERÉNU	24	100 656,00	30.12.2011
15 956	4316-01-0077	VÝŠETŘOVACÍ LEHÁTKO 7035/ŽLUTÁ	24	13 813,00	30.12.2011
15 957	4316-01-0078	TRANSPORTNÍ VOZÍK PRO ZEMŘELÉ	1	35 475,00	30.12.2011
15 958	4316-01-0079	REHABILITAČNÍ LEHÁTKO 7035/MODRÁ	1	34 934,00	30.12.2011
15 994	4316-01-0080	KOPÍROVACÍ STROJ UTAX CD 5025MFP	1	33 200,00	16.01.2012
15 995	4316-01-0081	LIS ECONOMY+TISKÁRNA TTP245 PLUS	1	34 490,00	16.01.2012
15 996	4316-01-0082	PARAVÁN ZDRAVOTNICKÝ-ZÁSTĚNA KOVOVÁ ZV2	3	17 400,00	16.01.2012
15 997	4316-01-0083	TV PLAZMA SAMSUNG PS 43D450	1	9 158,00	16.01.2012
15 998	4316-01-0084	TV PLAZMA LG 42PT353	3	30 450,00	16.01.2012
16 002	4316-01-0085	TISKÁRNA HP LASERJET PRO P1606DN	4	13 944,00	16.01.2012
16 003	4316-01-0086	TISKÁRNA HP LASERJET PRO CP1525N	1	4 868,60	16.01.2012
16 018	4316-01-0088	VOZÍK PLOŠINOVÝ MANUTAN	1	9 826,83	02.02.2012
16 041	4316-01-0089	LED TELEVIZOR GOGEN TVL 26925	4	23 604,28	14.02.2012
16 042	4316-01-0090	LED TELEVIZOR GOGEN TVL 26925	2	11 802,14	14.02.2012
16 065	4316-01-0091	ŠATNÍ SKŘÍŇ D 13	2	8 888,00	27.03.2012
16 066	4316-01-0092	MECHANICKÝ VOZÍK CRONOS	2	14 035,09	27.03.2012
16 067	4316-01-0093	LED TELEVIZOR GOGEN TVL 26925	2	11 802,14	27.03.2012
16 161	4316-01-0094	LED TELEVIZOR GOGEN TVL 26925	1	5 901,07	18.06.2012
26 425	4316-03-0001	KOMODA C,4-ZÁS.,900X400X1000,ŽLUTÁ SPOD.ČELA+MODRÁ HORNÍ ČELA-DZR	1	8 418,00	27.04.2020
26 426	4316-03-0002	KOMODA C,4-ZÁS.,900X400X1000,ŽLUTÁ SPOD.ČELA+MODRÁ HORNÍ ČELA-DZR	1	8 418,00	27.04.2020
26 427	4316-03-0003	NOČNÍ STOLEK D,2XPŘEDNÍ PLOCHA MODRÁ - DZR	1	5 938,00	27.04.2020
26 428	4316-03-0004	NOČNÍ STOLEK D,2XPŘEDNÍ PLOCHA MODRÁ - DZR	1	5 938,00	27.04.2020
26 429	4316-03-0005	NOČNÍ STOLEK D,2XPŘEDNÍ PLOCHA ŽLUTÁ - DZR	1	5 938,00	27.04.2020
26 431	4316-03-0006	NOČNÍ STOLEK D,2XPŘEDNÍ PLOCHA ŽLUTÁ - DZR	1	5 938,00	27.04.2020
26 433	4316-03-0007	KOUPELNOVÁ SKŘÍŇKA, ZRCADLO, LED, TRAF0 - DZR	1	3 628,00	27.04.2020
26 435	4316-03-0008	KOUPELNOVÁ SKŘÍŇKA, ZRCADLO, LED, TRAF0 - DZR	1	3 628,00	27.04.2020
28 714	4316-03-0009	JÍDELNÍ VOZÍK 3700-HLINÍKOVÉ STOJNY-BÍLÁ-DZR	2	18 148,76	31.03.2021
28 716	4316-03-0012	SET SAGETY TROLLEY ALLROUND T3 - DZR	1	14 423,06	30.03.2021
28 743	4316-03-0018	MATRACE PROTI PROLEŽENINÁM - ANTIDEKUBITNÍ SYSTÉM DOMUS 4 KS-DZR	4	19 600,00	15.04.2021
28 747	4316-03-0021	VAK BEZ VYCPÁVKY VEL. L - DZR	1	5 491,00	27.04.2021
28 748	4316-03-0022	VAK BEZ VYCPÁVKY VEL. L - DZR	1	5 491,00	27.04.2021
28 749	4316-03-0023	VAK BEZ VYCPÁVKY VEL. XL - DZR	1	5 491,00	27.04.2021
28 750	4316-03-0024	VAK SÍŤOVÝ VEL. XL - DZR	1	7 629,00	27.04.2021
28 752	4316-03-0026	VAK KE STAVĚCÍMU ZVEDÁKU - DZR	1	4 412,00	27.04.2021
28 753	4316-03-0027	VAK KE STAVĚCÍMU ZVEDÁKU - DZR	1	4 412,00	27.04.2021
28 813	4316-03-0031	VOZÍK ÚKLIDOVÝ MAN 081A - DZR	1	11 646,35	20.05.2021
28 814	4316-03-0032	ÚKLIDOVÝ VOZÍK RUČNÍ OVLÁDÁNÍ VAKO 120I - DZR	1	6 478,90	20.05.2021
28 815	4316-03-0033	ÚKLIDOVÝ VOZÍK RUČNÍ OVLÁDÁNÍ VAKO 120I - DZR	1	6 478,90	20.05.2021
28 816	4316-03-0034	ÚKLIDOVÝ VOZÍK RUČNÍ OVLÁDÁNÍ VAKO 120I - DZR	1	6 478,90	20.05.2021
28 817	4316-03-0035	MOBILNÍ ZÁSTĚNA 2X70CM - DZR	1	4 428,00	20.05.2021
28 818	4316-03-0036	MOBILNÍ ZÁSTĚNA 2X70CM - DZR	1	4 428,00	20.05.2021
28 819	4316-03-0037	ÚKLIDOVÝ VOZÍK - VAKO120G - RUČNÍ OVLÁDÁNÍ - DZR	1	5 748,65	20.05.2021
28 822	4316-03-0038	DESKA KE SVÁŘEČCE PODNOSŮ SP-02- DZR	1	3 790,00	22.04.2021
28 820	4316-03-0039	SVÁŘEČKA PODNOSŮ S DESKOU NORDLINE SP-02, VČ. DESKA SP-12N - DZR	1	15 871,00	22.04.2021
28 821	4316-03-0040	DESKA KE SVÁŘEČCE PODNOSŮ SP-02- DZR	1	3 790,00	22.04.2021
28 823	4316-03-0041	KONTEJNER CONT. PLAST. 1100L ČERNÝ - DZR	1	6 000,00	31.05.2021
28 824	4316-03-0042	KONTEJNER CONT. PLAST. 1100L ČERNÝ - DZR	1	6 000,00	31.05.2021
28 825	4316-03-0043	KONTEJNER CONT. PLAST. 1100L MODRÝ - DZR	1	6 000,00	31.05.2021
28 826	4316-03-0044	KONTEJNER CONT. PLAST. 1100L ŽLUTÝ - DZR	1	6 000,00	31.05.2021
28 827	4316-03-0045	UHD LED TELEVIZE HISENSE 55AE7000F - DZR	1	8 071,99	01.06.2021
28 828	4316-03-0046	UHD LED TELEVIZE HISENSE 55AE7000F - DZR	1	8 071,99	01.06.2021
28 829	4316-03-0047-51	HD LED TELEVIZE VIVAX TV 32LE141T2S2 - DZR	5	16 392,95	01.06.2021
28 830	4316-03-0052-56	HD LED TELEVIZE VIVAX TV 32LE141T2S2 - DZR	5	16 392,95	01.06.2021
28 831	4316-03-0057-61	HD LED TELEVIZE VIVAX TV 32LE141T2S2 - DZR	5	16 392,95	01.06.2021
28 832	4316-03-0062-65	HD LED TELEVIZE VIVAX TV 32LE141T2S2 - DZR	4	13 114,36	01.06.2021
28 833	4316-03-0066	VOZÍK PLOŠINOVÝ 200 KG - DZR	1	5 150,00	26.05.2021
28 834	4316-03-0067	VOZÍK ODKLÁDACÍ MW - 500 - DZR	1	8 200,00	26.05.2021

28 920	4316-03-0110	AEG PRAČKA S PŘEDNÍM PLNĚNÍM 8 KG - DZR	1	12 452,87	15.06.2021
28 921	4316-03-0111	MYČKA NÁDOBÍ 60 WHIRLPOOL WIO 3T133 DL E S - DZR	1	11 626,42	15.06.2021
29 016	4316-03-0291 AŽ 0305	KOMODA 4 ZÁSUVK. -ZÁS.,900*500*1000	15	132 225,00	31.05.2021
29 017	4316-03-0306 AŽ 0308	KOMODA 4 ZÁSUVK. -ZÁS.,600*500*1000	3	13 530,00	31.05.2021
29 018	4316-03-0309 AŽ 0326	NOČNÍ STOLEK - DZR	18	64 620,00	31.05.2021
29 019	4316-03-0327 AŽ 0344	NOČNÍ STOLEK - DZR	18	64 620,00	31.05.2021
29 020	4316-03-0345 AŽ 0357	JÍDEL.STŮL 1300*800 LAMINO/KOV -DZR	13	94 991,00	31.05.2021
29 021	4316-03-0358 AŽ 0369	JÍDELNÍ STŮL 800*800 SKLO/KOV -DZR	12	64 656,00	31.05.2021
29 022	4316-03-0370 AŽ 0373	KONFERENČNÍ STOLEK 800*600 SKLO/KOV -DZR-13 KS	4	15 812,00	31.05.2021
28 992	4316-03-0374	SKŘÍŇOVÁ SESTAVA 1600*350*2600/3080 VČ. ZÁMKŮ - DZR	1	12 540,00	31.05.2021
28 993	4316-03-0375	SKŘÍŇOVÁ SESTAVA 1600*350*2590 VČ. ZÁMKŮ - DZR	1	12 540,00	31.05.2021
28 994	4316-03-0376	KANCEL.STOLOVÁ SEST, OBLOUK. STŮL,2X4ZÁSUVK.SKŘÍŇ, STŮL PC,2XJEDN	1	39 080,00	31.05.2021
28 995	4316-03-0377	KANC.SKŘÍŇ.SESTAVA VYSOKÁ,4X800*400*850,3X800*400*2300 -DZR	1	33 150,00	31.05.2021
28 996	4316-03-0378	ŠATNÍ SKŘÍŇ, 600*600*1950 - DZR	1	4 480,00	31.05.2021
29 024	4316-03-0379 AŽ 0382	KANCELÁŘSKÝ STŮL, 1600*800 S NÁSTAVBOU - DZR	4	13 336,00	31.05.2021
29 025	4316-03-0383 AŽ 0386	KONTEJNER - DZR	4	20 148,00	31.05.2021
28 999	4316-03-0387	SESTAVA ŠATNÍCH SKŘÍŇÍ, 2X 600*400*2300 - DZR	1	8 928,00	31.05.2021
29 000	4316-03-0388	SESTAVA ŠATNÍCH SKŘÍŇÍ, 2X 600*600*2200 - DZR	1	10 735,00	31.05.2021
29 001	4316-03-0389	SEST KANC. NÁBYTKU 3DÍLNÁ,KARTOTÉKA,5ZÁSUVKOVÁ, 2-DVEŘ.S POLICEMI	1	18 846,00	31.05.2021
29 002	4316-03-0390	STŮL3X1500, SESTAVA, ZAOLENÉ - DZR	1	6 750,00	31.05.2021
29 027	4316-03-0392 AŽ 0399	ŠATNÍ SKŘÍŇKA 550*600*1800- DZR	8	41 240,00	31.05.2021
29 028	4316-03-0400 AŽ 0425	ŠATNÍ SKŘÍŇKA 600*600*1800- DZR - 26KS	26	134 030,00	31.05.2021
29 029	4316-03-0426, 0427	SPISOVÁ SKŘÍŇ, 800*400*2125- DZR	2	11 436,00	31.05.2021
29 030	4316-03-0428 AŽ 0433	REGÁL VYSOKÝ, LTD, 800*400*2100 - DZR - 6KS	6	23 472,00	31.05.2021
29 031	4316-03-0434 AŽ 0481	REGÁL KOVOVÝ 900*400*1800 - DZR	48	162 096,00	31.05.2021
29 032	4316-03-0482	REGÁL VYSOKÝ 4DVEŘOVÝ,2DÍLNÝ,2X750*460*2200- DZR	1	11 100,00	31.05.2021
29 010	4316-03-0483 AŽ 0487	PŘÍSLUŠENSTVÍ LŮŽKA, OVLÁDACÍ JOYSTICK - DZR	5	33 550,00	31.05.2021
29 033	4316-03-0488,0489	PŘÍSLUŠENSTVÍ LŮŽKA, OCHRANA MEZERY PŘI PRODL.+ KLIN.MATRACE-DZR	2	8 240,00	31.05.2021
29 034	4316-03-0490 AŽ 0494	PŘÍSLUŠENSTVÍ LŮŽKA - JÍDELNÍ DESKA - DZR	5	18 835,00	31.05.2021
29 035	4316-03-0495 AŽ 0504	JÍDELNÍ STOLEK K LŮŽKU, SOLIDO 2 - DZR	10	75 900,00	31.05.2021
29 036	4316-03-0505 AŽ 0559	ČALOUNĚNÁ ŽIDLE S PODRUČKAMI, STOHOVATELNÁ - DZR	55	209 000,00	31.05.2021
29 037	4316-03-0560 AŽ 0574	KŘESLO NEPOLOHOVATELNÉ, GAVOTA A2-O-P KULOVÉ RUKOJ. "UŠÁK" - DZR	15	169 050,00	31.05.2021
29 026	4316-03-0575 AŽ 0580	SKŘÍŇ 750*400*2315 - DZR	6	35 730,00	31.05.2021
29 038	4316-03-0581 AŽ 0634	JÍDELNÍ ŽIDLE STOHOVATELNÁ S PODRUČKAMI,CHROM/PŘEKL./KOŽENKA DZR	54	231 120,00	31.05.2021
29 039	4316-03-0635 AŽ 0646	POLOH. KŘESLO POJÍZD, GAVOTA G-2-P, VČ.JÍDEL.DESKY KUL. RUKOJ DZR	12	256 500,00	31.05.2021
29 040	4316-03-0647	VĚŠÁK STOJANOVÝ DŘEVĚNÝ DZR	1	3 329,00	31.05.2021

Seznam majetku - movitý (IČO: 00277444 Období: 6/2021 Město Svitavy)
028/0016 DHIM ORG 04316

Evidenční číslo	Inventární číslo	Název	počet ks	Změněná PC	Datum pořízení
5 170	489-12-003-009	PC PRO ADMINISTRATIVU	1	8 252,00	17.06.2008
5 211	489-12-004-033	LCD DISPLAY "19"	1	4 465,00	17.06.2008
5 212	489-12-004-034	LCD DISPLAY "19"	1	4 465,00	17.06.2008
5 213	489-12-004-035	LCD DISPLAY "19"	1	4 465,00	17.06.2008
5 215	489-12-004-037	LCD DISPLAY "19"	1	4 465,00	17.06.2008
5 217	489-12-004-039	LCD DISPLAY "19"	1	4 465,00	17.06.2008
5 218	489-12-004-040	LCD DISPLAY "19"	1	4 465,00	17.06.2008
5 221	489-12-004-043	LCD DISPLAY "19"	1	4 465,00	17.06.2008
5 223	489-12-004-045	LCD DISPLAY "19"	1	4 465,00	17.06.2008

Seznam majetku - movitý (IČO: 00277444 Období: 6/2021 Město Svitavy)

DHM - 022/0000 ORG 04316/ORJ007

Evidenční číslo	Inventární číslo	Název	Ks	Změněná PC	Datum pořízení
15 861	4316-022-0001	MYČKA PODLOŽNÍCH MÍS A MOČ. LAHVÍ	2	222 000,00	29.12.2011
15 853	4316-022-0002	MIXÁŽNÍ SPRCHOVÝ PANEL S DESINFEKČÍ	1	49 000,00	29.12.2011
15 854	4316-022-0003	SPRCHOVÝ VOZÍK BASIC	1	69 000,00	29.12.2011
15 855	4316-022-0004	SPRCHOVÉ KŘESLO	1	161 801,00	29.12.2011
15 856	4316-022-0005	SPRCHOVÁ ŽIDLE	1	54 000,00	29.12.2011
15 857	4316-022-0006	ZVEDACÍ HYGIENICKÁ ŽIDLE	1	69 000,00	29.12.2011
15 858	4316-022-0007	EL. VAKOVÝ ZVEDÁK MAXI MOVE S VÁHOU	1	95 444,00	29.12.2011
15 859	4316-022-0008	ZV. VANA CLASSIC LINE PANEL 1/2, DEZINFEKCE	1	109 000,00	29.12.2011
15 860	4316-022-0009	STAVĚCÍ ZVEDÁK SARA 30, ZÁV. PÁS, PŘÍSL.	1	88 619,40	29.12.2011
15 867	4316-022-0010	ELEKTRICKÉ POLOHOVACÍ LŮŽKO TYP A R5320	2	116 854,00	22.12.2011
15 870	4316-022-0013	TELEFONNÍ ÚSTŘEDNA	1	57 958,00	14.11.2011
28 746	4316-03-0020	VAKOVÝ ZVEDÁK MAXI MOVE - DZR	1	169 031,00	27.04.2021
28 751	4316-03-0025	STAVĚCÍ ZVEDÁK - DZR	1	97 538,00	27.04.2021
28 754	4316-03-0028	TRANSPORTNÍ VOZÍK - DZR	1	45 198,00	27.04.2021
28 755	4316-03-0029	TRANSPORTNÍ VOZÍK - DZR	1	45 198,00	27.04.2021
29 051	4316-03-0184 AŽ 0217	PEČOVATELSKÉ LŮŽKO, VČ. MATRACE,LAMPIČKA,EVAK.PODL.,HRAZDA	34	1 925 080,00	31.05.2021
29 052	4316-03-0218, 0219	PEČOVAT. LŮŽKO LATERÁLNÍ , VČ. MATRACE,LAMPIČKA,EVAK.PODL.,HRAZDA	2	181 314,00	31.05.2021

Seznam majetku - movitý (IČO: 00277444 Období: 6/2021 Město Svitavy)

018/0016 ORG 04316

Evidenční číslo	Inventární číslo	Název	ks	Změněná PC
5 464	489-15-004-60	ZÁKLADNÍ SOFTWARE/WINDOWS XP	1	5 059,00

Seznam majetku - operativa (IČO: 00277444 Období: 6/2021 Město Svitavy)

OPERATIVA 902/0300 ORG 04316/ORJ007

Evidenční číslo	Inventární číslo	Název	Množství	Cena/ks	Cena celkem	Datum pořízení
15 650	4316-0001	TELEFON SIEMENS SIEGIGASETA 585 ČERNÝ	1	1 290,00	1 290,00	05.12.2011
15 651	4316-0002	TELEFON SIEMENS SIEGIGASETA 585 ČERNÝ	1	1 290,00	1 290,00	05.12.2011
15 652	4316-0003	TELEFON SIEMENS SIEGIGASETA 585 ČERNÝ	1	1 290,00	1 290,00	05.12.2011
15 653	4316-0004	TELEFON SIEMENS SIEGIGASETA 585 ČERNÝ	1	1 290,00	1 290,00	05.12.2011
15 654	4316-0005	TELEFON SIEMENS SIEGIGASETA 585 ČERNÝ	1	1 290,00	1 290,00	05.12.2011
15 655	4316-0006	TELEFON SIEMENS SIEGIGASETA 585 ČERNÝ	1	1 290,00	1 290,00	05.12.2011
15 656	4316-0007	TELEFON SIEMENS SIEGIGASETA 585 ČERNÝ	1	1 290,00	1 290,00	05.12.2011
15 657	4316-0008	TELEFON SIEMENS SIEGIGASETA 585 ČERNÝ	1	1 290,00	1 290,00	05.12.2011
15 780	4316-0011	HRNEC 11L	2	703,00	1 406,00	16.12.2011
15 781	4316-0012	HRNEC 7L	1	527,00	527,00	16.12.2011
15 783	4316-0014	KASTROL 7L	1	627,00	627,00	16.12.2011
15 784	4316-0015	KASTROL 12L	2	880,00	1 760,00	16.12.2011
15 791	4316-0016	MIKROVLNNÁ TROUBA FMOM 420W GALLET	1	1 289,92	1 289,92	16.12.2011
15 792	4316-0017	BEZPEČNOSTNÍ KOMBINOVANÝ POPELNÍK	1	1 990,00	1 990,00	22.12.2011
15 892	4316-0019	SERVÍROVACÍ VOZÍK	3	2 737,00	8 211,00	29.12.2011
15 893	4316-0020	POPELNICE PVC 240 L	1	783,33	783,33	29.12.2011
15 959	4316-0021	KLIENTSKÝ NOČNÍ STOLEK 19XP + 20XL	39	2 212,00	86 268,00	22.12.2011
15 960	4316-0022	DOPLŇUJÍCÍ STOLEK LTD	24	1 253,00	30 072,00	22.12.2011
15 961	4316-0023	DOPLŇUJÍCÍ STOLEK LTD+KOV	3	1 253,00	3 759,00	22.12.2011
15 962	4316-0024	VĚŠÁKOVÁ STĚNA TYP A 500	12	902,00	10 824,00	22.12.2011
15 963	4316-0025	VĚŠÁKOVÁ STĚNA TYP B 1200	8	2 160,00	17 280,00	22.12.2011
15 964	4316-0026	POJÍZDNÝ KLIENTSKÝ TABURET	19	1 185,00	22 515,00	22.12.2011
15 965	4316-0027	KLIENTSKÉ ZRCADLO	7	1 566,00	10 962,00	22.12.2011
15 966	4316-0028	KOUPELNOVÁ SKŘÍŇ A P	15	1 017,00	15 255,00	22.12.2011
15 967	4316-0029	KOUPELNOVÁ SKŘÍŇ A L	15	1 017,00	15 255,00	22.12.2011
15 968	4316-0030	KOUPELNOVÉ ZRCADLO	15	1 091,00	16 365,00	22.12.2011
15 969	4316-0031	KOUPELNOVÁ ZRCADLOVÁ SKŘÍŇ P	3	2 259,00	6 777,00	22.12.2011
15 970	4316-0032	KOUPELNOVÁ ZRCADLOVÁ SKŘÍŇ L	2	2 259,00	4 518,00	22.12.2011
15 971	4316-0033	DOPLNĚNÍ KUCHYŇSKÉ LINKY A	2	1 877,00	3 754,00	22.12.2011
15 972	4316-0034	DOPLNĚNÍ KUCHYŇSKÉ LINKY B	3	2 862,00	8 586,00	22.12.2011
15 973	4316-0035	KONFERENCEČNÍ STŮL	3	2 838,00	8 514,00	22.12.2011
15 974	4316-0036	JÍDELNÍ STŮL TYP A 120/70 KOV/LTD	2	2 087,00	4 174,00	22.12.2011
15 975	4316-0037	OBLOUKOVÝ JEDNACÍ STŮL	4	2 384,00	9 536,00	22.12.2011
15 976	4316-0038	VOLNÉ POLICE U PRACOVNÍHO STOLU	4	2 661,00	10 644,00	22.12.2011
15 977	4316-0039	REGÁLY BÍLÝ 100X40X200/ 4 POL.	14	2 534,00	35 476,00	22.12.2011
15 978	4316-0040	REGÁLY ATP	3	1 530,00	4 590,00	22.12.2011
15 979	4316-0041	PRACOVNÍ STOLEK	3	1 814,00	5 442,00	22.12.2011
15 980	4316-0042	KLIENTSKÁ POLICE	2	1 100,00	2 200,00	22.12.2011
15 981	4316-0043	KLIENTSKÉ KŘESLO IMPULS B, ETELA 1010	39	2 628,00	102 492,00	22.12.2011
15 982	4316-0044	KLIENTSKÁ ŽIDLE IMPULS B, ETELA 1010	21	2 628,00	55 188,00	22.12.2011
15 983	4316-0045	ŽIDLE A, STEP B, KOŽENKA	24	2 049,00	49 176,00	22.12.2011
15 984	4316-0046	JÍDELNÍ ŽIDLE SILVERTEX S9002	39	1 690,00	65 910,00	22.12.2011
15 985	4316-0047	KANCELÁŘSKÁ ŽIDLE A116 ANTRACIT, KOLEČKA	9	2 438,00	21 942,00	22.12.2011
15 986	4316-0048	POJÍZDNÁ PRACOVNÍ ŽIDLE KOŽENKA SK2	2	1 701,00	3 402,00	22.12.2011
15 987	4316-0049	LAVICE K D 13	3	1 680,00	5 040,00	22.12.2011
15 999	4316-0050	RADIOMAGNETOFON PHILIPS AZ 1027	1	742,00	742,00	05.01.2012
16 000	4316-0051	RADIOMAGNETOFON S CD HYUNDAI TRC 791A	3	742,00	2 226,00	05.01.2012
16 001	4316-0052	DVD PŘEHRÁVAČ PHILIPS DVP 3800	1	1 431,09	1 431,09	05.01.2012
16 007	4316-0053	MONITOR 19" LCD ACER V193DOB	2	2 640,00	5 280,00	19.01.2012
16 008	4316-0054	TISKÁRNA HP LASER JET PRO P1102	1	2 150,00	2 150,00	19.01.2012
20 702	4316-0062	SÍŤ LÍCUJÍCÍ BÍLÁ	12	824,00	9 888,00	13.07.2012
20 703	4316-0063	SÍŤ LÍCUJÍCÍ HNĚDÁ+BÍLÁ	11	714,00	7 854,00	13.07.2012
20 704	4316-0064	SÍŤ LÍCUJÍCÍ HNĚDÁ	8	887,75	7 102,00	13.07.2012
28 715	4316-03-0010,0011	ODPADKOVÝ KOŠ 25 L - 2 KS - DZR	2	809,92	1 619,83	31.03.2021
28 717	4316-03-0013	DÁVKOVAČ TOALETNÍHO PAPÍRU - DZR	27	1 716,00	46 332,00	30.03.2021
28 718	4316-03-0014	DÁVKOVAČ PĚNOVÉHO MÝDLA - DZR	8	1 072,50	8 580,00	30.03.2021
28 719	4316-03-0015	DÁVKOVAČ RUČNÍKŮ - DZR	8	2 574,00	20 592,00	30.03.2021
28 720	4316-03-0016	ODPADKOVÝ KOŠ - DZR	8	1 303,50	10 428,00	31.03.2021
28 721	4316-03-0017	DÁVKOVAČ DESINFEKCE - DZR	8	1 716,00	13 728,00	30.03.2021
28 745	4316-03-0019	ABTIDEKUBITNÍ SYSTÉM - MATRACE PROTI PROLEŽENINÁM - DZR	1	1 590,00	1 590,00	15.04.2021
28 808	4316-03-0030	SOUBOR MAJETKU K PŘÍLOZE Č. 9 - LOŽNÍ PRÁDLO, ÚKLIDOVÉ PROSTŘEDKY	4	96 497,92	211 885,76	20.05.2021
28 835	4316-03-0068,0069	VAŘIČ ČAJE/HORKÉ VODY 20 L DVOUPLÁŠŤOVÝ - DZR	2	2 650,00	5 300,00	26.05.2021
28 836	4316-03-0070-0075	TERMOS 5 L - NEREZ - DZR	6	2 835,00	17 010,00	26.05.2021
28 837	4316-03-0076,77	HRNEC NEREZOVÝ 22L HN 32*27,5 - DZR	2	1 690,00	3 380,00	26.05.2021
28 838	4316-03-0078,79	HRNEC NEREZOVÝ 11 L HN 28*17 - DZR	2	990,00	1 980,00	26.05.2021
28 839	4316-03-0080,0081	HRNEC NEREZOVÝ 35,5L 63X36CM - DZR	2	2 945,00	5 890,00	26.05.2021
28 840	4316-03-0082	POKLICE NEREZOVÁ PRŮMĚR 45 CM - DZR	1	590,00	590,00	26.05.2021

28 841	4316-03-0083-0086	HRNEC NEREZOVÝ 5 L HN 20*17 - DZR	4	679,00	2 716,00	26.05.2021
28 842	4316-03-0087-0089	ŠPIČÁK 26 - DZR	3	560,00	1 680,00	26.05.2021
28 844	4316-03-0090	PÁNEV LÍVAN. 9 - DZR	1	1 250,00	1 250,00	26.05.2021
28 845	4316-03-0091	KRÁJEČ KNEDLÍ - DZR	1	1 995,00	1 995,00	26.05.2021
28 846	4316-03-0092	OTVÍRÁK NA KONZERVY - DZR	1	2 190,00	2 190,00	26.05.2021
28 847	4316-03-0093,94	KBELÍK S PODST. 12L - DZR	2	1 590,00	3 180,00	26.05.2021
28 848	4316-03-0095	TEPLOMĚR BEZKONTAKTNÍ - DZR	1	1 590,00	1 590,00	26.05.2021
28 849	4316-03-0096	BROUSEK NA NOŽE - DZR	1	2 829,00	2 829,00	26.05.2021
28 850	4316-03-0097	OCILKA PLOCHÁ 30 CM - DZR	1	905,00	905,00	26.05.2021
28 851	4316-03-0098	KRÁJEČ KOLÉBKA 30 CM - DZR	1	1 288,40	1 288,40	26.05.2021
28 852	4316-03-0099	VÍKO KE KUFRU - DZR	1	2 140,00	2 140,00	26.05.2021
28 853	4316-03-0100-104	THERMOLINE SPODNÍ DÍL+MAGNET - DZR	5	950,00	4 750,00	26.05.2021
28 854	4316-03-0105-109	THERMOLINE VÍKO K TABLETU - DZR	5	950,00	4 750,00	26.05.2021
29 041	4316-03-0112 AŽ 0130	STŮL 1000*800*750 - DZR	19	2 620,00	49 780,00	31.05.2021
29 042	4316-03-0131	JEDNACÍ STŮL ZAOBLENÝ 800*1600 - DZR	1	1 765,00	1 765,00	31.05.2021
29 043	4316-03-0132 AŽ 0143	LAVIČKA,100*300*400 - DZR	12	2 302,00	27 624,00	31.05.2021
29 044	4316-03-0144 AŽ 0152	REGÁL NÍZKÝ LTD,800*400*900 - DZR	9	2 426,00	21 834,00	31.05.2021
29 045	4316-03-0153 AŽ 0155	REGÁL NÍZKÝ LTD,800*400*1150 - DZR	3	2 426,00	7 278,00	31.05.2021
29 046	4316-03-0156 AŽ 0167	REGÁL KOVOVÝ, 900*600*400 - DZR	12	2 232,00	26 784,00	31.05.2021
29 047	4316-03-0168	STŮL V DENNÍ MSÍTNOSTI,1000*600 - DZR	1	1 920,00	1 920,00	31.05.2021
29 048	4316-03-0169	DESKA MEZI KANCELÁŘSKÉ STOLY - DZR	1	630,00	630,00	31.05.2021
29 049	4316-03-0170 AŽ 0179	JEDNACÍ ŽIDLE S PODRUČKAMI, KOV/LÁTKA - DZR	10	2 452,00	24 520,00	31.05.2021
29 050	4316-03-0180 AŽ 0183	JEDNACÍ ŽIDLE S PODRUČKAMI, KOV/KOŽENKA/LÁTKA - DZR	4	2 352,00	9 408,00	31.05.2021
26 436	4316-03-1000,1001	ODPADKOVÝ KOŠ NEREZ - DZR	2	1 478,00	2 956,00	27.4.2021

Příloha č. 2 k Nájemní smlouvě

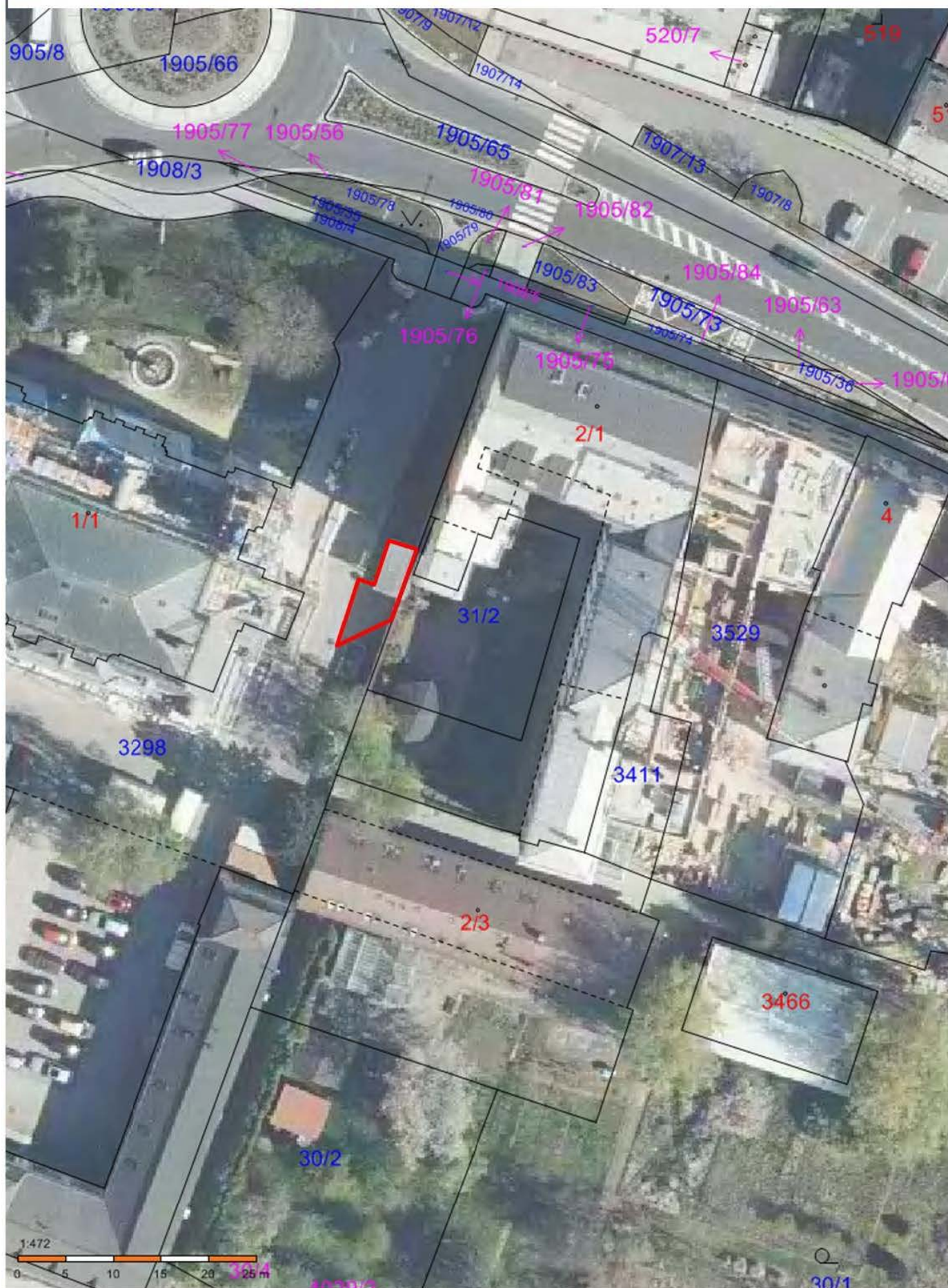

Příloha č. 3 k Nájemní smlouvě

