

DODATEK č. 1 DOHODY O REALIZACI MANAGEMENTOVÝCH OPATŘENÍ

SMLDEU-38-70-2020

dle ust. § 68 odst. 2 a § 69 odst. 3 zák. č. 114/1992 Sb., o ochraně přírody a krajiny (dále jen „Dohoda“)

1. Správa Krkonošského národního parku

Sídlo: **Dobrovského 3, 543 01 Vrchlabí**

IČ: 00088455

zastoupena: PhDr. Robinem Böhnischem, ředitelem **Správy Krkonošského národního parku**
ve věcech Dohody: [REDACTED]

jakožto věcně a místně příslušný orgán ochrany přírody podle ustanovení § 78 odst. 1 zákona ČNR č. 114/1992 Sb., o ochraně přírody a krajiny, v platném znění.

(dále jen „Správa KRNAP“)

a

2. Vltava management, s. r. o., zastupuje JUDr. Karel Golář

Sídlo podnikání: Letenská 121/8, Malá Strana, 118 00 Praha 1

IČO: 27217582

Bankovní spojení: [REDACTED]

jakožto vlastník pozemků: viz Příloha č. 1

(dále jen „vlastník“)

Účastníci Dohody se dohodli, v souladu s ustanovením DOHODY O REALIZACI MANAGEMENTOVÝCH OPATŘENÍ **SMLDEU-38-70-2020** ze dne 17.07.2020, na změně Dohody takto:

Ze strany Správy KRNAP došlo po zhodnocení průběhu předchozí vegetační sezóny k úpravám managementového plánu a ke změnám čl. II. odst. 1 a čl. III. odst. 1, na podkladě aktualizované Přílohy č. 1 a Přílohy č. 2, které jsou nedílnou součástí tohoto dodatku.

Tímto dodatkem se prodlužuje platnost Dohody do 30. 11. 2022, dochází tak ke změně čl. IV. odst. 1.

Dále došlo k aktualizaci Obecných pravidel (viz Příloha č. 3).

Vlastník se z kapacitních důvodů vzdal práva realizovat managementová opatření na části svých pozemků a prostřednictvím pachtovní smlouvy přenechal realizaci managementových opatření na níže vypsanych pozemcích jinému hospodáři.

k.ú Špindlerův Mlýn p.p.č 423/1

k.ú Špindlerův Mlýn p.p.č 423/2

Dochází tak ke změnám odstavce II.1 a III.1.

- I. **Smluvní strany se tímto shodly na novém znění odst. 1. čl. II. Realizace managementových opatření, který zní:**

Čl. II.

Realizace managementových opatření

1. Účastníci Dohody se dohodli, že vlastník provede dle pokynů Správy KRNAP tato managementová opatření z důvodu ochrany přírody:

- *senoseč křovinořezem na celkové výměře 0,2062 ha, bližší specifikace dle Přílohy č. 1, 2 a 3 a dle pokynů odborného pracovníka Správy KRNAP,*
- *termíny prováděných opatření jsou uvedené v Příloze č. 1 této Dohody, jedná se o termíny optimální.*

Veškeré činnosti na pozemcích budou provedeny šetrně, jakékoli poškození vegetačního krytu či technických zařízení bude konzultováno s odpovědnou osobou Správy KRNAP a poté uvedeno do co nejpůvodnějšího stavu. Prováděná managementová opatření mohou být podle potřeby změněna vždy na daný kalendářní rok a to písemnými a očíslovanými dodatky podepsanými oprávněnými účastníky Dohody.

- II. **Smluvní strany se dále shodly na novém znění odst. 1. čl. III Poskytnutí finančního příspěvku na péči, který nově zní:**

Čl. III.

Poskytnutí finančního příspěvku na péči

1. Účastníci Dohody se dohodli, že vlastník zrealizuje managementová opatření provedená v požadovaném rozsahu za finanční příspěvek v daném kalendářním roce na péči v celkové výši maximálně:

Svatý Petr

Částka za realizaci 9 783,37 Kč (slovy devět tisíc sedm set osmdesát tři korun a třicet sedm haléřů) při splnění optimálního termínu realizace opatření dle čl. II této Dohody, zpožděného v odůvodněných případech max. o 14 dní.

Zpoždění od optimálního termínu realizace opatření o více jak 14 dní, ale ne déle jak o 60 dní včetně bude znamenat přesunutí kalkulace ceny za opatření do druhé kategorie cen dle ceníku Správy KRNAP pro bezlesí v aktuálním roce.

Zpoždění realizace opatření nebo jeho části o více jak 60 dní od optimálního termínu bude bráno jako neprovedení opatření.

Pokud nebude v Příloze č. 1 uvedeno jinak, musí být všechna opatření provedena nejpozději do **31. 10.** Opatření nebo jejich části dokončené po 31. 10. budou považovány jako neprovedené, bez ohledu na počet dnů zpoždění od optimálního termínu realizace uvedených výše.

Podrobný rozpis skladby příspěvku je uveden v Příloze č. 1 tohoto dodatku. Způsob úhrady a výše příspěvku v závislosti na splnění termínu prováděných prací bude vždy v daném roce určeno Správou KRNAP.

Výše finančního příspěvku za rok 2021 je stanovena v mezích Nákladů obvyklých opatření MŽP (NOO) pro rok 2019. Pro další roky bude výše finančního příspěvku odvozena od aktuální výše NOO pro daný kalendářní rok. Vlastník bude s výší finančního příspěvku seznámen vždy minimálně 15 dnů před zahájením prací, a to písemným a očíslovaným dodatkem. Pokud s výší příspěvku nebude souhlasit, je oprávněn odstoupit od této Dohody nejpozději do 10 dnů od dne, kdy byl o novém finančním příspěvku informován.

III. Smluvní strany se dále shodly na novém znění odst. 1. čl. IV Trvání a ukončení Dohody, který nově zní:

Čl. IV. Trvání a ukončení Dohody

1. Tato Dohoda se uzavírá na dobu určitou do 30. 11. 2022.

IV. Ostatní části Dohody zůstávají beze změny.

Tento dodatek je vyhotoven ve dvou stejnopisech, z toho jeden obdrží poskytovatel a jeden vlastník.

Tento dodatek nabývá platnosti dnem jeho podpisu oprávněnými zástupci účastníků Dohody. Tento dodatek nabývá účinnosti dnem jeho zveřejnění v registru smluv.

Vlastník souhlasí se zveřejněním své identifikace a dalších parametrů smlouvy, včetně vyplacené ceny. Správa KRNAP prohlašuje, že s daty bude nakládáno v souladu se zákonem na ochranu osobních údajů č. 101/2000 Sb.

Přílohy:

č. 1 Položkový rozpis prací MNG plán,

č. 2 Náhledová mapa enklávy,

č. 3 Obecná pravidla – k nahlédnutí v elektronické verzi na www.krnep.cz/zemedelstvi-0/,

Ve Vrchlabí dne 26. 5. 2021

v PRÁZE dne 4. 6. 2021

Správa Krkonošského národního parku
Dobrovského 3
543 01 VRCHLABÍ



8455

PhDr. Robin Böhnisch
ředitel Správy KRNAP

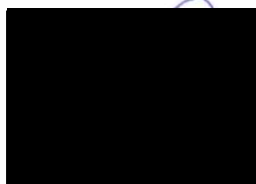

JUDr. Karel Gotán
vlastník

Za správnost:

č. 09:

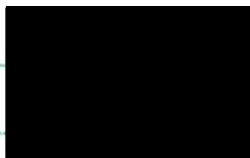

Rozpočet akce

Příloha č. 1

Název akce: **Svatý Petr 2021_Goláň**
 Projekt: Obnovný management krkonošských luk
 Katastrální území: Špindlerův Mlýn
 Termín realizace:
 od 1.5.2021
 do 31.10.2021

Seznam opatření

Pracovní plocha	Výměra (ha)	p.p.č.	Plánovaná činnost	Termín od	Termín do	Jednotková cena [Kč/jednotka]	Podíl plochy (%)	Počet jednotek (ha)	Náklady bez přírážek (Kč)	Přírážky			Cena (Kč) v optimálním termínu	Cena (Kč) při překročení optimálního termínu (druhá kategorie cen)	Poznámka
										svazitost (%)	Celkem (%)	Celkem (Kč)			
16	2,6960	432/1 432/2 443/7 429/1	senoseč křovinořezem 2021	15. 7. 2021	31. 8. 2021	29900,00	7,65	0,2062	6 166,70	10,00	10,00	616,67	6 783,37	5 426,70	
Pausál	1,0000		+ 3 000 Kč do 2 ha 2021	1. 5. 2021	31. 10. 2021		100,00	1,0000		0,00	0,00	0,00			Za seč do 2 ha.

Suma ceny celkem při splnění optimálního termínu opatření:	9 783,37 Kč
---	--------------------

Příloha č. 2
Svatý Petr

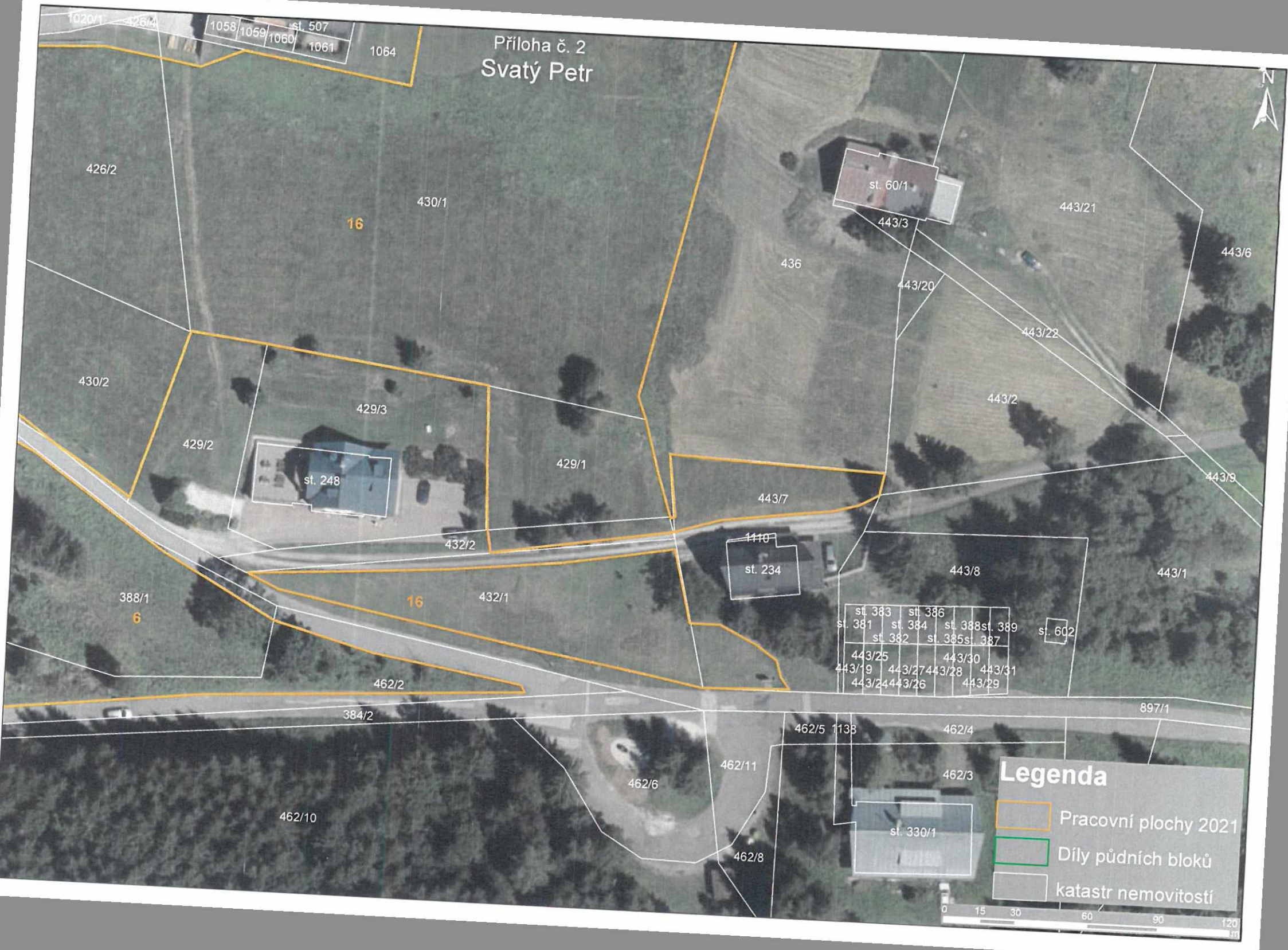

Legenda

- Pracovní plochy 2021
- Díly půdních bloků
- katastr nemovitostí



