

## Dohoda o narovnání

uzavřená dle § 1903 a násl. zákona č. 89/2012 Sb., občanský zákoník

### Čl. 1 Strany dohody

#### 1.1 Objednatel:

Název: **Statutární město Brno**

Adresa: Dominikánské nám. 196/1, 602 00 Brno

Zastoupený: Ing. Petrem Vokřálem, primátorem

Podpisem dohody pověřena:   
vedoucí Odboru investičního  
Magistrátu města Brna

IČ: 449 92 785

DIČ: CZ44992785

Bankovní spojení: Česká spořitelna, a.s.  
Olbrachtova 1929/62, 140 00 Praha 4  

(dále též jen objednatel nebo strana dohody  
nebo Město)

#### 1.2 Zhotovitel

Název: **BARABA Brno, s.r.o.**

Adresa: Petláková 552/25,  
Brněnské Ivanovice, 620 00 Brno

Zastoupený: Josefem Graciasem, jednatelem

IČ: 262 41 170

DIČ: CZ26241170

Bankovní spojení: ČSOB  

Společnost je zapsaná v obchodním rejstříku vedeném Krajským soudem v Brně, oddíl C,  
vložka 39363  
(dále též jen zhotovitel nebo strana dohody)

**3.2** Strany dohody shodně konstatují, že zhotovitelem byly provedeny nad rozsah smlouvou o dílo sjednané stavební práce (dále jen vícepráce), které jsou specifikovány v položkovém rozpočtu - vícepráce ze dne 6.1.2017, který tvoří přílohu č. 1 této dohody.

**3.3** Strany dohody shodně konstatují, že zhotovitelem nebyly provedeny smlouvou o dílo sjednané stavební práce (dále jen méněpráce), které jsou specifikovány v položkovém rozpočtu - méněpráce ze dne 6.1.2017, který tvoří přílohu č. 2 této dohody.

**3.4** Strany dohody shodně konstatují, že stavební práce dle smlouvy o dílo a této dohody o narovnání byly předány zhotovitelem objednateli a objednatelem převzaty dne 06.01.2017.

**3.5** Strany dohody sjednávají cenu stavebních prací provedených dle smlouvy o dílo a této dohody tak, že cena díla sjednaná ve smlouvě o dílo se zvyšuje o částku 260.285,- Kč bez DPH, která vznikla jako rozdíl ceny méněprací a ceny víceprací

Cena díla dle smlouvy o dílo bez DPH	753.526,- Kč
Cena víceprací bez DPH	397.642,- Kč
Cena méněprací bez DPH	- 137.357,- Kč
Cena celkem bez DPH	1.013.811,- Kč
DPH 21 %	212.900,31 Kč
Cena celkem s DPH	1.226.711,31 Kč

Zhotovitel vystaví daňový doklad na částku 1.013.811,- Kč bez DPH dle čl. 4 smlouvy o dílo.

**3.6** Zhotovitel vzal na vědomí a souhlasil s tím, že objednatel vyúčtoval zhotoviteli sankce dle smlouvy o dílo.

## **Čl. 4**

### **Závěrečná ustanovení**

**4.1** Tato dohoda nabývá platnosti dnem jejího podpisu poslední stranou dohody.

**4.2** Jakékoliv změny této dohody jsou možné pouze dodatky v písemné formě.

**4.3** Tato dohoda je vyhotovena ve čtyřech stejnopisech. Každý stejnopis má platnost originálu, každá strana dohody obdrží dva stejnopisy.

**4.4** Město je povinno dodržovat při nakládání s veřejnými prostředky ustanovení zákona č. 106/1999 Sb., o svobodném přístupu k informacím, ve znění pozdějších předpisů.

**4.5** Tato dohoda podléhá uveřejnění dle zákona č. 340/2015 Sb., o zvláštních podmínkách účinnosti některých smluv, uveřejňování těchto smluv a o registru smluv (zákon o registru smluv).

**4.6** Zhotovitel prohlašuje, že údaje uvedené v této dohodě nejsou předmětem jeho obchodního tajemství.

**4.7** Zhotovitel prohlašuje, že údaje uvedené v této dohodě nejsou informacemi požívajícími ochrany důvěrnosti jeho majetkových poměrů.

Výše uvedené strany dohody uzavírají níže uvedeného dne, měsíce a roku dle § 1903 a násl. zákona č. 89/2012 Sb., občanský zákoník, tuto dohodu o narovnání (dále jen „dohoda“).

## **Čl. 2** **Úvodní ustanovení**

**2.1** Strany dohody shodně prohlašují.

**2.1.1** Smlouvou o dílo č. 5616053855 uzavřené mezi zhotovitelem a objednatelem dne 19.10.2016 (dále jen „smlouva o dílo“) zavázal se zhotovitel za podmínek sjednaných ve smlouvě o dílo realizovat pro objednatele zakázku dle pokynu objednatele na akci „Sanace podzemí, stavebně-historický průzkum a zabezpečovací práce Blok 8, vnitroblok Římské náměstí šachta A4“.

**2.1.2** Předmětem plnění této zakázky byly stavební práce, zahrnující průzkumné práce podzemí, jeho zpřístupnění a vyklizení ve stanovené lokalitě akce označené jako “Blok 8, Římské náměstí“, pod kterým je objednatelem předpokládána existence historických podzemní prostor.

**2.1.3** Doba plnění – termín předání díla byla sjednána – 15.12.2016.

**2.1.4** Cena díla byla sjednána:

- 753.526,- Kč bez DPH
- 158.241,- Kč DPH, tj. 21%
- 911.767,- Kč vč. DPH.

**2.1.5** V průběhu provádění díla byl zhotovitelem nalezen podzemní prostor – sklep se dvěma přístupovými chodbami v rozsahu větším než bylo uvedeno v zadávací projektové dokumentaci zpracované společností R-ateliér, s.r.o. v 09/2016 pro zakázku.

**2.1.6** Dne 05.12.2016 informoval zhotovitel objednatele, že rozsah stavebních prací v nalezeném podzemním prostoru neumožní zhotoviteli dodržet termín předání díla a cenu díla dle smlouvy o dílo.

**2.1.7** Zhotovitel provedl stavební práce i v nalezeném podzemním prostoru.

**2.1.8** Vzhledem ke skutečnosti, že zhotovitel provedl stavební práce v jiném než smlouvou o dílo sjednaném rozsahu a v jiném než smlouvou sjednaném termínu předání díla je uzavírána tato dohoda o narovnání.

## **Čl. 3** **Předmět dohody**

**3.1** Touto dohodou se odstraňuje pochybnost ohledně rozsahu stavebních prací provedených zhotovitelem na akci „Sanace podzemí, stavebně-historický průzkum a zabezpečovací práce Blok 8, vnitroblok Římské náměstí šachta A4“, kdy objednatel a zhotovitel shodně prohlašují, že došlo k předání a převzetí stavebních prací dle změnových listů a nikoliv k předání a převzetí díla v rozsahu zhotovitelem oceněného soupisu prací, dodávek a služeb (dále jen „soupis prací“) v nabídce zhotovitele.

4.8 Strany dohody se dohodly, že tuto dohodu zašle k uveřejnění v registru smluv Město.

4.9 Nedílnou přílohou součástí této dohody jsou přílohy:

Příloha č. 1 - položkový rozpočet - vícepráce ze dne 6.1.2017

Příloha č. 2 - položkový rozpočet - méněpráce ze dne 6.1.2017

Příloha č. 3 - výkres nalezeného podzemního prostoru sklepení

4.10 Strany dohody prohlašují, že tato dohoda je projevem jejich svobodné a vážné vůle, což stvrzují svými podpisy.

**Doložka** dle ust. § 41, odst. 1 zákona č. 128/2000 Sb., o obcích (obecní zřízení), ve znění pozdějších předpisů

Tato dohoda byla schválena Radou města Brna na její schůzi č. R7/103 dne 21.2.2017.

V Brně dne .....-2-03-2017

V *BRNĚ* dne *24.2.2017*

Za objednatele

Za zhotovitele

STATUTÁRNÍ MĚSTO BRNO  
MAGISTRÁT MĚSTA BRNA  
Odbor investiční



vedoucí Odboru investičního  
Magistrátu města Brna



jednatel

## POLOŽKOVÝ ROZPOČET

Rozpočet:	<b>0</b>	<b>ZPŘÍSTUPNĚNÍ PODZEMÍ, ŘÍMSKÉ NÁMĚSTÍ-sonda A4</b>	
Objekt :	Název objektu :	JKSO :	
<b>1b</b>	<b>ŘÍMSKÉ NÁMĚSTÍ, sonda A4 - vícepráce</b>		
Stavba :	Název stavby :	SKP :	
<b>0109</b>	<b>ZPŘÍSTUPNĚNÍ PODZEMÍ, Blok 8</b>		
Projektant :	<b>R-atelier s.r.o., Brno, Ing. Aleš Svoboda</b>	Počet měrných jednotek :	0
Objednatel :	<b>Statutární město Brno, Dominikán.nár</b>	Náklady na MJ :	0
Počet listů :		Zakázkové číslo :	109
Zpracovatel projektu :		Zhotovitel :	

### ROZPOČTOVÉ NÁKLADY

Rozpočtové náklady II. a III. hlavy		Vedlejší rozpočtové náklady	
	0	Ztížené výrobní podmínky	11 926
Z	0	Oborová přírážka	0
R	372 673	Přesun stavebních kapacit	0
N	0	Mimostaveništní doprava	0
ZRN celkem	372 673	Zařízení staveniště	9 317
		Provoz investora	3 727
HZS	0	Kompletační činnost (IČD)	0
RN II.a III.hlavy	372 673	Ostatní VRN	0
ZRN+VRN+HZS	397 642	VRN celkem	24 969

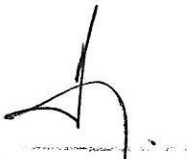
Vypracoval	Za zhotovitele	Za objednatele
Datum :	Jméno :	Jméno :
6.1.2017	Datum :	Datum :
	Podpis:	Podpis :
	 <b>BARABA Brno, s.r.o.</b> Petláková 552/25, 620 00 Brno TEL./FAX: 547 224 519, 605 447 221 IČ 26241170 DIČ CZ26241170	
Základ pro DPH	21,0 % činí :	397 642 Kč
DPH	21,0 % činí :	83 505 Kč
Základ pro DPH	0,0 % činí :	0 Kč
DPH	0,0 % činí :	0 Kč
<b>CENA ZA OBJEKT CELKEM</b>		<b>481 147 Kč</b>

Poznámka :

Stavba :	<b>0109 ZPŘÍSTUPNĚNÍ PODZEMÍ, Blok 8</b>	Rozpočet :	ZPŘÍSTUPNĚNÍ PODZEMÍ, ŘÍMSKÉ N
Objekt :	<b>1b ŘÍMSKÉ NÁMĚSTÍ, sonda A4 - vícepráce</b>		

## REKAPITULACE STAVEBNÍCH DÍLŮ

Stavební díl	HSV	PSV	Dodávka	Montáž	HZS
1 Zemní práce	27 378	0	0	0	0
27 Základy	6 825	0	0	0	0
28 Zpevňování hornin a konstrukcí	13 225	0	0	0	0
31 Zdi podpěrné a volné	19 408	0	0	0	0
41 Stropy a stropní konstrukce	11 816	0	0	0	0
45 Podkladní a vedlejší konstrukce	0	0	0	0	0
5 Komunikace a zpevněné plochy	6 535	0	0	0	0
6 Úpravy povrchu, podlahy	10 558	0	0	0	0
63 Podlahy a podlahové konstrukce	5 934	0	0	0	0
89 Ostatní konstrukce na trubním vedení	5 219	0	0	0	0
9 Ostatní konstrukce, bourání	0	0	0	0	0
962 Výklizy	238 890	0	0	0	0
97 Prorážení otvorů a ostatní bourací práce	7 754	0	0	0	0
99 Staveništní přesun hmot	14 010	0	0	0	0
D96 Přesuny sutí a vybouraných hmot	5 119	0	0	0	0
<b>CELKEM OBJEKT</b>	<b>372 673</b>	<b>0</b>	<b>0</b>	<b>0</b>	<b>0</b>

## VEDLEJŠÍ ROZPOČTOVÉ NÁKLADY

Název VRN	Kč	%	Základna	Kč
Ztížené výrobní podmínky	0	3,2	372 673	11 926
Oborová přírážka	0	0,0	372 673	0
Přesun stavebních kapacit	0	0,0	372 673	0
Mimostaveništní doprava	0	0,0	372 673	0
Zařízení staveniště	0	2,5	372 673	9 317
Provoz investora	0	1,0	372 673	3 727
Kompletační činnost (IČD)	0	0,0	372 673	0
Rezerva rozpočtu	0	0,0	372 673	0
<b>CELKEM VRN</b>				<b>24 969</b>

**Položkový rozpočet**

Stavba :	<b>0109 ZPŘÍSTUPNĚNÍ PODZEMÍ, Blok 8</b>	Rozpočet:	ZPŘÍSTUPNĚNÍ PODZEMÍ, ŘÍMSKÉ NÁMĚSTÍ-sonda A4
Objekt :	<b>1b ŘÍMSKÉ NÁMĚSTÍ, sonda A4 - vícepráce</b>		

P.č.	Číslo položky	Název položky	MJ	množství	cena / MJ	celkem (Kč)
<b>Díl: 1</b>		<b>Zemní práce</b>				
1	151101211R00	Odstranění pažení stěn - příložené - hl. do 4 m ;- šachta A4, hl. 4,00m m2 : (2,60+1,50)*2*4,00 - odpočet původní výměry, m2 : - 22,65	m2	10,15 32,80 -22,65	25,40	257,81
2	151101311R00	Odstranění rozepření stěn - příložené - hl. do 4 m ;- šachta , hl. 4 m 2,60*1,50*4,00*1 - odpočet původní výměry, m3 : - 8,01	m3	7,59 15,60 -8,01	10,20	77,42
3	162701105R00	Vodorovné přemístění výkopku z hor.1-4 do 10000 m - odvoz z výklizů viz m3 : 135,00 - odpočet původní výměry, m3 : - 84,00	m3	51,00 135,00 -84,00	260,70	13 295,70
4	162701109R00	Příplatek k vod. přemístění hor.1-4 za další 1 km ;celkem předpokládaná vzdálenost 13 km m3 : 135,00 * 3 - odpočet původní výměry, m3 : - 264,00	m3	141,00 405,00 -264,00	19,40	2 735,40
5	199000002R00	Poplatek za skládku horniny 1- 4 zemina z výklizů m3 : 135,00 odpočet původní výměry m3 : - 88,00	m3	47,00 135,00 -88,00	234,30	11 012,10
	<b>Celkem za</b>	<b>1 Zemní práce</b>				<b>27 378,43</b>
<b>Díl: 27</b>		<b>Základy</b>				
6	275313621R00	Beton základových patek prostý C 20/25  ;- odvětr.šachta-kaverna, ch.č. 1 - zeď, ch.č. 5 - zeď a schody  m3 : 0,80*0,80*2+1,20*0,25*0,25+1,75*0,40*0,30+1,75*2,70*0,35 - odpočet původní výměry, m3 : - 0,33	m3	2,89 3,22 -0,33	2 362,70	6 825,37
	<b>Celkem za</b>	<b>27 Základy</b>				<b>6 825,37</b>
<b>Díl: 28</b>		<b>Zpevňování hornin a konstrukcí</b>				
7	289474222R00	Spár.zdiva hl.do 3 cm akt.maltou z cihel, Prostor č. 1 - malá chodba, č. 3 - chodba, m2 : 12,00 Prostor č. 2 - sklep, č. 5 - chodba m2 : 10,00 Mezisosoučet odpočet původní výměry, m2 : - 9,00	m2	13,00 12,00 10,00 -9,00	363,70	4 728,10
8	289904122R00	Vysekání spár do hl. 3 cm zdiva z cihel Prostor č. 1 - malá chodba, chodba č. 3 - chodba m2 :12,00 Prostor č. 2 - sklep, č. 5 - chodba m2 :10,00 Mezisosoučet odpočet původní výměry, m2 : - 9,00	m2	13,00 12,00 10,00 -9,00	402,20	5 228,60
9	289905215R00	Úprava spár zdiva z lom.kamene středního uhlazením Prostor č. 1 - malá chodba, č. 3 - chodba m2 :12,00 Prostor č. 2 - sklep, č. 5 - chodba m2 :10,00 Mezisosoučet odpočet původní výměry, m2 : - 9,00	m2	13,00 12,00 10,00 -9,00	251,40	3 268,20
	<b>Celkem za</b>	<b>28 Zpevňování hornin a konstrukcí</b>				<b>13 224,90</b>
<b>Díl: 31</b>		<b>Zdi podpěrné a volné</b>				
10	317121102RT2	Osazení překladu světllost otvoru do 180 cm včetně dodávky RZP 2/10 149x14x14 vstupní šachta, ks : 6 odpočet původní výměry, ks : - 4	kus	2,00 6,00 -4,00	390,00	780,00
11	317231624RT2	Zdivo klenby z CP 29 P25 na MVC s použitím suché maltové směsi ;Zdivo klenby 30 cm z histor. cihel (viz příplatek)  Prostor č.2, 4 -sklep, m3 : 1,1*1,65*0,3+1,1*1,0*0,3+0,60*0,50*0,3	m3	0,96 0,96	6 194,80	5 974,88
12	317351101R00	Bednění klenby - zřízení vč. podpěrné konstrukce Prostor č. 2, 4 - sklep, m2 : 4,00	m2	4,00 4,00	807,40	3 229,60
13	317351102R00	Bednění klenby - odstranění m2 : 4,00	m2	4,00 4,00	181,10	724,40
14	328234115R00	Zdivo šachtic cihelné z CP 29 P35 na maltu MC - vstupní šachta, spodní část m3 : 3,34	m3	1,34 3,16	4 164,10	5 573,65

## Položkový rozpočet

Stavba :	0109 ZPŘÍSTUPNĚNÍ PODZEMÍ, Blok 8	Rozpočet:
Objekt :	1b ŘÍMSKÉ NÁMĚSTÍ, sonda A4 - vícepráce	ZPŘÍSTUPNĚNÍ PODZEMÍ, ŘÍMSKÉ NÁMĚSTÍ-sonda A4

P.č.	Číslo položky	Název položky	MJ	množství	cena / MJ	celkem (Kč)
15	5960001	- chodba č. 5 - částečné přezdění m3 : 1,75*1,40*0,37 Mezisoučet - odpočet původní výměry, m3 : - 2,73 Příplatek za použití historických cihel vstupní šachta, spodní část, 1,3385 m3, ks : 1,3385*277 Prostor č. 4-sklep, klenba, 0,9645 m3, ks : 0,9645*277	ks	0,91 -2,73 637,93 370,76 267,17	4,90	3 125,86
<b>Celkem za</b>		<b>31 Zdi podpěrné a volné</b>				<b>19 408,39</b>
Díl: 16	41 411239211R00	<b>Stropy a stropní konstrukce</b> Zazdívka otvorů 4 m2 v klenbě cihlami tl.do 15 cm Prostor č. 2, 3, m2 : 5,0*0,50 ;Napojení šachty A/4 na prostor 1, 2, 3, dle detailu řezu vstupní šachtou, m2 : 3*2,00	m2	8,50 2,50 6,00	1 184,30	10 066,55
17	5960001	Příplatek na použití historických cihel ;zazdívka otvorů v klenbách, prostor č. 2, 3, a napojení šachty 8,50 m2, ks : 8,50 * 42	ks	357,00 357,00	4,90	1 749,30
<b>Celkem za</b>		<b>41 Stropy a stropní konstrukce</b>				<b>11 815,85</b>
Díl: 18	45 452386111R00	<b>Podkladní a vedlejší konstrukce</b> Vyrovnávací prstence z betonu C -/7,5 výšky 100 mm vstupní šachta ks : 1 odpočet původní výměry, ks : - 1	kus	1,00 -1,00	352,00	
<b>Celkem za</b>		<b>45 Podkladní a vedlejší konstrukce</b>				
Díl: 19	5 566901111R00	<b>Komunikace a zpevněné plochy</b> Vyspravení podkladu po překopech šterkopiskem ;-po zřízení šachet v komunikaci Začátek provozního součtu ;s povrchem dlažební kostky šachta A/4, m2 :(2,60+2*0,45)*(1,50+2*0,25)*1 ventilační šachta m2 :(0,25*0,75)*2+(0,25*0,25)*2 Konec provozního součtu m3 : 7,5*0,15 - odpočet původní výměry, m3 : - 0,49	m3	0,64 7,00 0,50 7,50 1,13 -0,49	529,20	338,69
20	566905111R00	Vysprav.podkl. po překopech kamenivem prolitým cementem, tl. 25 cm, - KSC ;po zřízení šachet v komunikaci Začátek provozního součtu ;- komunikace pojezdová, povrch kostky šachta A/4 m2 :(2,60+2*0,45)*(1,50+2*0,25)*1 ventilační šachta m2 :(0,25*0,75)*2+(0,25*0,25)*2 Konec provozního součtu m3 : 7,5*0,25 - odpočet původní výměry, m3 : - 0,82	m3	1,06 7,00 0,50 7,50 1,88 -0,82	2 147,90	2 276,77
21	591111111R00	Kladení dlažby velké kostky,lože z kamen.tl. 5 cm ;po zřízení šachty v komunikaci ;- dlažba kostky šachta A/4, ventilační šachta m2 : 7,00 + 0,5 - odpočet původní výměry m2 : - 3,29	m2	4,21 7,50 -3,29	155,20	653,39
22	58380155	Kostka dlažební velká 15 -17 cm 1t=2,5m2 7,5 m2, t : 7,5 /2,500 odpočet původní výměry, t : - 3,2922 /2,500	T	1,68 3,00 -1,32	1 943,90	3 265,75
<b>Celkem za</b>		<b>5 Komunikace a zpevněné plochy</b>				<b>6 534,61</b>
Díl: 23	6 627452111R00	<b>Úpravy povrchu, podlahy</b> Spárování maltou MCs zapuštěné rovné, zdí z cihel vstupní šachta, : 3,40*3,10 zazdívka malá chodba : 1,20*2,20 chodba č. 5 : 1,75*1,40 Mezisoučet odpočet původní výměry : - 8,82	m2	6,81 10,54 2,64 2,45 -8,82	232,90	1 586,05



**Položkový rozpočet**

Stavba :	<b>0109 ZPŘÍSTUPNĚNÍ PODZEMÍ, Blok 8</b>	Rozpočet:	ZPŘÍSTUPNĚNÍ PODZEMÍ, ŘÍMSKÉ NÁMĚSTÍ-sonda A4
Objekt :	<b>1b ŘÍMSKÉ NÁMĚSTÍ, sonda A4 - vícepráce</b>		

P.č.	Číslo položky	Název položky	MJ	množství	cena / MJ	celkem (Kč)
24	627452141R00	Spárování maltou MCs zapašt. rovné, kleneb z cihel Prostor č. 5 - schody m2 : 2,30*1,75+1,58*1,75 ;Prostor č. 2 - malá chodba jižní, z histor. cihel m2 : 3,00 ;Prostor č. 3 - sestupná podz.chodba, z histor.cihel m2 : 8,00 ;Prostor č. 4, sklep, z histor. cihel, m2 : 4,00  ;Napojení šachty A/4 na prostor 1, 2, 3, dle detailu řezu vstupní š. m2 : 3*2,00	m2	27,79 6,79 3,00 8,00 4,00 6,00	322,20	8 953,94
25	627452312R00	Spárování dlažeb z cihel 290 mm, nastojato vstupní šachta, m2 : 2,30*0,90 odpočet původní výměry m2 : - 1,96	m2	0,11 2,07 -1,96	167,40	18,41
<b>Celkem za</b>		<b>6 Úpravy povrchu, podlahy</b>				<b>10 558,40</b>
Díl:	<b>63</b>	<b>Podlahy a podlahové konstrukce</b>				
26	632244312R00	Dlažba z cihel dl. 290 mm, do MVC 2,5, nastojato  vstupní šachta, schody, chod. č.5, m2 : 2,30*0,90+(2,26+1,58)*1,75 odpočet původní výměry, m2 : - 1,96	m2	6,83 8,79 -1,96	643,40	4 394,42
27	6320001	Příplatek na použití historických cihel vstupní šachta, ks : 8,79*46 odpočet původní výměry, ks : -1,96*46	ks	314,18 404,34 -90,16	4,90	1 539,48
<b>Celkem za</b>		<b>63 Podlahy a podlahové konstrukce</b>				<b>5 933,90</b>
Díl:	<b>89</b>	<b>Ostatní konstrukce na trubním vedení</b>				
28	899501111R00	Stupadla vidlicová osazovaná při zdění a betonáži vstupní šachta, ks : 16 odpočet původní výměry, ks : - 10	kus	6,00 16,00 -10,00	120,60	723,60
29	899623151R00	Obetonování potrubí nebo zdíva betonem C16/20 ;dusaný beton kolem vstupní šachty výkop šachty A4 : 2,60*1,50*4,00 objem vytlačeny šachtou, spodní část : -2,60*1,50*3,15 objem vytlačeny skružemi : - (3,14*0,59*0,59)*1,0 Mezisoučet odpočet původní výměry, m3 : - 0,61	m3	1,61 15,60 -12,29 -1,09 -0,61	2 372,50	3 824,47
30	55243788	Stupadlo šachtové litinové DIN 1212E DODÁVKA ks : 16 odpočet původní výměry, ks : - 10	kus	6,00 16,00 -10,00	111,79	670,74
<b>Celkem za</b>		<b>89 Ostatní konstrukce na trubním vedení</b>				<b>5 218,81</b>
Díl:	<b>9</b>	<b>Ostatní konstrukce, bourání</b>				
31	90002	Geodetické měření skut.provedení, projekt.dokum. nad rámec smlouvy o dílo	kpl	1,00	20 500,00	
32	90003	Zvláštní užívání komunikace - vyřízení, zřízení výjimky pro vjezd 3x	kpl	1,00	6 600,00	
<b>Celkem za</b>		<b>9 Ostatní konstrukce, bourání</b>				
Díl:	<b>962</b>	<b>Výklizy</b>				
33	979092111R00	Vyklizení ulehlé suti z pl.do 15 m2/ hl. 2 m-ručně Prostor č. 1 - malá chodba, m3 : 6,00 Prostor č. 3 - sestupná podzemní chodba, m3 : 25,00 Prostor č. 4 - sklep, m3 : 95,00 Prostor č. 5 - chodba, m3 : 9,00 Mezisoučet odpočet původní výměry, m3 : - 84,00	m3	51,00 6,00 25,00 95,00 9,00 -84,00	3 773,50	192 448,50
34	979017111R00	Svislé přemístění suti nošením na H do 3,5 m Prostor č. 1 : 6,00*1,500 Prostor č. 3 : 25,00*1,500 Prostor č. 4 : 95,00 *1,500 Prostor č. 5 : 9,00*1,500 Mezisoučet odpočet původní výměry : - 124,50	t	78,00 9,00 37,50 142,50 13,50 -124,50	419,30	32 705,40

**Položkový rozpočet**

Stavba :	<b>0109 ZPŘÍSTUPNĚNÍ PODZEMÍ, Blok 8</b>	Rozpočet:	ZPŘÍSTUPNĚNÍ PODZEMÍ, ŘÍMSKÉ NÁMĚSTÍ-sonda A4
Objekt :	<b>1b ŘÍMSKÉ NÁMĚSTÍ, sonda A4 - vícepráce</b>		

P.č.	Číslo položky	Název položky	MJ	množství	cena / MJ	celkem (Kč)
35	979017191R00	Příplatek k přemístění suti za dalších H 3,5 m	t	82,50	166,50	13 736,25
		Prostor č. 1 (z úrovně -4,36 m) t : 6,00*1,500*1		9,00		
		Prostor č. 3 (z úr. -4,36 až -7,36 m) t : 25,00*1,500*2		75,00		
		Prostor č. 4 (z úrovně -7,36 m) t : 95,00*1,500*2		285,00		
		Prostor č. 5 (z úrovně -7,36 m) t : 9,00*1,500*2		27,00		
		Mezisoučet				
		odpočet původní výměry, t : -313,50		-313,50		
	<b>Celkem za</b>	<b>962 Výklizy</b>				<b>238 890,15</b>
Díl:	<b>97</b>	<b>Prorážení otvorů a ostatní bourací práce</b>				
36	972033641R00	Vybourání otvorů cihel. klenba pl. 4 m2, tl. 15 cm	m2	9,00	505,70	4 551,30
		; - pro vyspravení a přezdění poškozených ploch kleneb				
		Prostor č. 5 - chodba, m2 : 1,00		1,00		
		; Prostor č. 3 - sestup. podz.chodba, z histor.cihel, m2 : 1,00		1,00		
		; Prostor č. 4, sklep, z histor. cihel, celk. plocha m2 : 1,00		1,00		
		; Napojení šachty A/4 na prostor 1, 2, 3, dle detailu řezu vstupní šachtou, předpoklád. plocha, m2 :3*2,00		6,00		
37	975053151R00	Víceřad.podchycení stropů do 3,5 m,nad 1500 kg/m2m	m	6,90	464,20	3 202,98
		; Prostor č. 1 - malá chodba				
		m : 1,20*2		2,40		
		Prostor č. 5 - chodba, m : 1,75*2		3,50		
		; Prostor č. 4 - sklep, 1x rozpěrná konstr., m : 1,0		1,00		
	<b>Celkem za</b>	<b>97 Prorážení otvorů a ostatní bourací práce</b>				<b>7 754,28</b>
Díl:	<b>99</b>	<b>Staveništní přesun hmot</b>				
38	999281108R00	Přesun hmot pro opravy a údržbu do výšky 12 m	t	29,92	468,20	14 010,08
	<b>Celkem za</b>	<b>99 Staveništní přesun hmot</b>				<b>14 010,08</b>
Díl:	<b>D96</b>	<b>Přesuny suti a vybouraných hmot</b>				
39	979011221R00	Svislá doprava suti a vybour. hmot za 1.PP nošením	t	2,66	438,90	1 169,23
40	979011229R00	Přípl.k svislé dopr.suti za každé další PP nošením	t	5,33	215,80	1 149,78
41	979081111R00	Odvoz suti a vybour. hmot na skládku do 1 km	t	2,66	252,40	672,39
42	979081121R00	Příplatek k odvozu za každý další 1 km	t	31,97	14,70	469,93
43	979082111R00	Vnitrostaveništní doprava suti do 10 m	t	2,66	200,10	533,07
44	979082121R00	Příplatek k vnitrost. dopravě suti za dalších 5 m	t	2,66	22,30	59,41
45	979990001R00	Poplatek za skládku stavební suti	t	2,66	400,00	1 065,60
	<b>Celkem za</b>	<b>D96 Přesuny suti a vybouraných hmot</b>				<b>5 119,41</b>

## POLOŽKOVÝ ROZPOČET

Rozpočet:	<b>0</b>	<b>ZPŘÍSTUPNĚNÍ PODZEMÍ, ŘÍMSKÉ NÁMĚSTÍ-sonda A4</b>	
Objekt :	Název objektu :	JKSO :	
<b>1a</b>	<b>ŘÍMSKÉ NÁMĚSTÍ,sonda A4 - odpočet prací</b>		
Stavba :	Název stavby :	SKP :	
<b>0109</b>	<b>ZPŘÍSTUPNĚNÍ PODZEMÍ, Blok 8</b>		
Projektant :	<b>R-atelier s.r.o., Brno, Ing. Aleš Svoboda</b>	Počet měrných jednotek :	0
Objednatel :	<b>Statutární město Brno, Dominikán.nár</b>	Náklady na MJ :	0
Počet listů :		Zakázkové číslo :	109
Zpracovatel projektu :		Zhotovitel :	

### ROZPOČTOVÉ NÁKLADY

Rozpočtové náklady II. a III. hlavy		Vedlejší rozpočtové náklady		
	Dodávka celkem	0	Ztížené výrobní podmínky	-4 119
Z	Montáž celkem	0	Oborová přírážka	0
R	HSV celkem	-128 732	Přesun stavebních kapacit	0
N	PSV celkem	0	Mimostaveništní doprava	0
ZRN	celkem	-128 732	Zařízení staveniště	-3 218
			Provoz investora	-1 287
HZS		0	Kompletační činnost (IČD)	0
RN II.a III.hlavy		-128 732	Ostatní VRN	0
ZRN+VRN+HZS		-137 357	VRN celkem	-8 625

Vypracoval	Za zhotovitele	Za objednatele
Datum :	Jméno :	Jméno :
6.1.2017	Datum :	Datum :
	Podpis:	Podpis :
	 <b>BARABÁ Brno, s.r.o.</b> Petláková 552/25, 602 00 Brno TEL./FAX: 547 224 519 / 605 447 221 IČ 26241170 DIČ CZ26241170	

Základ pro DPH	21,0 % činí :	-137 357 Kč
DPH	21,0 % činí :	-28 845 Kč
Základ pro DPH	0,0 % činí :	0 Kč
DPH	0,0 % činí :	0 Kč
<b>CENA ZA OBJEKT CELKEM</b>		<b>-166 202 Kč</b>

Poznámka :

Stavba :	<b>0109 ZPŘÍSTUPNĚNÍ PODZEMÍ, Blok 8</b>	Rozpočet :	ZPŘÍSTUPNĚNÍ PODZEMÍ, ŘÍMSKÉ N
Objekt :	<b>1a ŘÍMSKÉ NÁMĚSTÍ,sonda A4 - odpočet prací</b>		

### REKAPITULACE STAVEBNÍCH DÍLŮ

Stavební díl	HSV	PSV	Dodávka	Montáž	HZS
31 Zdi podpěrné a volné	-17 862	0	0	0	0
41 Stropy a stropní konstrukce	-41 008	0	0	0	0
6 Úpravy povrchu, podlahy	-14 918	0	0	0	0
97 Prorážení otvorů a ostatní bourací práce	-34 120	0	0	0	0
99 Staveništní přesun hmot	-6 295	0	0	0	0
D96 Přesuny sutí a vybouraných hmot	-14 528	0	0	0	0
<b>CELKEM OBJEKT</b>	<b>-128 732</b>	<b>0</b>	<b>0</b>	<b>0</b>	<b>0</b>

### VEDLEJŠÍ ROZPOČTOVÉ NÁKLADY

Název VRN	Kč	%	Základna	Kč
Ztížené výrobní podmínky	0	3,2	-128 732	-4 119
Oborová přírážka	0	0,0	-128 732	0
Přesun stavebních kapacit	0	0,0	-128 732	0
Mimostaveništní doprava	0	0,0	-128 732	0
Zařízení staveniště	0	2,5	-128 732	-3 218
Provoz investora	0	1,0	-128 732	-1 287
Kompletační činnost (IČD)	0	0,0	-128 732	0
Rezerva rozpočtu	0	0,0	-128 732	0
<b>CELKEM VRN</b>				<b>-8 625</b>

## Položkový rozpočet

Stavba :	0109 ZPŘÍSTUPNĚNÍ PODZEMÍ, Blok 8	Rozpočet:
Objekt :	1a ŘÍMSKÉ NÁMĚSTÍ,sonda A4 - odpočet prací	ZPŘÍSTUPNĚNÍ PODZEMÍ, ŘÍMSKÉ NÁMĚSTÍ-sonda A4

P.č.	Číslo položky	Název položky	MJ	množství	cena / MJ	celkem (Kč)
<b>Díl: 31</b>						
1	317231624RT2	<b>Zdi podpěrné a volné</b> Zdivo klenbových pásů z CP 29 P25 na MVC s použitím suché maltové směsi ;Ztužující pásy 4 ks 30x15 cm z histor. cihel (viz příplatek) Prostor č. 4 - sklep, m3 : - 7,00*4*0,30*0,15	m3	-1,26	6 194,80	-7 805,45
2	317351101R00	Bednění klenbových pásů - zřízení vč. podpěrné konstrukce Prostor č. 4 - sklep, m2 : - 7,00*0,30*4	m2	-8,40	807,40	-6 782,16
3	317351102R00	Bednění klenbových pásů - odstranění m2 : - 8,40	m2	-8,40	181,10	-1 521,24
4	3820001	Příplatek za použití historických cihel Prostor č. 4 - sklep, klenbové pásy, 1,26 m3, ks : - 1,26*284	ks	-357,84	4,90	-1 753,42
<b>Celkem za 31 Zdi podpěrné a volné</b>						<b>-17 862,26</b>
<b>Díl: 41</b>						
5	411239211R00	<b>Stropy a stropní konstrukce</b> Zazdívka otvorů 4 m2 v klenbě cihlami tl.do 15 cm ;Prostor č. 2 - malá chodba jižní, z histor. cihel (viz.přípl.) m2 : - 1,50 ;Prostor č. 3 - sestupná podz.chodba, z histor.cihel(viz.přípl.) m2 : - 4,00 ;Prostor č. 4, sklep, z histor. cihel, (viz přípl.) celk. plocha, m2 : - 9,00  ;Napojení šachty A/4 na prostor 1, 2, 3, dle detailu řezu vstupní šachtou, předpoklád. plocha, m2 : - 3*5,00	m2	-29,50	1 184,30	-34 936,85
6	4110001	Příplatek na použití historických cihel  ;zazdívka otvorů v klenbách, prostor č. 2, 3, 4 a napojení šachty 29,50 m2, ks : - 29,50 * 42	ks	-1 239,00	4,90	-6 071,10
<b>Celkem za 41 Stropy a stropní konstrukce</b>						<b>-41 007,95</b>
<b>Díl: 6</b>						
7	627452141R00	<b>Úpravy povrchu, podlahy</b> Spárování maltou MCs zapašt. rovné, kleneb z cihel  Prostor č. 4 - sklep, klenbové pásy m2 : - (7,00*(0,30+0,15*2))*4  ;Prostor č. 2 - malá chodba jižní, z histor. cihel m2 : - 1,50 ;Prostor č. 3 - sestupná podz.chodba, z histor.cihel m2 : - 4,00 ;Prostor č. 4, sklep, z histor. cihel, celk. plocha, m2 : - 9,00  ;Napojení šachty A/4 na prostor 1, 2, 3, dle detailu řezu vstupní šachtou, předpoklád. plocha, m2 : - 3*5,00	m2	-46,30	322,20	-14 917,86
<b>Celkem za 6 Úpravy povrchu, podlahy</b>						<b>-14 917,86</b>
<b>Díl: 97</b>						
8	972033641R00	<b>Porážení otvorů a ostatní bourací práce</b> Výbourání otvorů cihel. klenba pl. 4 m2, tl. 15 cm ;- pro vyspravení a přezdění poškozených ploch kleneb  ;Prostor č. 3 - sestupná podz.chodba, z histor.cihel m2 : - 4,00 ;Prostor č. 4, sklep, z histor. cihel, celk. plocha, m2 : - 9,00  ;Napojení šachty A/4 na prostor 1, 2, 3, dle detailu řezu vstupní šachtou, předpoklád. plocha, m2 : - 3*5,00	m2	-28,00	505,70	-14 159,60
9	975053151R00	Víceřad.podchycení stropů do 3,5 m,nad 1500 kg/m2m  ;Prostor č. 1 - malá chodba, 2 ztužující rámy na profil 120x200 cm, m : - 1,20*2  ;Prostor č. 3 - sestupná podzemní chodba, 4 rámy na profil 140x190 cm m : - 1,40*4	m	-43,00	464,20	-19 960,60

**Položkový rozpočet**

Stavba :	<b>0109 ZPŘÍSTUPNĚNÍ PODZEMÍ, Blok 8</b>	Rozpočet:
Objekt :	<b>1a ŘÍMSKÉ NÁMĚSTÍ,sonda A4 - odpočet prací</b>	ZPŘÍSTUPNĚNÍ PODZEMÍ, ŘÍMSKÉ NÁMĚSTÍ-sonda A4

P.č.	Číslo položky	Název položky	MJ	množství	cena / MJ	celkem (Kč)
		;Prostor č. 4 - sklep, 4x rozpěrná konstr., š. prost. 3,5 m, dl. 7 m střední a dvě strany šikmé vzepření,m : - 7,00*3 podkladní vodorovné, m : - 3,50*4		-21,00 -14,00		
	<b>Celkem za</b>	<b>97 Prorážení otvorů a ostatní bourací práce</b>				<b>-34 120,20</b>
<b>Díl:</b>	<b>99</b>	<b>Staveništní přesun hmot</b>				
10	999281108R00	Přesun hmot pro opravy a údržbu do výšky 12 m	t	-13,45	468,20	-6 295,22
	<b>Celkem za</b>	<b>99 Staveništní přesun hmot</b>				<b>-6 295,22</b>
<b>Díl:</b>	<b>D96</b>	<b>Přesuny suti a vybouraných hmot</b>				
11	979011221R00	Svislá doprava suti a vybour. hmot za 1.PP nošením	t	-7,56	438,90	-3 318,08
12	979011229R00	Přípl.k svislé dopr.suti za každé další PP nošením	t	-15,12	215,80	-3 262,90
13	979081111R00	Odvoz suti a vybour. hmot na skládku do 1 km	t	-7,56	252,40	-1 908,14
14	979081121R00	Příplatek k odvozu za každý další 1 km	t	-90,72	14,70	-1 333,58
15	979082111R00	Vnitrostaveništní doprava suti do 10 m	t	-7,56	200,10	-1 512,76
16	979082121R00	Příplatek k vnitrost. dopravě suti za dalších 5 m	t	-7,56	22,30	-168,59
17	979990001R00	Poplatek za skládku stavební suti	t	-7,56	400,00	-3 024,00
	<b>Celkem za</b>	<b>D96 Přesuny suti a vybouraných hmot</b>				<b>-14 528,05</b>

PROJEKT  
GEODETICKÉ ZAMĚŘENÍ - SKUTEČNOST

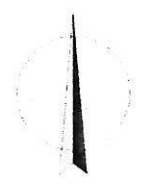
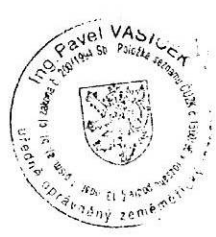

**BARABA Brno, s.r.o.**  
Petaláková 552/25, 602 00 Brno  
TEL./FAX 547 274 519, 605 447 210  
IČ 26241170 DIČ CZ262411

*Handwritten signature*

Objekt: ...  
Město: ...  
Stavba: ...  
Zakázka: ...  
Datum: ...



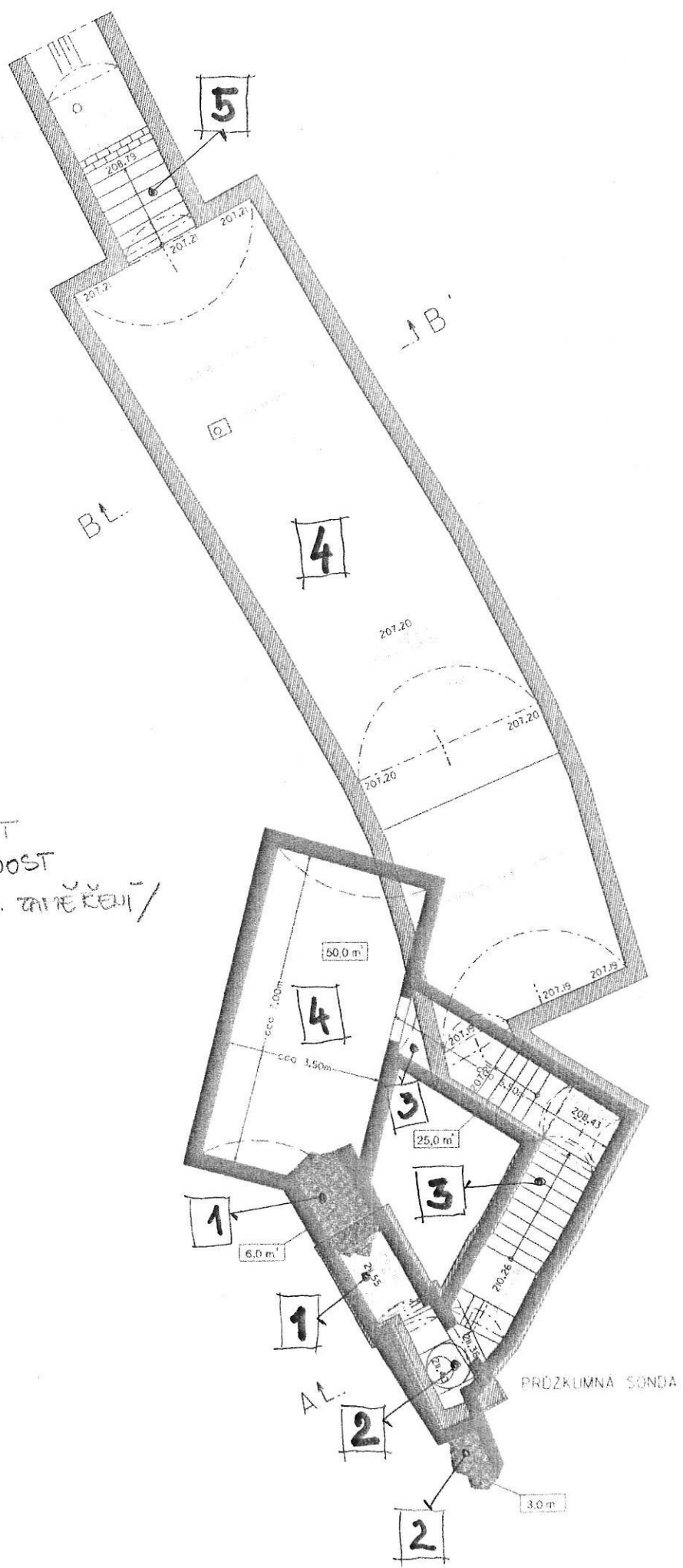

Obsah:  
porovnání projektu s geodetickým zaměřením

... ... ...	... ... ...
-------------------	-------------------

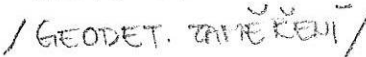

LEGENDA:

-  PROJEKT
-  SKUTEČNOST
-  /GEODET. ZÁMĚŘENÍ/