

**Seznam souřadnic (S-JTSK)**  
Souřadnice pro zápis do KN Souřadnice určené měřením

Číslo bodu	Y	X	KK	Y	X	Poznámka
7	664703.41	1186433.46	3			zed
8	664707.25	1186437.55	3			zed
11	664705.05	1186473.52	8			roh bet.propustku
12	664708.44	1186478.65	3			roh bet.propustku
13	664713.19	1186431.99	3			zed
14	664717.09	1186428.27	3			zed
15	664702.22	1186412.38	3			zed
18	664730.63	1186404.69	3			sloupek plotu
24	664757.13	1186449.24	8			ob.trubka
35	664752.66	1186441.72	8			dř.kolik
36	664750.77	1186438.54	8			dř.kolik
37	664743.33	1186426.04	8			dř.kolik
38	664704.98	1186435.13	3			zed
39	664714.80	1186425.82	3			zed
40	664703.07	1186470.52	8			dř.kolik

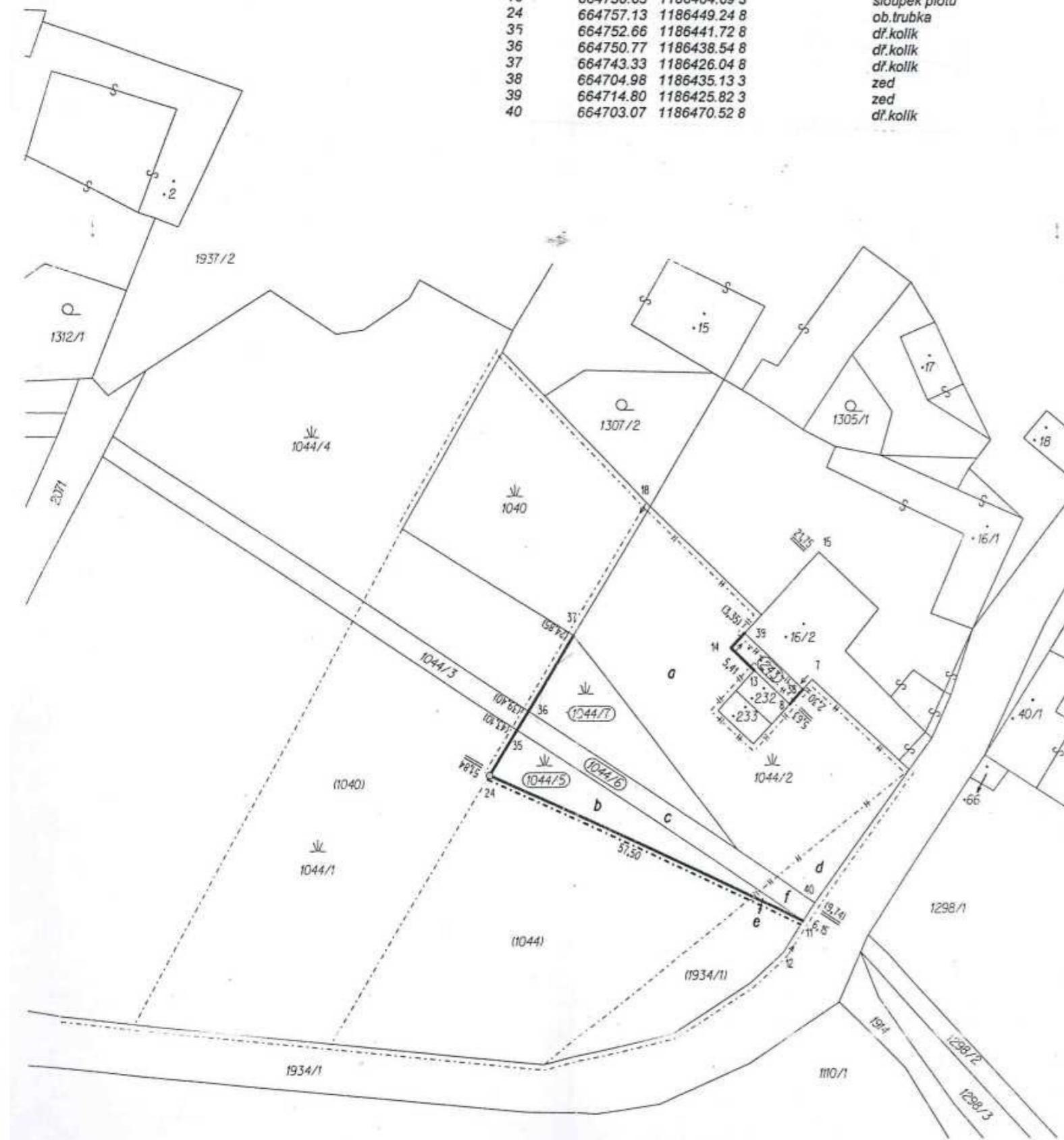

VÝKAZ DOSAVADNÍHO A NOVÉHO STAVU ÚDAJŮ KATASTRU NEMOVITOSTÍ															
Dosavadní stav				Nový stav											
Označení pozemku parc. číslem	Výměra parcely		Druh pozemku Způsob využití	Označení pozemku parc. číslem	Výměra parcely		Druh pozemku Způsob využití	Typ stavby Způsob využití	Způs. určení výměr	Porovnání se stavem evidence právních vztahů					
	ha	m <sup>2</sup>			ha	m <sup>2</sup>				Díl přechází z pozemku označeného v katastru nemovitostí	dřívější poz. evidenci	Číslo listu vlastnictví	Výměra dílu		Označení dílu
												ha	m <sup>2</sup>		
1044/1	85	67	travní p.	1044/1 1044/5	83	17	travní p. travní p.		0	GP					
						2	50		0	1044 1934/1	10002 10002	2	44 6	b e	
1044/2	15	22	ostat. pl. manipulační plocha	1044/2	14	77	ostat. pl. manipulační plocha		0	1044 1934/1	10002 10002	13	71 1	a d	
									0				14	77	
1044/3	5	54	vodní pl. koryto vod.toku př.	1044/3 1044/6	45		zast. pl.	č.p.1 obč.vyb.	2	1044	10002		45		
						3	44	vodní pl. koryto vod.toku př.	0						
						2	10	ostat. pl. jiné plochy	0	1044 1934/1	10002 10002	1	80 30	c f	
									0			2	10		
1044/4	26	35	travní p.	1044/4 1044/7	23	39	travní p. travní p.		0	1044	10002		2	96	
						2	96		0						
1044	1	32	78	Parcely zjednodušené evidence - GP											
1044	39	56		1044	18	20			0		10002				
1934/1	4	90		1934/1	3	48			0		10002				

Dělit nebo sčelovat pozemky lze jen na základě územního rozhodnutí, pokud podmínky pro ně nejsou stanoveny jiným rozhodnutím nebo opatřením.

GEOMETRICKÝ PLÁN pro rozdělení pozemku		Náležitosti a přesnosti odpovídá právním předpisům.	Katastrální úřad, katastrální pracoviště souhlasí s očíslováním parcel.
Vyhotovil:			
Číslo plánu:	128-146/2009		
Okres:	Znojmo		
Obec:	Starý Petřín		
Katastrální území:	Jazovice		
Mapový list:	ZS-VII-23-20	Geometrický plán ověřil úředně oprávněný zeměměřický inženýr:	Souhlas katastrálního úřadu, katastrálního pracoviště poskytl:
Kód způsobu určení výměr je určen podle §77 odst. 2 vyřádky č. 26/2007 Sb.			
Dosavadním vlastním pozemků byla poskytnuta možnost seznámit se v terénu s průběhem navrhovaných nových hranic, které byly označeny předepsaným způsobem.	Dne 2.12.2009	Číslo 421/2009	Dne 8.12.2009
ob.trubkou,zdl,sloupkem plotu,bet.rohem mostku	Úředně oprávněný zeměměřický inženýr odpovídá za odbornou úroveň geometrického plánu, za dosažení předepsané přesnosti a za správnost a úplnost náležitostí podle právních předpisů.		Jeden vpravo geometrického plánu a předepsané přílohy jsou uloženy u katastrálního úřadu, katastrálního pracoviště.