

VÝKAZ DOSAVADNÍHO A NOVÉHO STAVU ÚDAJŮ KATASTRU NEMOVITOSTÍ															
Dosavadní stav				Nový stav											
Označení pozemku parc číslem	Výměra parcely		Druh pozemku	Označení pozemku parc číslem	Výměra parcely		Druh pozemku	Typ stavby	Způsob určení výměr	Porovnání se stavem evidence právních vztahů					
	ha	m ²	Způsob využití		ha	m ²	Způsob využití	Způsob využití		Díl přechází z pozemku označeného v		Číslo listu vlastnictví	Výměra dílu		Označení dílu
										katastru nemovitosti	dřívější poz. evidenci		ha	m ²	
320/5										320/5		3629			
1842/1										1842/1		1388			
1842/3										1842/3		1141			
2608/2										2608/2		1128			

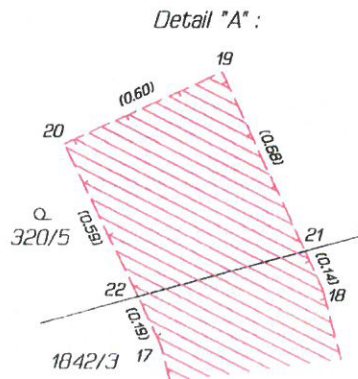

Druh věcného břemene: Dle listiny
 Oprávněný: Dle listiny

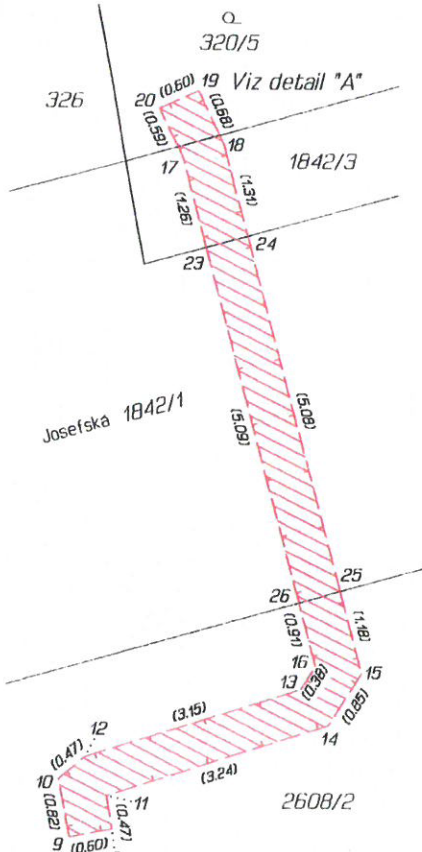

SEZNAM SOUŘADNIC (S-JTSK)
 Souřadnice pro zápis do KN

Číslo bodu	Y	X	Kod kvality
8	496487.59	1090558.53	3
9	496488.18	1090558.64	3
10	496488.33	1090557.83	3
11	496487.67	1090558.07	3
12	496487.97	1090557.53	3
13	496484.96	1090556.59	3
14	496484.58	1090557.09	3
15	496484.12	1090556.37	3
16	496484.76	1090556.27	3
17	496486.62	1090549.25	3
18	496486.06	1090549.05	3
19	496486.41	1090548.30	3
20	496486.96	1090548.55	3
21	496486.12	1090548.92	3
22	496486.70	1090549.08	3
23	496486.30	1090550.47	3
24	496485.72	1090550.32	3
25	496484.42	1090555.23	3
26	496484.99	1090555.39	3

PRŮJEM (MORAVSKO-SLEZSKO)

GEOMETRICKÝ PLÁN pro vymezení rozsahu věcného břemene		Geometrický plán ověřil úředně oprávněný zeměměřický inženýr:	Stejnopis ověřil úředně oprávněný zeměměřický inženýr:
		Jméno, příjmení <i>Ing. Jaroslav Kynčl</i>	Jméno, příjmení <i>Ing. Jaroslav Kynčl</i>
		Číslo položky seznamu úředně oprávněných zeměměřických inženýrů. 2450/09	Číslo položky seznamu úředně oprávněných zeměměřických inženýrů. 2450/09
		Dne 17.10.2016 Číslo 155/2016	Dne 20.10.2016 Číslo 216/2016
		Náležitosti a přesnosti odpovídá právním předpisům.	Tento stejnopis odpovídá geometrickému plánu v elektronické podobě uloženému v dokumentaci katastrálního úřadu
Vyhotovitel:  Oblouková 298/24 746 01 Opava tel.: 553 621 943 IČ: 286 21 859	Katastrální úřad souhlasí s očišlováním parcel.		Ověření stejnopisu geometrického plánu v listinné podobě.
Číslo plánu: 3390-493/2014	KÚ pro Moravskoslezský kraj KP Opava Ing. Marie Jiráková PGP-1789/2016-806 2016.10.20 14:03:29 CEST		
Okres: Opava			
Obec: Opava			
Kat. území: Kylešovice			
Mapový list: Opava 8-5/14			
<small>Dosavadním vlastníkům pozemků byla poskytnuta možnost seznámit se v terénu s průběhem navrhovaných nových hranic, které byly označeny předepsaným způsobem.</small>			

Označení pozemku parc. číslem	Výměra parcely		Druh pozemku	Označení pozemku parc. číslem	Výměra parcely		Druh pozemku	Typ stavby	Způsob určení výměr	Porovnání stavem evidence právních vztahů					
										Dí přechází z pozemku označeného v		Číslo listu vlastnický	Výměra dlu věcného břemene		Délka zařízení
	ha	m ²	Způsob využití	ha	m ²	Způsob využití	katastru nemovitostí	dřívejší poz. evidenci	ha	m ²	m				
320/5 1842/1 1842/3 2608/2											320/5 1842/1 1842/3 2608/2	3629 1388 1141 1128		0.4 3 1 3	0.5 5 1 5

ÚOZI:	Zaměřil:	Zpracoval:	Kreslil:	Kontroloval:	 Oblouková 298/24 746 01 Opava tel.: 553 621 943 IČ: 286 21 859	
Ing. Jaroslav Kynčl	Milan Šindler	Milan Šindler	Milan Šindler	Adam Bambušek		
Kat. území:	Kylešovice					
Objednatel:	PeSpol s.r.o.	Souřad. systém:	S-JTSK			
Investor:	ČEZ Distribuce, a.s.	Výškový systém:	---		Formát:	A4
Číslo stavby:	IP-12-8015851	Stupeň TD:	---		Datum:	05.10.2016
Název stavby:	Opava, Kylešovice, ul. [redacted] oříp.kNN				Číslo zakázky:	3390-493/2014
Název výkresu:	Výměra rozsahu věcného břemene a délka zařízení na dotčených parcelách				Měřítko:	Číslo listu / celkem:
					---	1/1