

Kupní smlouva

na „Dodání klimatizace do motorového člunu příčného oddělení včetně její montáže“

Smluvní strany

Objednatel:

Česká republika – Krajské ředitelství policie hlavního města Prahy

se sídlem: Kongresová 1666/2, 140 00 Praha 4 - Nusle

zastoupený: **plk. Ing. Pavlem Dombrovským**
náměstkem ředitele Krajského ředitelství policie hl. m. Prahy
pro ekonomiku

adresa: Česká republika – Krajské ředitelství policie hlavního města
Prahy
poštovní přihrádka 122
110 01 Praha 1

IČO: 75151472

DIČ: CZ75151472

bankovní spojení:

číslo účtu:

telefon:

fax:

e-mail:

(dále jen jako "objednatel") na straně jedné

a

Dodavatel:

Tomáš Holoubek

se sídlem: Říčany, Za Horou 464, PSČ 664 82

zapsaná: v živnostenském rejstříku živnostenského odboru
Městského úřadu v Rosicích, čj. MR-OZU/1363/2011/4,
Sp.zn. MR- OZU/1363/2011

IČO: 87381176

DIČ: CZ8206204028

zastoupený:

adresa provozovny:

bankovní spojení:

číslo účtu:

telefon:

e-mail:

(dále jen jako „dodavatel“) na straně druhé

uzavírají dle § 2079 a násl. zákona č.89/2012 Sb., Občanský zákoník, ve znění
pozdějších předpisů (dále jen „Občanský zákoník“)

tuto kupní smlouvu

Čl. I.

Předmět smlouvy

- 1.1. Předmětem této smlouvy je dodání **klimatizace do motorového člunu poříčního oddělení včetně její montáže** (specifikace předmětu plnění je uvedena v příloze č. 1 této kupní smlouvy), na základě cenové nabídky k veřejné zakázce malého rozsahu, vyhlášené jako přímé oslovení jednoho účastníka cestou profilu zadavatele: <https://nen.nipez.cz/profil/KRP> pod evidenčním číslem N006/21/V00013893 dne 31. 05. 2021.

Čl. II.

Cena

- 2.1. Celková cena za celý objem zakázky činí:

327 925,62 Kč bez DPH
68 864,38 Kč – DPH 21%
396 790,00 Kč včetně DPH

slovy: třistadevadesátšesttisícsemsetdevadesát korun českých včetně DPH

Tato cena zahrnuje veškeré náklady dodavatele spojené s předmětem plnění a je nejvyšší přípustná.

Čl. III.

Práva a povinnosti smluvních stran

- 3.1. Práva a povinnosti dodavatele:

- a) dodat zboží dle čl. I této smlouvy, řádně a včas, v termínu, na kterém se s objednatelem dohodne, ve stanoveném místě, stanoveným způsobem a ve stanovené kvalitě se záruční **lhůtou 24 měsíců**, neuvádí-li výrobce vyšší,
- b) upozornit objednatele na překážky znemožňující provedení dodávek,
- e) nést odpovědnost za vadné a opožděné plnění a způsobené škody z tohoto plnění,
- f) dodržovat individuální pokyny objednatele,
- g) odstoupit od smlouvy při podstatném porušení povinností objednatele,
- h) požadovat od objednatele řádné a včasné zaplacení dohodnuté ceny.

- 3.2. Práva a povinnosti objednatele:

- a) poskytnout dodavateli potřebné spolupůsobení (součinnost) – poskytnout včas objednávku.
- b) převzít dodávku,
- c) oznámit dodavateli veškeré vady a požadovat jejich odstranění,
- d) zaplatit cenu za dodávku,

- e) odstoupit od smlouvy při podstatném porušení povinností dodavatele,
- f) požadovat od dodavatele náhradu za jeho vadné a opožděné plnění

ČI. IV.

Dodací podmínky

- 4.1. Dodavatel se zavazuje provést ihned po podpisu kupní smlouvy a obdržení konkrétní objednávky. Za datum splnění dodávky se považuje den převzetí dodávky dle dodacího listu podepsaného pověřeným pracovníkem objednatele.
- 4.2. Místo plnění: provozovna dodavatele
- 4.3. Objednatel nabývá vlastnictví převzetím dodávky od dodavatele; převzetí bude prokázáno podpisem pověřeného pracovníka na dodacím listu.
- 4.4. U předávání zboží **musí být přítomen** pověřený zástupce dodavatele.
- 4.5. Dopravu do místa plnění zajišťuje dodavatel na své náklady a je součástí celkové nabídkové ceny.

ČI. V.

Fakturace a placení

- 5.1. Smluvní strany se dohodly, že dodavatel vystaví fakturu za plnění nejpozději do 14 pracovních dnů od dodání zboží objednateli na základě konkrétní objednávky.
- 5.2. Smluvní strany se dohodly na splatnosti faktur 21 dnů ode dne doručení faktury objednateli. Faktura je uhrazena dnem připsání fakturované částky na účet dodavatele.
- 5.3. Faktura musí obsahovat náležitosti daňového dokladu dle § 29 zákona č. 235/2004 Sb., o dani z přidané hodnoty, ve znění pozdějších předpisů a § 435 Občanského zákoníku. Přílohu faktur musí tvořit kopie dodacího listu potvrzená pověřeným pracovníkem objednatele.
- 5.4. Adresa pro zaslání faktury: Krajské ředitelství policie hl. m. Prahy



Čl. VI.

Odpovědnost za vady díla a záruka za jakost

- 6.1. Dodavatel poskytuje na dodané zboží záruku v délce 24 měsíců, neuvádí-li výrobce vyšší. Dodavatel se zavazuje, že zboží bude po uvedené dobu způsobilé k použití pro obvyklý účel a zachová si obvyklé vlastnosti. Záruka se nevztahuje na vady, u nichž dodavatel prokáže, že byly způsobeny objednatelem, třetí osobou nebo vyšší mocí (nahodilou událostí) a nezpůsobil je dodavatel.
- 6.2. Dodavatel se zavazuje k provádění záručního i pozáručního servisu.
- 6.3. Je-li vadné plnění podstatným porušením, postupuje objednatel v souladu s § 2106 a násl. Občanského zákoníku. Volbu práva z vadného plnění provede objednatel v souladu s platným Občanským zákoníkem a současně s oznámením vady písemně. Za písemné oznámení se považuje jak listinná (dopisem, faxem), tak elektronická (e-mailem, datovou schránkou) podoba uplatnění práva z vadného plnění.
- 6.4. Reklamační vady v záruční době bude zajištěna garantem záruky. Dodavatel je povinen započít reklamační úkony do 3 dnů od výzvy objednatele.
- 6.5. Nebude-li započata reklamační vady podle odstavce 6.3 nebo nedojde-li k odstranění požadované záruční vady v dohodnuté době, má objednatel právo na dodání nového materiálu za materiál reklamovaný, stejné kvality a stejného výrobce.

Čl. VII.

Podmínky odstoupení od smlouvy

- 7.1. Od smlouvy lze odstoupit, pokud dojde k podstatnému porušení smluvních vztahů a pokud tento úmysl oznámí oprávněná strana druhé straně do 10-ti dnů od vzniku podstatného porušení povinností.
- 7.2. Podstatným porušením smlouvy se rozumí, jestliže strana porušující smlouvu věděla nebo mohla vědět, že druhá strana při takovém porušení nebude mít zájem na takovém plnění smlouvy.
- 7.3. Za podstatné porušení se považuje zejména:
 - a) prodlení dodavatele s dodáním zboží déle než 10 dnů a objednatel se přitom na tomto prodlení nijak nepodílel
 - b) objednatel nesplní své finanční závazky vůči dodavateli a nebude schopen poskytnout takové záruky, že je splní v náhradním termínu.
- 7.4. Odstoupení je však přípustné teprve tehdy, když dodavatel dohodl s objednatelem písemně novou přiměřenou lhůtu ke splnění závazku a ta neúspěšně uplynula.

Čl. VIII.

Smluvní pokuty a úroky z prodlení

8.1. Smluvní strany se dohodly, že případné smluvní pokuty se budou řešit ve smyslu ustanovení §§ 2048 a 2051 a násl. občanského zákoníku, zákona č. 89/2012 Sb., ve znění pozdějších předpisů.

Čl. IX.

Závěrečná ustanovení

9.1. Smlouva nabývá platnosti dnem jejího oboustranného podpisu oprávněnými zástupci smluvních stran a účinnosti dnem uveřejnění v Registru smluv. Objednatel se zavazuje k jejímu uveřejnění.

9.2. Veškeré změny této smlouvy lze provádět pouze formou písemného dodatku potvrzeného oběma smluvními stranami.

9.3. K zániku smlouvy může dojít:

- a) dohodou smluvních stran,
- b) odstoupením jednou ze smluvních stran z důvodů uvedených ve smlouvě,

9.4. Práva a povinnosti smluvních stran v této smlouvě výslovně neupravená se řídí příslušnými ustanoveními občanského zákoníku a předpisů souvisejících.

Za objednatele:
V Praze dne

Za dodavatele:
V Říčanech dne 18.6.2021

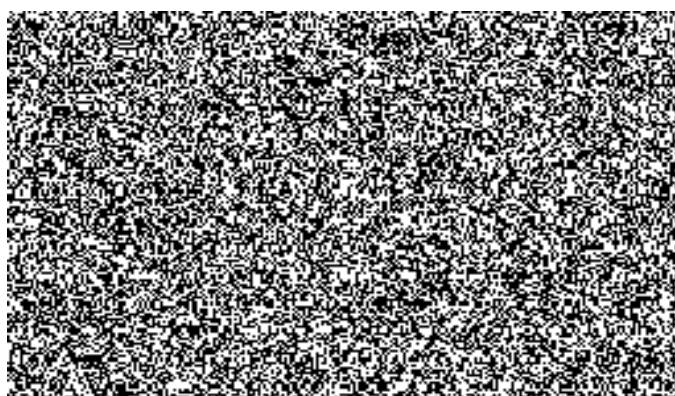
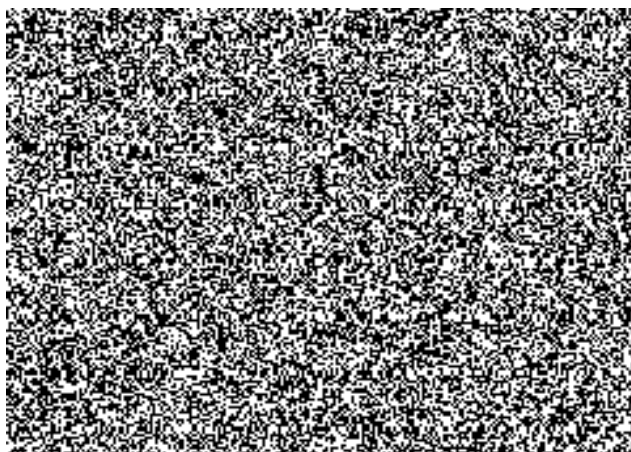

Dodavatel
Tomáš Holoubek-LODNI SERVIS
Za Horou 464
664 82 Říčany
Česká republika
IČ: 87381176 DIČ: CZ8206204028



Kontaktní údaje

E-mail:
Telefon:
Web:



Cenová nabídka

CN20210015



Odběratel

Krajské ředitelství policie hlavního města Prahy
Kongresová 1666/2
140 00 Praha 4
Česká republika
IČ: 75151472 DIČ: CZ75151472

Způsob úhrady: **Převodem**

Bankovní účet



IBAN:
SWIFT: KOMBCZPP

Datum

vystavení: **07.06.2021**
platnosti do: **07.07.2021**

Nabídka na dodání a montáž klimatizace Climma Marine B220 vč.generátoru MASE IS line 5.0 Kw do lodi MB100740. Uvedená cena je včetně kompletního příslušenství pro montáž.

Označení dodávky	Počet m. j.	Cena za m.j.	DPH %	Bez DPH	DPH	Celkem
Klimatizační jednotka Climma Marine B220-12000 Btu/h vč.čerpadel a průduchů	1,00 ks	100 289,26	21	100 289,26	21 060,74	121 350,00
Vodou chlazený diesel generátor MASE IS line 5.0 Kw vč.příslušenství	1,00 ks	194 578,51	21	194 578,51	40 861,49	235 440,00
Přívodní elektroinstalace	1,00 ks	4 132,23	21	4 132,23	867,77	5 000,00
Montáž	1,00 ks	28 925,62	21	28 925,62	6 074,38	35 000,00

Sazba DPH	Základ	Výše DPH	Celkem
Základní sazba	327 925,62	68 864,38	396 790,00
CELKEM	327 925,62	68 864,38	396 790,00

Pozn.: Částky jsou včetně hodnot zaokrouhlení

Celkem k úhradě: 396 790,00 Kč

