

Soupis stavebních prací, dodávek a služeb

Stavba: 2010016 Rekonstrukce MŠ U Slunečních hodin, Říčany

Zadavatel: Město Říčany IČO: 00240702
 Masarykovo náměstí 53/40 DIČ: CZ00240702
 25101 Říčany

Zhotovitel: Ing. Lukáš Opplť IČO: 9001816
 Husova 404 DIČ: CZ9103120598
 259 01 Votice

Vypracoval:

Rozpis ceny	Celkem
HSV	265 186,87
PSV	195 145,32
MON	0,00
Vedlejší náklady	7 500,00
Ostatní náklady	3 000,00
Celkem	470 832,19

Rekapitulace daní

Základ pro základní DPH	21 %	470 832,19 CZK
Základní DPH	21 %	98 874,76 CZK
Zaokrouhlení		0,00 CZK

Cena celkem bez DPH	470 832,19
Cena celkem s DPH	569 706,95 CZK

v _____ dne _____

Za zhotovitele

Za objednatele

Rekapitulace dílčích částí

Číslo	Název	0,00	Základ pro základní DPH	DPH celkem	Cena celkem	%
	Ostatní a vedlejší náklady	0,00	10 500,00	2 205,00	12 705,00	2
V01.1	Vedlejší a ostatní náklady	0,00	10 500,00	2 205,00	12 705,00	2
	Stavební objekt			0,00		
SO 01	Umývárna	0,00	241 432,59	50 700,84	292 133,43	51
01.1	Umývárna	0,00	241 432,59	50 700,84	292 133,43	51
SO 02	Chodník	0,00	218 899,60	45 968,92	264 868,52	46
02.1	Chodník	0,00	218 899,60	45 968,92	264 868,52	46
Celkem za stavbu		0,00	470 832,19	98 874,76	569 706,95	100

Popis rozpočtu: 02.1 - Chodník

Tento položkový rozpočet byl zpracován bez projektové dokumentace na základě rámcových požadavků investora. Před realizací nutné ověřit a upřesnit dle skutečnosti!

Popis rozpočtu: 01.1 - Umývárna

Tento položkový rozpočet byl zpracován dle projektové dokumentace stávajícího stavu a na základě rámcových požadavků investora. Před realizací nutné ověřit a upřesnit dle skutečnosti!

Rekapitulace dílů

Číslo	Název	Typ dílu			Celkem	%
1	Zemní práce	HSV			13 200,00	3
5	Komunikace	HSV			57 365,00	12
6	Úpravy povrchu, podlahy	HSV			11 124,23	2
61	Úpravy povrchů vnitřní	HSV			15 594,23	3
91	Doplňující práce na komunikaci	HSV			33 525,00	7
95	Dokončovací konstrukce na pozemních stavbách	HSV			1 424,83	0
96	Bourání konstrukcí	HSV			125 511,66	27
99	Staveništní přesun hmot	HSV			7 441,92	2
711	Izolace proti vodě	PSV			9 097,48	2
721	Vnitřní kanalizace	PSV			1 100,70	0
725	Zařizovací předměty	PSV			91 783,42	19
766	Konstrukce truhlářské	PSV			11 243,78	2
771	Podlahy z dlaždic a obklady	PSV			17 041,80	4
781	Obklady keramické	PSV			58 916,41	13
784	Malby	PSV			5 961,73	1
VN	Vedlejší náklady	VN			7 500,00	2
ON	Ostatní náklady	ON			3 000,00	1
Cena celkem					470 832,19	100

Soupis vedlejších a ostatních nákladů

S:	2010016	Rekonstrukce MŠ U Slunečních hodin, Říčany
O:	V01	Vedlejší a ostatní náklady
R:	V01.1	Vedlejší a ostatní náklady

P.č.	Číslo položky	Název položky	MJ	Množství	Cena / MJ	Celkem	Cenik	Cen. soustava / platnost
Díl: VN Vedlejší náklady							7 500,00	
1	005111021R	Vytyčení inženýrských sítí	Soubor	1,00000	1 500,00	1 500,00		RTS 20/ II
2	005121 R	Zařízení staveniště	Soubor	1,00000	1 500,00	1 500,00		RTS 20/ II
3	005122 R	Provozní vlivy	Soubor	1,00000	1 500,00	1 500,00		RTS 20/ II
4	005122010R	Provoz objednatel	Soubor	1,00000	1 500,00	1 500,00		RTS 20/ II
5	005124010R	Koordináční činnost	Soubor	1,00000	1 500,00	1 500,00		RTS 20/ II
Díl: ON Ostatní náklady							3 000,00	
6	005211080R	Bezpečnostní a hygienická opatření na staveništi	Soubor	1,00000	1 500,00	1 500,00		RTS 20/ II
7	005241010R	Dokumentace skutečného provedení	Soubor	1,00000	1 500,00	1 500,00		RTS 20/ II
Celkem							10 500,00	

Položkový soupis prací a dodávek

S: 2010016	Rekonstrukce MŠ U Slunečních hodin, Říčany
O: SO 01	Umývárna
R: 01.1	Umývárna

P.č.	Číslo položky	Název položky	MJ	Množství	Cena / MJ	Celkem	Ceník	Cen. soustava / platnost
Díl: 6								
1	602021148RT1	Úpravy povrchu, podlahy Omitka stěn z hotových směsí sítěrka, vápenocementová, filcovaná, tloušťka vrstvy 2 mm,	m2	37,08075	300,00	11 124,23	801-1	RTS 20/ II
						11 124,23		

po jednotlivých vrstvách

pod nový obklad :

samostatné WC : (0,83+0,845)*2*1,35-0,6*1,35

umývárna : (2,975+4,85)*1,35*2

- dveře : -(0,8+0,6)*1,35

-zasahující část okna : -2,4*0,15

parapet+ostění okna : (2,4+0,15*2)*0,29

příčka mezi umývárnou a WC- děti : 1,175*1,35*2+0,15*1,35,

(1,825+1,365)*1,2*2+0,15*1,2*3

horní hrana příčky : (1,3+1,825+1,365)*0,15

soklík sprchového koutu : 0,8*0,1*2

pro zvýšení horní hrany obložení sprchového koutu na 1950 mm : (1,08+0,925)*0,65

3,71250

21,12750

-1,89000

-0,36000

0,78300

3,37500

8,19600

0,67350

0,16000

1,30325

15 594,23

4 470,00

801-4

RTS 20/ II

Díl: 61

2|612409991R00

Začištění omítek kolem oken, dveří a obkladů apod. maltou vápenou

kolem horní hrany obkladu :

samostatné WC : (0,83+0,845)*2-0,6

umývárna : (2,975+4,85)*2-0,6-0,8

-zasahující část okna : -2,4+0,15*2

3|612421615R00 Omítky vnitřní stěn vápenné nebo vápenocementové v podlaží i ve schodišti hrubé zatřené

pod nový obklad :

samostatné WC : (0,83+0,845)*2*1,35-0,6*1,35

umývárna : (2,975+4,85)*1,35*2

- dveře : -(0,8+0,6)*1,35

-zasahující část okna : -2,4*0,15

3,71250

21,12750

-1,89000

-0,36000

300,00

11 124,23

801-1

RTS 20/ II

Položkový soupis prací a dodávek

S: 2010016	Rekonstrukce MŠ U Slunečních hodin, Říčany
O: SO 01	Umývárna
R: 01.1	Umývárna

P.č. Číslo položky	Název položky	MJ	Množství	Cena / MJ	Celkem	Ceník	Cen. soustava / platnost
	parapet+ostění okna : (2,4+0,15*2)*0,29		0,78300				
	příčka mezi umývárnou a WC- děti : 1,175*1,35*2+0,15*1,35		3,37500				
	(1,825+1,365)*1,2*2+0,15*1,2*3		8,19600				
	horní hrana příčky : (1,3+1,825+1,365)*0,15		0,67350				
	soklik sprchového koutu : 0,8*0,1*2		0,16000				
	pro zvýšení horní hrany obložení sprchového koutu na 1950 mm : (1,08+0,925)*0,65		1,30325				
Díl: 95					1 424,83		

Díl: 95 Dokončovací konstrukce na pozemních stavbách

4195290111R00	Vyčištění budov a ostatních objektů budov bytové nebo občanské výstavby - zamezení a umytí podlah, dlažeb, obkladů, schodů v místnostech, chodbách a schodištích, vyčištění a umytí oken, dveří s rámy, zárubněmi, umytí a vyčištění jiných zasklených a natíraných ploch a zařízení v předmětů před předáním do užívání světla výška podlaží do 4 m	m2	14,24825	100,00	1 424,83	801-1	RTS 20/ II
---------------	--	----	----------	--------	----------	-------	------------

podlaha : 2,975*4,85

-příčka oddělující samostatné WC : -(0,93+0,875)*0,1

Díl: 96 Bourání konstrukcí

51965048150R00	Dočištění povrchu po vybourání dlažeb do tmele, plochy do 50%	m2	13,57475	180,00	2 443,46	801-3	RTS 20/ II
61965081713R00	Bourání podlah z keramických dlaždic, tloušťky do 10 mm, plochy přes 1 m2	m2	13,57475	80,00	1 085,98	801-3	RTS 20/ II

bez podkladního lože, s jakoukoliv výplní spár

podlaha : 2,975*4,85

-příčka oddělující samostatné WC : -(0,93+0,875)*0,1

- příčka mezi umývárnou a WC děti : -(1,3+1,825+1,365)*0,15

71978013191R00	Otlučení omítek vápenných nebo vápenocementových vnitřních s vyškrabním spár, s očištěním zdiva stěn, v rozsahu do 100 %	m2	1,30325	80,00	104,26	801-3	RTS 20/ II
----------------	--	----	---------	-------	--------	-------	------------

pro zvýšení horní hrany obložení sprchového koutu na 1950 mm : (1,08+0,925)*0,65

81978059531R00	Odsekání a odebrání obkladů stěn z obkládaček vnitřních z jakýchkoliv materiálů, plochy přes 2 m2	m2	35,77750	80,00	2 862,20	801-3	RTS 20/ II
----------------	---	----	----------	-------	----------	-------	------------

včetně otlučení podkladní omítky až na zdivo,

stavající obklad :

Položkový soupis prací a dodávek

S:	2010016	Rekonstrukce MŠ U Slunečních hodin, Říčany
O:	SO 01	Umývárna
R:	01.1	Umývárna

P.č.	Číslo položky	Název položky	MJ	Množství	Cena / MJ	Celkem	Ceník	Cen. soustava / platnost
		samostatné WC : (0,83+0,845)*2*1,35-0,6*1,35 umývárna : (2,975+4,85)*1,35*2 - dveře : -(0,8+0,6)*1,35 -zasahující část okna : -2,4*0,15 parapet+ostění okna : (2,4+0,15*2)*0,29 příčka mezi umývárnou a WC- děti : 1,175*1,35*2+0,15*1,35 (1,825+1,365)*1,2*2+0,15*1,2*3 horní hrana příčky : (1,3+1,825+1,365)*0,15 soklík sprchového koutu : 0,8*0,1*2			3,71250			
9	97908111R00	Odvoz suti a vybouraných hmot na skládku do 1 km	t	2,78807	50,00	139,40	801-3	RTS 20/ II
10	97908112R00	Odvoz suti a vybouraných hmot na skládku příplatek za každý další 1 km	t	36,24491	50,00	1 812,25	801-3	RTS 20/ II
11	97908211R00	Vnitrostaveništní doprava suti a vybouraných hmot do 10 m	t	2,78807	1 000,00	2 788,07	801-3	RTS 20/ II
12	97908212R00	Vnitrostaveništní doprava suti a vybouraných hmot příplatek k ceně za každých dalších 5 m	t	30,66877	100,00	3 066,88	801-3	RTS 20/ II
13	979990001R00	Poplatek za skládku stavební suti, skupina 17 09 04 z Katalogu odpadů	t	2,78807	800,00	2 230,46	801-3	RTS 20/ II
Díl: 99						1 611,02		
14	999281105R00	Přesun hmot pro opravy a údržbu objektů pro opravy a údržbu dosavadních objektů včetně vnějších plášťů výšky do 6 m.	t	1,61102	1 000,00	1 611,02	801-4	RTS 20/ II

Díl: 711		Izolace proti vodě		9 097,48	
15	711212000RT1	Izolace proti vodě nátěr podkladní pod hydroizolační stěrky	m2	29,42925	100,00
		podlaha : 2,975*4,85		14,42875	
		-příčka oddělující samostatné WC : -(0,93+0,875)*0,1		-0,18050	
		-polopříčka oddělující WC od umývárny : -(1,825+1,515+1,175)*0,15		-0,67725	
		stěny :			
		samostatné WC do v. 300 mm : (0,83*2+0,845*2-0,6)*0,3		0,82500	
		sprchový kout - na celou výšku : 0,8*3*1,95+0,8*0,1*2		4,84000	

Položkový soupis prací a dodávek

S:	2010016	Rekonstrukce MŠ U Slunečních hodin, Říčany
O:	SO 01	Umývárna
R:	01.1	Umývárna

P.č.	Číslo položky	Název položky	MJ	Množství	Cena / MJ	Celkem	Ceník	Cen. soustava / platnost
		umývárna - stěna s umyvadly na celou výšku : 3,905*1,35		5,27175				
		umývárna - ostatní stěny do v. 300 mm : (1,65+1,825+1,515+0,425+1,145+0,975+0,93-1,0-0,7)*0,3		2,02950				
		WC- děti - vše do v. 300 mm : (1,175*2+3,8+1,365+1,825+0,15*2)*0,3		2,89200				
16	711212002RT1	izolace proti vodě stěrka hydroizolační proti vlhkosti	m2	29,42925	100,00	2 942,93	800-711	RTS 20/ II
		podlaha : 2,975*4,85		14,42875				
		-příčka oddělující samostatné WC : -(0,93+0,875)*0,1		-0,18050				
		-polopříčka odelující WC od umývárny : -(1,825+1,515+1,175)*0,15		-0,67725				
		stěny :						
		samostatné WC do v. 300 mm : (0,83*2+0,845*2-0,6)*0,3		0,82500				
		sprchový kout - na celou výšku : 0,8*3*1,95+0,8*0,1*2		4,84000				
		umývárna - stěna s umyvadly na celou výšku : 3,905*1,35		5,27175				
		umývárna - ostatní stěny do v. 300 mm : (1,65+1,825+1,515+0,425+1,145+0,975+0,93-1,0-0,7)*0,3		2,02950				
		WC- děti - vše do v. 300 mm : (1,175*2+3,8+1,365+1,825+0,15*2)*0,3		2,89200				
17	711212601RT1	izolace proti vodě dopíňky	m	27,06000	50,00	1 353,00	800-711	RTS 20/ II
		těsnící pás š.120 mm do spoje podlaha-stěna						
		samostatné WC : 0,83*2+0,845*2-0,6		2,75000				
		sprchový kout : 0,8*5		4,00000				
		umývárna : 3,905+1,65+1,825+1,515+0,425+1,145+0,975+0,93-1,0-0,7		10,67000				
		WC- děti : 1,175*2+3,8+1,365+1,825+0,15*2		9,64000				
18	711212602RT1	izolace proti vodě dopíňky	kus	24,00000	50,00	1 200,00	800-711	RTS 20/ II
		těsnící roh do spoje podlaha stěna						
		samostatné WC : 4		4,00000				
		sprchový kout : 4		4,00000				
		umývárna : 10		10,00000				
		WC- děti : 6		6,00000				
19	711212611RT1	izolace proti vodě dopíňky	m	11,80000	50,00	590,00	800-711	RTS 20/ II
		těsnící pás šířky 120 mm do svislých koutů						

Položkový soupis prací a dodávek

S: 2010016	Rekonstrukce MŠ U Slunečních hodin, Říčany
O: SO 01	Umývárna
R: 01.1	Umývárna

P.č.	Číslo položky	Název položky	MJ	Množství	Cena / MJ	Celkem	Cenik	Cen. soustava / platnost
		samostatně WC : 4*0,3 sprchový kout : 2*1,95+4*0,1 umývárna - stěna s umyvadly na celou výšku : 2*1,35+6*0,3 WC- děti : 6*0,3						
20	998711101R00	Přesun hmot pro izolace proti vodě visle do 6 m	t	0,13723	500,00	68,62	800-711	RTS 20/II
50 m vodorovně měřeno od těžiště půdorysné plochy skládky do těžiště půdorysné plochy objektu								
Díl: 721								
21	721220801R00	Demontáž zápachových uzávěrek DN 70	kus	1,00000	50,00	50,00	800-721	RTS 20/II
sprcha : 1								
22	721223423RT1	Vpust' podlahová se zápachovou uzávěrkou průměr 50, 75 110 mm, se svislým odtokem, 123x123mm/115x115mm, včetně dodávky materiálu	kus	1,00000	500,00	500,00	800-721	RTS 20/II
23	72121083V01	Demontáž podlahové vpusti s obetonávkou	kus	1,00000	150,00	150,00		Vlastní
sprcha : 1								
24	998721101R00	Přesun hmot pro vnitřní kanalizaci v objektech výšky do 6 m	t	0,00072	1 000,00	0,72	800-721	RTS 20/II
50 m vodorovně, měřeno od těžiště půdorysné plochy skládky do těžiště půdorysné plochy objektu								
25	979081111R00	Odvoz suti a vybouraných hmot na skládku do 1 km	t	0,08510	50,00	4,26	801-3	RTS 20/II
26	979081121R00	Odvoz suti a vybouraných hmot na skládku příplatek za každý další 1 km	t	1,10630	50,00	55,32	801-3	RTS 20/II
27	979082111R00	Vnitrostavební doprava suti a vybouraných hmot do 10 m	t	0,08510	1 000,00	85,10	801-3	RTS 20/II
28	979082121R00	Vnitrostavební doprava suti a vybouraných hmot příplatek k ceně za každých dalších 5 m	t	0,93610	200,00	187,22	801-3	RTS 20/II
29	979990191R00	Poplatek za skládku plastové výrobky, skupina 17 02 03 z Katalogu odpadů	t	0,08510	800,00	68,08	801-3	RTS 20/II
Díl: 725								
30	725110811R00	Demontáž klozetů splachovacích	soubor	6,00000	150,00	900,00	800-721	RTS 20/II
5+1								
31	725119105R00	Nádrže splachovací montáž vysokopoložené	kus	5,00000	300,00	1 500,00	800-721	RTS 20/II
32	725119205R00	Klozetové mísy montáž stojící	kus	5,00000	2 800,00	14 000,00	800-721	RTS 20/II
33	725119305R00	Klozetové mísy montáž kombinované	soubor	1,00000	3 000,00	3 000,00	800-721	RTS 20/II
34	725210821R00	Demontáž umyvadel bez výtokových armatur	soubor	5,00000	150,00	750,00	800-721	RTS 20/II
Díl: 725						91 783,42		

Položkový soupis prací a dodávek

S:	2010016	Rekonstrukce MŠ U Slunečních hodin, Říčany
O:	SO 01	Umyvárna
R:	01.1	Umyvárna

P.č.	Číslo položky	Název položky	MJ	Množství	Cena / MJ	Celkem	Ceník	Cen. soustava / platnost
35	725219401R00	Umyvadlo montáž na šrouby do zdiva	soubor	5,00000	300,00	1 500,00	800-721	RTS 20/II
36	725810402R00	Ventily ventil uzavírací pro do rozvodu vytápění a sanity; kulový, těleso mosaz.rohový, bez přípojovací trubičky, DN 10 mm	soubor	6,00000	250,00	1 500,00	800-721	RTS 20/II
přípojení splachovacích nádržíek : 5+1								
37	725810811R00	Demontáž výtokových ventilů nástěnných	kus	6,00000	50,00	300,00	800-721	RTS 20/II
přípojení splachovacích nádržíek : 5+1								
38	725825111RT1	Baterie umyvadlové a dřezové umyvadlová, nástěnná, ruční ovládní, standardní, včetně dodávky materiálu	kus	5,00000	2 800,00	14 000,00	800-721	RTS 20/II
39	725820801R00	Demontáž baterii nástěnných do G 3/4"	soubor	5,00000	100,00	500,00	800-721	RTS 20/II
40	725845111RT1	Baterie sprchová nástěnná, ruční ovládní bez příslušenství, standardní, včetně dodávky materiálu	kus	1,00000	3 000,00	3 000,00	800-721	RTS 20/II
41	725840850R00	Demontáž baterii sprchových diferenciálních G 3/4x1	kus	1,00000	100,00	100,00	800-721	RTS 20/II
42	55147300R	Nádrž klozetová plast; objem splachování 6 l; včetně armatury; bílá; h = 355,0 mm; š = 350 mm; hl. 14 mm	kus	5,00000	1 500,00	7 500,00	SPCM	RTS 20/II
43	62417326R	umyvadlo oválné; š = 500 mm; hl. 410 mm; diturvit; s přepadem; bílá; uchycení šrouby, konzoly	kus	5,00000	2 800,00	14 000,00	SPCM	RTS 20/II
44	64222174R	misa klozetová diturvit stojící, dětská; h = 330 mm; š = 330 mm; hl. 405 mm; splach. hluboké; odpad vodorovný; bílá	kus	5,00000	5 000,00	25 000,00	SPCM	RTS 20/II
45	64233512R	klozet kombi stojící; h kloz. misy 400 mm; š nádrže 370 mm; š kloz. misy 360 mm; hl. 635 mm; splach. hluboké; odpad vodorovný; bílý; nádrž boční napouštění; objem splachování 3 nebo 6 l	kus	1,00000	3 000,00	3 000,00	SPCM	RTS 20/II
46	998725101R00	Přesun hmot pro zařizovací předměty v objektech výšky do 6 m vodorovně do 50 m	t	0,16995	1 000,00	169,95	800-721	RTS 20/II
47	979081111R00	Odvoz suti a vybouraných hmot na skládku do 1 km	t	0,22627	50,00	11,31	801-3	RTS 20/II
48	979081121R00	Odvoz suti a vybouraných hmot na skládku příplatek za každý další 1 km	t	2,94151	50,00	147,08	801-3	RTS 20/II
49	979082111R00	Vnitrostaveništní doprava suti a vybouraných hmot do 10 m	t	0,22627	1 000,00	226,27	801-3	RTS 20/II
50	979082121R00	Vnitrostaveništní doprava suti a vybouraných hmot příplatek k ceně za každých dalších 5 m	t	2,48897	200,00	497,79	801-3	RTS 20/II
51	979990111R00	Poplatek za skládku stavební keramika, skupina 17 01 03 z Katalogu odpadů	t	0,22627	800,00	181,02	801-3	RTS 20/II

Položkový soupis prací a dodávek

S:	2010016 Rekonstrukce MŠ U Slunečních hodin, Říčany
O:	SO 01 Umývárna
R:	01.1 Umývárna

P.č.	Číslo položky	Název položky	MJ	Množství	Cena / MJ	Celkem	Ceník	Cen. soustava / platnost
Díl: 766							11 243,78	
52	76611110R00	Montáž stěn nekompletizovaných plných a hladkých, výšky do 2,75 m včetně oboustranného olišťování, zpět, montáž zastěn mezi WC : 0,75*1,1*4	m2	3,30000	1 500,00	4 950,00	800-766	RTS 20/ II
53	766111820R00	Demontáž dřevěných stěn plných včetně demontáže listů a vysklení, zástěny mezi WC, budou uskládněny a osazeny zpět : 0,75*1,1*4	m2	3,30000	1 500,00	4 950,00	800-766	RTS 20/ II
54	998766101R00	Přesun hmot pro konstrukce truhlářské v objektech výšky do 6 m 50 m vodorovně	t	0,00066	2 000,00	1,32	800-766	RTS 20/ II
55	979082111R00	Vnitrostavěnišní doprava suti a vybouraných hmot do 10 m	t	0,05594	2 000,00	111,88	801-3	RTS 20/ II
56	979082121R00	Vnitrostavěnišní doprava suti a vybouraných hmot příplatek k ceně za každých dalších 5 m	t	0,61529	2 000,00	1 230,58	801-3	RTS 20/ II
Díl: 771							17 041,80	
57	771101101R00	Příprava podkladu pod dlažby vysávání podkladů pod keramickou dlažbu průmyslovým vysavačem	m2	13,57475	50,00	678,74	800-771	RTS 20/ II
58	771101210R00	Příprava podkladu pod dlažby penetrace podkladu pod dlažby	m2	13,57475	100,00	1 357,48	800-771	RTS 20/ II
59	771575113R00	Montáž podlah z dlaždic keramických 300 x 600 mm, režných nebo glazovaných, hladkých, kladených do flexibilního tmele podlaha : 2,975*4,85 - příčka oddělující samostatné WC : -(0,93+0,875)*0,1 - příčka mezi umývárnou a WC děti : -(1,3+1,825+1,365)*0,15	m2	13,57475	450,00	6 108,64	800-771	RTS 20/ II
60	771578011R00	Zvláštní úpravy spára podlaha-stěna silikonem samostatné WC : 0,83*2+0,845*2-0,6 sprchový kout : 0,8*2 umývárna : 3,905+1,65+1,825+1,515+0,425+1,145+0,975+0,93-1,0-0,7 WC- děti : 1,175*2+3,8+1,365+1,825+0,15*2	m	24,66000	30,00	739,80	800-771	RTS 20/ II
61	59764223R	dlažba keramická š = 300 mm; l = 600 mm; h = 10,0 mm; povrch lesklý; pro interier i exteriér	m2	14,93223	500,00	7 466,12	SPCM	RTS 20/ II

Položkový soupis prací a dodávek

S:	2010016	Rekonstrukce MŠ U Slunečních hodin, Říčany
O:	SO 01	Umývárna
R:	01.1	Umývárna

P.č.	Číslo položky	Název položky	MJ	Množství	Cena / MJ	Celkem	Ceník	Cen. soustava / platnost
vč. ztratiného : 13,57475*1,1								
62	998771101R00	Přesun hmot pro podlahy z dlaždic v objektech výšky do 6 m 50 m vodorovně	t	0,34551	2 000,00	691,02	800-771	RTS 20/II
Díl: 781 Obladly keramické			58 916,41					
63	781101210R00	Příprava podkladu pod obklady penetrace podkladu pod obklady obklad : 35,7775	m2	35,77750	50,00	1 788,88	800-771	RTS 20/II
64	781475116R00	Montáž obkladů vnitřních z dlaždic keramických kladených do tmele 300 x 300 mm, . kladených do flexibilního tmele nový obklad : samostatné WC : (0,83+0,845)*2*1,35-0,6*1,35 umývárna : (2,975+4,85)*1,35*2 - dveře : -(0,8+0,6)*1,35 -zasahující část okna : -2,4*0,15 parapet+ostění okna : (2,4+0,15*2)*0,29 příčka mezi umývárnou a WC- děti : 1,175*1,35*2+0,15*1,35 (1,825+1,365)*1,2*2+0,15*1,2*3 horní hrana příčky : (1,3+1,825+1,365)*0,15 soklík sprchového koutu : 0,8*0,1*2 zvýšení horní hrany obložení sprchového koutu na 1950 mm : (1,08+0,925)*0,6	m2	36,98050	450,00	16 641,23	800-771	RTS 20/II
65	781497111RS2	Lišty k obkladům profil ukončovací leštěný hliník, uložení do tmele, výška profilu 8 mm, nový obklad : samostatné WC : (0,83+0,845)*2-0,6 umývárna : (2,975+4,85)*2-0,6-0,8+0,6+1,95+1,35*5 -zasahující část okna : -2,4+0,15*2	m	24,20000	500,00	12 100,00	800-771	RTS 20/II
66	781497121RS2	Lišty k obkladům profil rohový eloxovaný hliník, uložení do tmele, . výška profilu 8 mm, parapet okna : 2,4+0,15*2 soklík sprchového koutu : 0,8*2 nároží samostatného WC : 1,35	m	20,44000	500,00	10 220,00	800-771	RTS 20/II

Položkový soupis prací a dodávek

S:	2010016	Rekonstrukce MŠ U Slunečních hodin, Říčany
O:	SO 01	Umývárna
R:	01.1	Umývárna

P.č.	Číslo položky	Název položky	MJ	Množství	Cena / MJ	Celkem	Cen. soustava / platnost
				14,79000			
67	59764220R	zídka mezi WC a umývárnu : 1,2*5+0,15*6+0,9*2+1,145+1,825*2+1,295 dlažba keramická š = 300 mm; l = 300 mm; h = 8,0 mm; povrch lesklý; pro interiér i exteriér	m2	40,67855	400,00	16 271,42	SPCM RTS 20/ II
		vč. ztratiného : 36,9805*1,1		40,67855			
68	998781101R00	Přesun hmot pro obklady keramické v objektech výšky do 6 m	t	0,94744	2 000,00	1 894,88	800-771 RTS 20/ II
	Díl: 784	Malby				5 961,73	
69	784402801R00	Odstranění maleb oškrábáním, v místnostech do 3,8 m stěny : (2,975+4,85)*2*1,65-(1,08+0,925)*0,6 samostatné WC : (0,83+0,875)*2*1,65	m2	30,24600	50,00	1 512,30	800-784 RTS 20/ II
		stěny : (2,975+4,85)*2*1,65-(1,08+0,925)*0,6 samostatné WC : (0,83+0,875)*2*1,65		24,61950			
		Příprava povrchu Penetrace (napouštění) podkladu akrylát, jednonásobná pod malbu : 44,49425	m2	44,49425	40,00	1 779,77	800-784 RTS 20/ II
70	784161101R00	Malby z malířských směsí omyvatelných, , bělost 97 %, dvojnásobné strop : 2,975*4,85	m2	44,49425	60,00	2 669,66	800-784 RTS 20/ II
		-příčka oddělující samostatné WC : -(0,93+0,875)*0,1 stěny : (2,975+4,85)*2*1,65-(1,08+0,925)*0,6 samostatné WC : (0,83+0,875)*2*1,65		-0,18050 24,61950 5,62650			
71	784165432R00	Malby z malířských směsí omyvatelných, , bělost 97 %, dvojnásobné strop : 2,975*4,85	m2	14,42875			
		-příčka oddělující samostatné WC : -(0,93+0,875)*0,1 stěny : (2,975+4,85)*2*1,65-(1,08+0,925)*0,6 samostatné WC : (0,83+0,875)*2*1,65		-0,18050 24,61950 5,62650			
Celkem						241 432,59	

Položkový soupis prací a dodávek

S: 2010016	Rekonstrukce MŠ U Slunečních hodin, Říčany
O: SO 02	Chodník
R: 02.1	Chodník

P.č./Číslo položky	Název položky	MJ	Množství	Cena / MJ	Celkem	Cenik	Cen. soustava / platnost
13 200,00							
Díl: 1	Zemní práce						
1 113107406R00	Odstranění podkladů nebo krytů z kameniva těžého, v ploše jednotlivé nad 50 m ² , tloušťka vrstvy 60 mm	m ²	110,00000	60,00	6 600,00	822-1	RTS 20/ II
	stávající chodník- horní vrstva : 110		110,00000				
2 181101102R00	Úprava pláně v zátezech v hornině 1 až 4, se zhuťněním vyrovnáním výškových rozdílů, ploch vodorovných a ploch do sklonu 1 : 5.	m ²	110,00000	60,00	6 600,00	800-1	RTS 20/ II
57 365,00							
Díl: 5	Komunikace						
3 564851111R00	Podklad ze šterkodrti s rozproštěním a zhuťněním frakce 0-63 mm, tloušťka po zhuťnění 150 mm	m ²	110,00000	80,00	8 800,00	822-1	RTS 20/ II
4 596215021R00	Kladení zámkové dlažby do drtě tloušťka dlažby 60 mm, tloušťka lože 40 mm s provedením lože z kameniva drceného, s vyplněním spár, s dvojitým hutněním a se smetením přebytečného materiálu na krajnici. S dodáním hmot pro lože a výplň spár.	m ²	110,00000	200,00	22 000,00	822-1	RTS 20/ II
	V položce jsou zakalkulovány i náklady na dodání hmot pro lože a na dodání materiálu na výplň spár.		110,00000				
	vč. kameniva pro lože : 110,0		115,50000	230,00	26 565,00	SPCM	RTS 20/ II
5 59245308R	dlažba betonová dvouvrstvá; obdélník; šedá; l = 200 mm; š = 100 mm; tl. 60,0 mm vč. ztrátého : 110,0*1,05	m ²	115,50000				
33 525,00							
Díl: 91	Doplnující práce na komunikaci						
6 916631111R00	Osazení záhonového obrubníku betonového do lože z betonu prostého C 12/15, bez boční opěry	m	150,00000	150,00	22 500,00	822-1	RTS 20/ II
	se zřízením lože z betonu prostého C 12/15 tl. 80-100 mm		150,00000				
	vč. beton. lože : 150		157,50000	70,00	11 025,00	SPCM	RTS 20/ II
7 59217335R	obrubník zahradní materiál beton; l = 1000,0 mm; š = 50,0 mm; h = 250,0 mm; barva šedá vč. ztrátého : 150/1*1,05	kus	157,50000				
108 978,70							
Díl: 96	Bourání konstrukcí						
8 113107415R00	Odstranění podkladů nebo krytů z kameniva těžého, v ploše jednotlivé nad 50 m ² , tloušťka vrstvy 150 mm	m ²	110,00000	50,00	5 500,00	822-1	RTS 20/ II
	pod dlažbou : 110		110,00000				
9 113203111R00	Výthání obrub z dlažebních kostek s vybouráním lože, s přemístěním hmot na skládku na vzdálenost do 3 m nebo naložením na dopravní prostředek	m	150,00000	50,00	7 500,00	822-1	RTS 20/ II

Položkový soupis prací a dodávek

S: 2010016	Rekonstrukce MŠ U Slunečních hodin, Říčany
O: SO 02	Chodník
R: 02.1	Chodník

P.č.	Číslo položky	Název položky	MJ	Množství	Cena / MJ	Celkem	Ceník	Cen. soustava / platnost
10	97908111R00	Odvoz suti a vybouraných hmot na skládku do 1 km	t	68,07000	20,00	1 361,40	801-3	RTS 20/II
11	97908112R00	Odvoz suti a vybouraných hmot na skládku příplatek za každý další 1 km	t	884,91000	30,00	26 547,30	801-3	RTS 20/II
12	97908211R00	Vnitrostaveništní doprava suti a vybouraných hmot do 10 m	t	68,07000	120,00	8 168,40	801-3	RTS 20/II
13	97908212R00	Vnitrostaveništní doprava suti a vybouraných hmot příplatek k ceně za každých dalších 5 m	t	544,56000	10,00	5 445,60	801-3	RTS 20/II
14	979990001R00	Poplatek za skládku stavební suti, skupina 17 09 04 z Katalogu odpadů	t	68,07000	800,00	54 456,00	801-3	RTS 20/II
Díl: 99		Staveništní přesun hmot				5 830,90		
15	998223011R00	Přesun hmot pozemních komunikací, kryt dlažďený jakékoliv délkou objektu vodorovně do 200 m	t	83,29850	70,00	5 830,90	822-1	RTS 20/II

Celkem 218 899,60

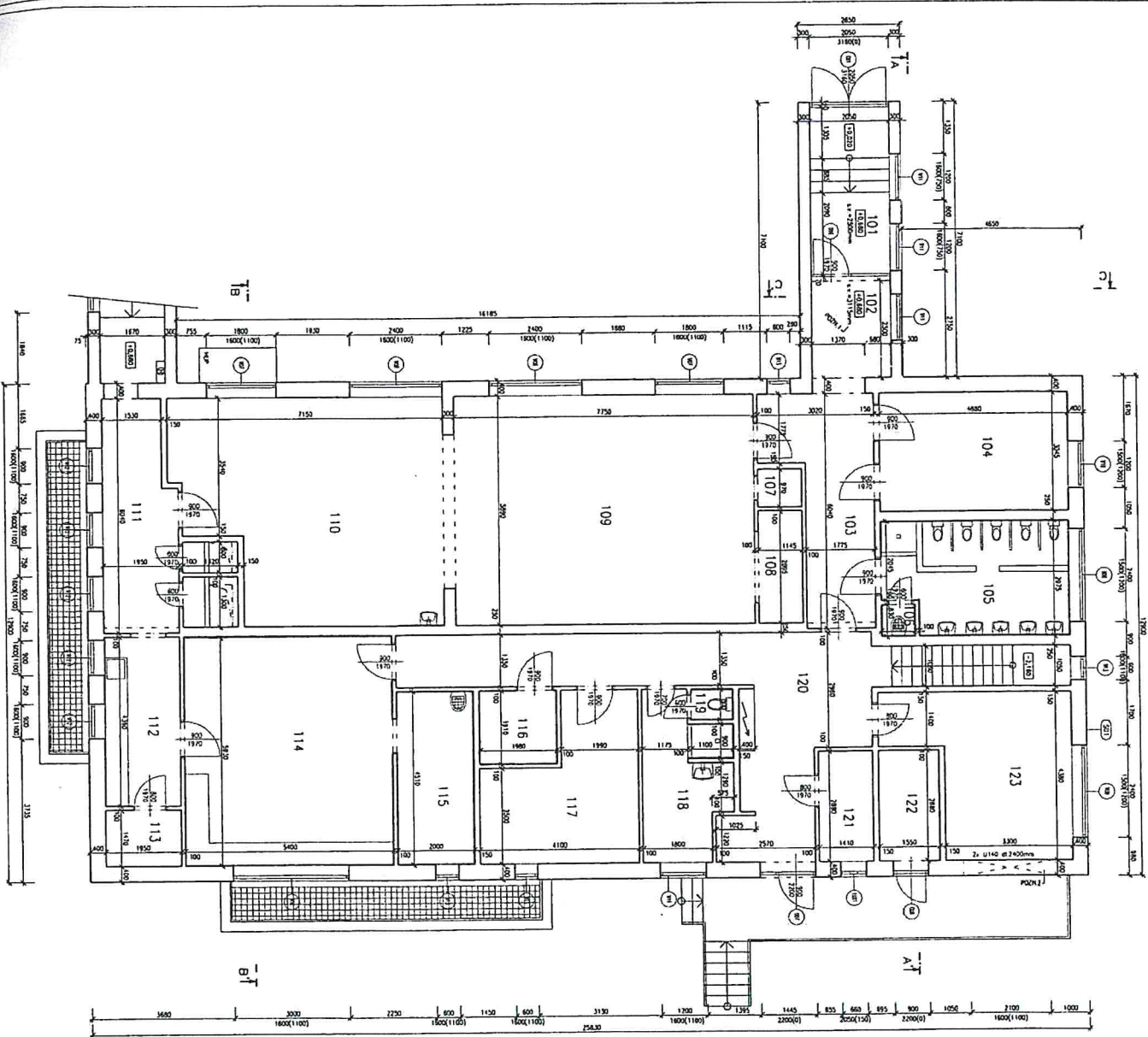

LEGENDA USTINOSTI

Č. U.	PROJEKAT	PROJEKCIJA	PROJEKTOVAČ	PROJEKTOVANJE
101	PROJEKCIJA	PROJEKCIJA	PROJEKTOVAČ	PROJEKTOVANJE
102	PROJEKCIJA	PROJEKCIJA	PROJEKTOVAČ	PROJEKTOVANJE
103	PROJEKCIJA	PROJEKCIJA	PROJEKTOVAČ	PROJEKTOVANJE
104	PROJEKCIJA	PROJEKCIJA	PROJEKTOVAČ	PROJEKTOVANJE
105	PROJEKCIJA	PROJEKCIJA	PROJEKTOVAČ	PROJEKTOVANJE
106	PROJEKCIJA	PROJEKCIJA	PROJEKTOVAČ	PROJEKTOVANJE
107	PROJEKCIJA	PROJEKCIJA	PROJEKTOVAČ	PROJEKTOVANJE
108	PROJEKCIJA	PROJEKCIJA	PROJEKTOVAČ	PROJEKTOVANJE
109	PROJEKCIJA	PROJEKCIJA	PROJEKTOVAČ	PROJEKTOVANJE
110	PROJEKCIJA	PROJEKCIJA	PROJEKTOVAČ	PROJEKTOVANJE
111	PROJEKCIJA	PROJEKCIJA	PROJEKTOVAČ	PROJEKTOVANJE
112	PROJEKCIJA	PROJEKCIJA	PROJEKTOVAČ	PROJEKTOVANJE
113	PROJEKCIJA	PROJEKCIJA	PROJEKTOVAČ	PROJEKTOVANJE
114	PROJEKCIJA	PROJEKCIJA	PROJEKTOVAČ	PROJEKTOVANJE
115	PROJEKCIJA	PROJEKCIJA	PROJEKTOVAČ	PROJEKTOVANJE
116	PROJEKCIJA	PROJEKCIJA	PROJEKTOVAČ	PROJEKTOVANJE
117	PROJEKCIJA	PROJEKCIJA	PROJEKTOVAČ	PROJEKTOVANJE
118	PROJEKCIJA	PROJEKCIJA	PROJEKTOVAČ	PROJEKTOVANJE
119	PROJEKCIJA	PROJEKCIJA	PROJEKTOVAČ	PROJEKTOVANJE
120	PROJEKCIJA	PROJEKCIJA	PROJEKTOVAČ	PROJEKTOVANJE
121	PROJEKCIJA	PROJEKCIJA	PROJEKTOVAČ	PROJEKTOVANJE
122	PROJEKCIJA	PROJEKCIJA	PROJEKTOVAČ	PROJEKTOVANJE
123	PROJEKCIJA	PROJEKCIJA	PROJEKTOVAČ	PROJEKTOVANJE

LEGENDA MATERIJALI

- 1200 STANAK
- 1201 STANAK

LEGENDA ZNAČENI

- 1202 STANAK
- 1203 STANAK
- 1204 STANAK
- 1205 STANAK
- 1206 STANAK
- 1207 STANAK
- 1208 STANAK
- 1209 STANAK
- 1210 STANAK
- 1211 STANAK
- 1212 STANAK
- 1213 STANAK
- 1214 STANAK
- 1215 STANAK
- 1216 STANAK
- 1217 STANAK
- 1218 STANAK
- 1219 STANAK
- 1220 STANAK
- 1221 STANAK
- 1222 STANAK
- 1223 STANAK

POZNAVACI
 1. NACRTI - NACRTI
 2. NACRTI - NACRTI
 3. NACRTI - NACRTI
 4. NACRTI - NACRTI
 5. NACRTI - NACRTI
 6. NACRTI - NACRTI
 7. NACRTI - NACRTI
 8. NACRTI - NACRTI
 9. NACRTI - NACRTI
 10. NACRTI - NACRTI
 11. NACRTI - NACRTI
 12. NACRTI - NACRTI
 13. NACRTI - NACRTI
 14. NACRTI - NACRTI
 15. NACRTI - NACRTI
 16. NACRTI - NACRTI
 17. NACRTI - NACRTI
 18. NACRTI - NACRTI
 19. NACRTI - NACRTI
 20. NACRTI - NACRTI
 21. NACRTI - NACRTI
 22. NACRTI - NACRTI
 23. NACRTI - NACRTI



PROJEKCIJA
 Projekcijska dokumentacija -
 Rekonstrukcija a nastojanja III. i IV. Staklova, Rijeka
 Izvršio: **PROJEKCIJA**
 Datum: 01/2012
 Skala: 1:100
 List: 01
 Ukupno: 150

