



KRYCÍ LIST ROZPOČTU

Objekt :	Název objektu : KHS MSK, Opava, Olomoucká 1230/82	JKSO :
Stavba :	Název stavby : Oprava a nátěr fasády - Hlavní budova, Varianta omítka	SKP :
Projektant :		Počet měrných jednotek :
Objednatel :	KHS MSK Ostrava, Na Bělidle 7	Náklady na MJ :
Počet listů :		Tel. číslo : XXXXXXXXXX
Zpracovatel projektu :		Zhotovitel : STŘECHMONT-STAV s.r.o. 700 30 Ostrava-Zábřeh, Pavlovova 3107/38A

ROZPOČTOVÉ NÁKLADY

Rozpočtové náklady II. a III. hlavy		Vedlejší rozpočtové náklady			
	Dodávka celkem	0	Zřízení staveniště	0	
Z	Montáž celkem	5 856	Doprava, dovoz materiálu	3 300	
R	HSV celkem	322 545	Přesun stavebních kapacit	2 300	
N	PSV celkem	9 548			
	ZRN celkem	337 948			
	HZS	0			
	RN II. a III. hlavy	337 948	Ostatní VRN	0	
	ZRN+VRN+HZS	343 548	VRN celkem	5 600	
Vypracoval		Za zhotovitele		Za objednatele	
Datum :		Jméno : Datum : 16.12.2016 Podpis: 		Jméno : <i>Madr. Helena Šebáková</i> Datum :  Podpis : 	
Základ pro DPH	0 % činí :				
Základ pro DPH	15 % činí :	0 Kč			
DPH	15 % činí :	0 Kč			
Základ pro DPH	21 % činí :	343 548 Kč			
DPH	21 % činí :	72 145 Kč			
CENA ZA OBJEKT CELKEM		415 694 Kč			

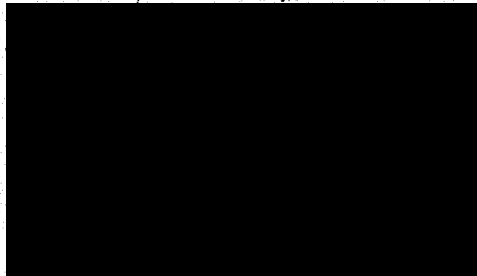
Poznámka :

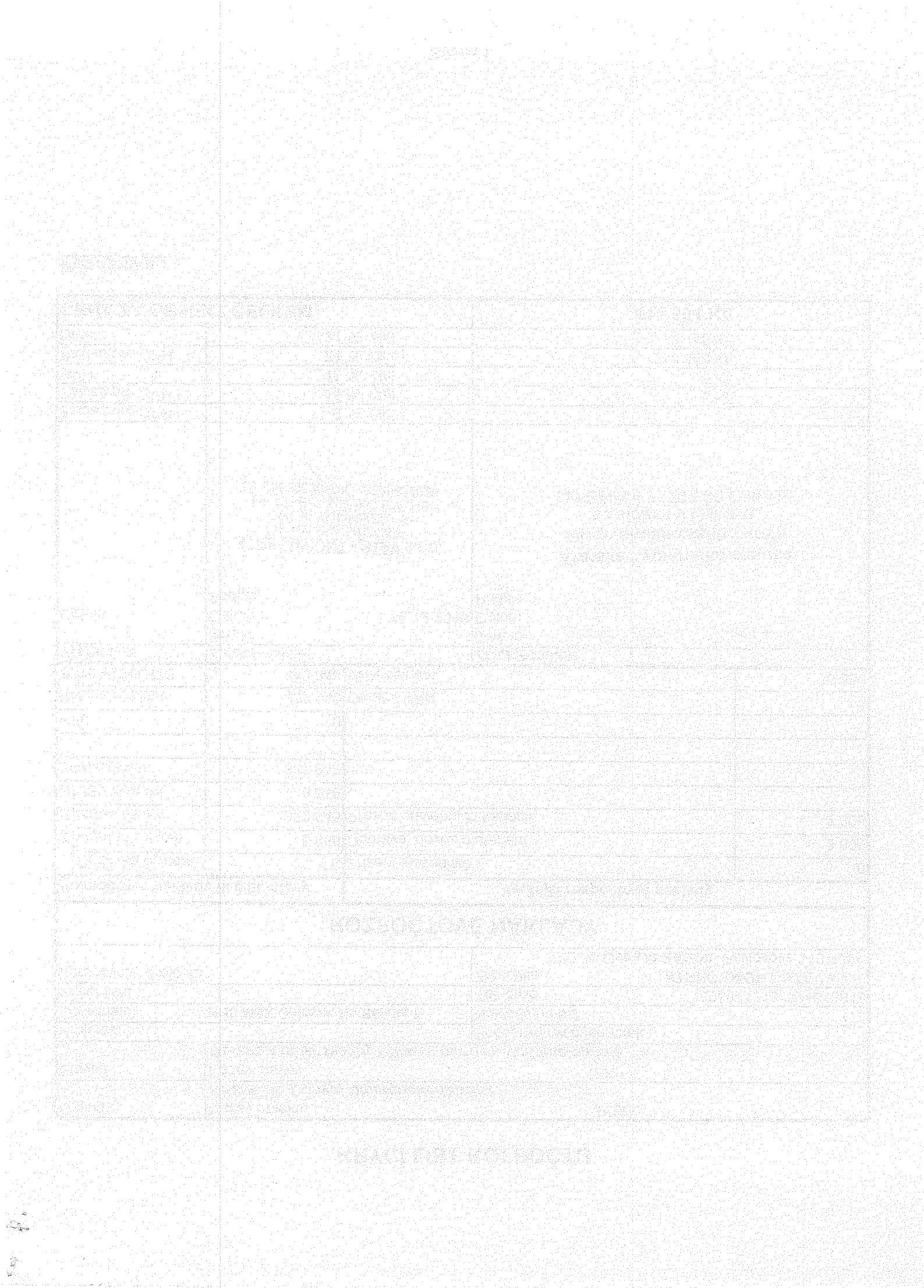

Stavba :	Oprava a nátěr fasády - Hlavní budova, Varianta omítka
Objekt :	KHS MSK, Opava, Olomoucká 1230/82

REKAPITULACE STAVEBNÍCH DÍLŮ

Stavební díl	HSV	PSV	Dodávka	Montáž	HZS
1 Zemní práce	4 572	0	0	0	0
62 Úpravy povrchů vnější	221 722	0	0	0	0
94 Lešení a stavební výtahy	90 750	0	0	0	0
99 Staveništní přesun hmot	5 500	0	0	0	0
783 Nátěry	0	9 548	0	0	0
M21 Elektromontáže	0	0	0	5 856	0
CELKEM OBJEKT	322 545	9 548	0	5 856	0

VEDLEJŠÍ ROZPOČTOVÉ NÁKLADY

Název VRN	Kč
Zřízení staveniště	0
Doprava, dovoz materiálu	3 300
Přesun stavebních kapacit	2 300
CELKEM VRN	5 600

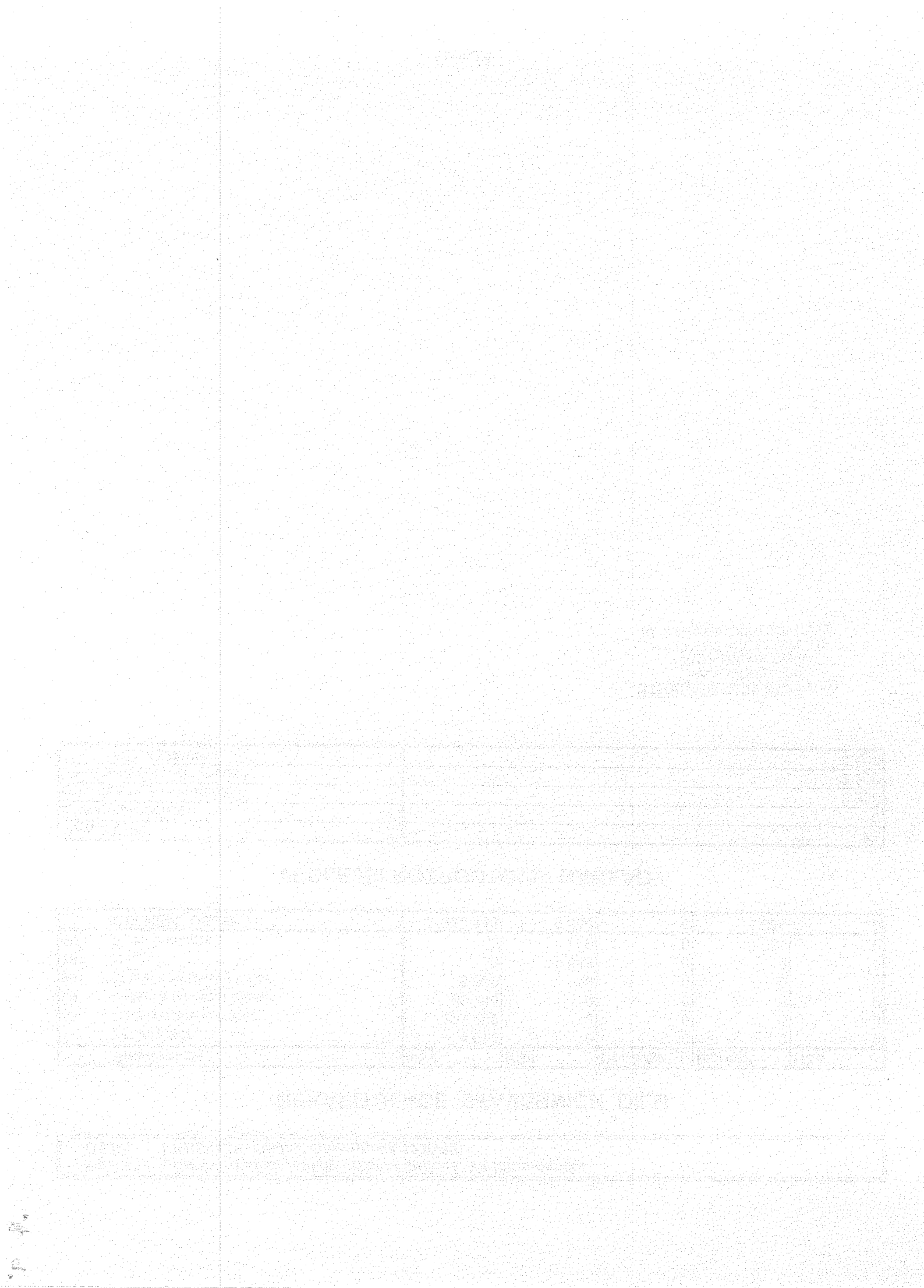

Položkový rozpočet

Stavba :	Oprava a nátěr fasády - Hlavní budova, Varianta omítka
Objekt :	KHS MSK, Opava, Olomoucká 1230/82

P.č.	Číslo položky	Název položky	MJ	množství	cena / MJ	celkem (Kč)
Díl: 1		Zemní práce				
1	1.1	Úprava terénu, vč. osetí travou	m2	127,00	36,00	4 572,00
	Celkem za	1 Zemní práce				4 572,00
Díl: 62		Úpravy povrchů vnější				
2	62.1	Zakrytí otvorových prvků folií	m2	80,60	8,00	644,80
3	62.2	Oprava omítek do 15 % výměry	m2	51,00	86,00	4 386,00
4	62.3	Mechanické odstranění řas a plísňe kartáčováním,				
5	.	do 5 % výměry (fasáda, ostění)	m2	17,00	28,00	476,00
6	62.4	Čistič fasád V1920 od biologického znečištění				
7	.	(bakterie, plísňe řasy, mechy a další)	m2	339,70	35,00	11 889,50
8	62.5	Mytí tlakovou vodou s odmaštěním				
9	.	(fasáda, ostění)	m2	339,70	8,00	2 717,60
10	62.6	BAUMIT UNO, penetrace, vč. provedení	m2	339,70	21,00	7 133,70
11	62.7	BAUMIT SilikonTop, zrno 1,5 mm				
12	.	vč. provedení (fasáda, ostění)	m2	339,70	269,00	91 379,30
13	62.8	Příplatek za použití 2 barev	m2	68,00	7,00	476,00
14	62.9	Vyčištění a oprava spárování kamenné podezdívky				
15	.	(sokl)	m2	82,40	1 245,38	102 619,39
	Celkem za	62 Úpravy povrchů vnější				221 722,29
Díl: 94		Lešení a stavební výtahy				
16	94.1	Zakrytí dlažby pod lešení	bm	90,00	22,00	1 980,00
17	94.2	M+D lešení, vč. dopravy a pronájmu (713 m2)	kpl.	1,00	76 291,00	76 291,00
18	94.3	M+D ochranné sítě, vč. dopravy a pronájmu	m2	713,00	9,00	6 417,00
19	94.4	M+D ochranné stříšky nad vchody, vč. dopravy,				
20	.	a pronájmu	bm	14,40	421,00	6 062,40
	Celkem za	94 Lešení a stavební výtahy				90 750,40
Díl: 99		Staveništní přesun hmot				
21	99.1	Odvoz vybouraných hmot a sutě na skládku,				
22	.	uložení na skládce, ekol. likvidace, poplastek				
23	.	za skládku	kpl.	1,00	5 500,00	5 500,00
	Celkem za	99 Staveništní přesun hmot				5 500,00
Díl: 783		Nátěry				
24	783.1	Nátěr klempířských a zámečnických prvků				
25	.	barvou ETERNAL 2x, vč. jejich opravy:				
26	.	* nátěr střešních svodů, ventilačních mřížek				
27	.	na fasádě stejným barevným odstínem jako fasáda,				
28	.	* nátěr HUP				
29	.	* nátěr mříží na oknech	m2	33,50	285,00	9 547,50
	Celkem za	783 Nátěry				9 547,50
Díl: M21		Elektromontáže				
30	M21.1	Uložení kabelů do chrániček-lišt, vč. materiálu	bm	24,00	46,00	1 104,00
31	M21.2	Vysekání rýh ve zdivu pro uložení chrániček-lišt,				
32	.	vč. uchycení a vyrovnání rýhy v omítce maltou VC	bm	24,00	198,00	4 752,00
	Celkem za	M21 Elektromontáže				5 856,00

