

# SMLOUVA O ZAJIŠTĚNÍ SLUŽEB

PRANÍ A ČIŠTĚNÍ PRÁDLA

**Číslo: 8/2021**

Uzavřená podle ust. § 536 až 565 obchodního zákoníku v níže uvedeném znění mezi těmito smluvními stranami:

## **P-MM spol. s r.o.**

130 00 Praha 3, Roháčova 297/34

e-mail: malina.ml@p-mm.cz tel. 728 479 549

[miroslav.malina@p-mm.cz](mailto:miroslav.malina@p-mm.cz) tel. 602 405 429

Bankovní spojení: Komerční banka a.s. 

IČ: 289 27 877, DIČ: CZ289 27 877

Společnost zapsána v obchodním rejstříku, vedeném Městským soudem v Praze  
oddíl C, vložka 153660

Zastoupen Ing. Miroslavem Malinou

**Provozovna HS100 PRÁDELNA MM**

**Čáslav, Nad Rezkovcem 1114**

jako dodavatel

a

## **STŘEDNÍ ŠKOLA AUTOMOBILNÍ HOLICE**

534 01 Holice, Nádražní 301

e-mail: [spsauto@spsauto.cz](mailto:spsauto@spsauto.cz) tel. 466 682 029

IČ: 135 82 909

Zastoupená: **Mgr., Bc. Michal Šedivka**

jako odběratel

## 1. Předmět smlouvy

- + Předmětem smlouvy je:
  - praní ložního, stolního, osobního a ostatního prádla, včetně žehlení
  - praní froté sortimentu
  - čištění oděvů, prádla, interiérových textilií ( záclony, závěsy )

## 2. Cena

- + Smluvní strany se dohodly na ceně: **viz. ceník**, který je nedílnou součástí této smlouvy. K této ceně bude účtována daň z přidané hodnoty (DPH) ve výši 21 %.
- + Změna ceny neruší vlastní smlouvu
- + Dodací lhůta : **7 dnů** nebo na zavolání - po vzájemné dohodě  
tel. prádelna 602 615 311, 327 315 213, 602 405 429, 728 479 549
- + Doprava je zahrnuta v ceně služby
- + Odběratel zaplatí cenu za provedené služby takto:
  - na základě expedičních dokladů, převzetí prádla a potvrzených dodacích listů bude vystavena faktura dle sortimentu, množství a ceníku
  - faktura za provedené služby bude předána e-mailem: **spsauto@spsauto.cz**
  - platba převodem, fakturovat jedenkrát měsíčně
  - lhůta splatnosti faktur je deset kalendářních dní
- + Nezaplatí-li odběratel cenu za provedené služby řádně a včas, má dodavatel právo na úrok z prodlení ve výši **0,05 % z dlužné částky denně**
- + Závazek zaplatit fakturovanou částku je splněn, připsáním placené částky na účet dodavatele peněžního ústavu, jenž vede jeho účet.
- + V případě úpravy cen, vzniklé z titulu zvýšení výrobních nákladů a inflace vyhlášené Českým statistickým úřadem, předloží dodavatel odběrateli návrh na úpravu cen

## 3. Přeprava

- + Dodavatel zajišťuje pro odběratele svoz zboží z míst určených odběratelem v dohodnutých termínech. Prádlo bude dopravováno ve skříňových vozidlech. K převzetí zakázky připraví pracovníci odběratele doklady s vyznačením všech potřebných evidenčních údajů, sortimentu a počtu kusů na zákaznický list dodavatele.
- + Prádlo se bude převážet v přepravních kontejnerech

## 4. Reklamační řízení, záruční podmínky

- + Dodavatel ručí za kvalitu provedené služby, odpovídá za množství a sortiment prádla přijatého dle zákaznického listu, zabezpečí nepoškození prádla a oděvů během provádění služby.
- + Odběratel je povinen vady na zboží písemně reklamovat u dodavatele bez zbytečného odkladu po jejich zjištění. Dodavatel je povinen reklamaci vyřídit v zákonné lhůtě.

## 5. Všeobecné podmínky

- + PaČ zajistí praní, žehlení a čištění prádla dle předepsaných technologických postupů. PaČ je oprávněna před zahájením výkonu vyřadit prádlo z tkanin neznámého mater. složení i prádlo značně poškozené. Za zjevné poškození nebo ztráty prádla v PaČ, bude poskytnuta odběrateli hmotná nebo finanční náhrada ve výši pořizovací hodnoty, s přihlédnutím k opotřebení prádla. Veškeré spory v případě poškození, ztráty, dodacích lhůt, nekvalitního provedení event. další, budou řešeny především po vzájemné dohodě zástupců obou smluvních stran. Zjištěné nedostatky je nutno uplatnit ihned při převzetí zboží. Skryté závady lze reklamovat do tří dnů od převzetí prádla a oprávněné reklamace budou vyřízeny bezplatně do tří dnů.
- + Pokud svoz a rozvoz zboží dle předmětu této smlouvy zajišťuje dodavatel, zavazuje se odběratel, že bude mít v dohodnutý den zboží připravené k předání dopravě. Odběratel bude mít prádlo vždy roztříděné podle druhů a vyplněný zákaznický list (originál a dvě kopie), na kterém bude vyplněno:
  - název firmy odběratele
  - počet kusů prádla dle jednotlivých sortimentů
  - silně znečištěné prádlo – dle technických a hygienických možností
- + Na druhé kopii zákaznického listu, který zůstává odběrateli, potvrdí dodavatel příjem zboží t.j. převzatého prádla.
- + Odběratel souhlasí s tím, že přepočítání prádla na kusy podle sortimentu, kontrolu poškození a silného znečištění provede dodavatel na provozovně prádelny. V případě zjištění závady dodavatel neprodleně informuje a vstoupí v jednání s odběratelem.

## 5. Závěrečná ustanovení

- + Smlouva se uzavírá na dobu **neurčitou** s tříměsíční výpovědní lhůtou, počítanou od prvního dne následujícího měsíce po písemně doručené výpovědi.
- + Platnost smlouvy lze ukončit i vzájemnou dohodou.
- + V průběhu výpovědní doby jsou strany povinny plnit své podmínky této smlouvy v plném rozsahu, nedohodnou-li se jinak
- + Jakékoliv změny a doplňky k této smlouvě, budou prováděny písemnou formou po odsouhlasení oběma stranami.
- + Tato smlouva nabývá účinnosti dnem podpisu této smlouvy oběma smluvními stranami.

Praze

15.4. 2021

V ..... dne .....



dodavatel

**P - MM s.r.o.**

Roháčova 297/34

130 00 Praha 3

☎: 289 27 877, DIČ: CZ28927877

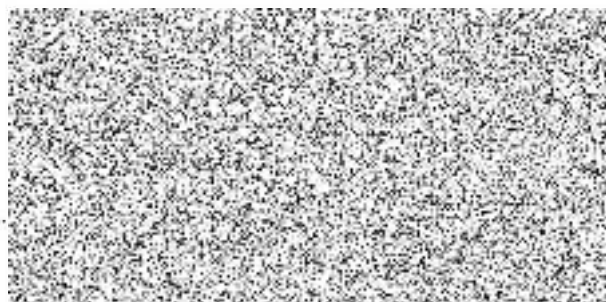

**Střední škola automobilní Holice**

Nádražní 301, 534 01 Holice

②



**CENÍK**

praní

<b>Název</b>	<b>Mj</b>	<b>Cena</b>	<b>Kč/ks</b>
Prostěradlo jednoduché, froté	ks	18,00	21,00
Cícha jednoduchá, prodloužená	ks	20,00	23,00
Polštář, malý	ks	16,00	12,00
Ručník obyčejný, froté	ks	17,00	19,00
Ubrus, ubrus velký	ks	20,00	30,00
Utěrka	ks	16,00	
Deka, chlup dlouhý	ks	33,00	185,00
Blůza	ks	21,00	
Kalhoty	ks	21,00	
Zástěra	ks	21,00	
Provázek	ks	11,00	
Plášť, šaty	ks	27,00	
Závěs menší, větší	ks	37,00	44,00
Záclona	ks	34,00	
Potah židle	ks	22,00	
Triko	ks	20,00	
Larisa	ks	71,00	
Kombinéza	ks	47,00	
Osuška froté	ks	25,00	
Deka vatová	ks	126,00	
Mikina	ks	22,00	
Košile	ks	25,00	
Potah na matraci	ks	105,00	
Prapor	ks	13,00	
Ubrousek	ks	16,00	
Přehoz	ks	55,00	
Autosedačky + opěrky	ks	71,00	
Trenýrky	ks	17,00	
Čepice	ks	15,00	

Ceny jsou bez DPH, která činí 21 %.

Ceny jsou včetně dopravy.

Kontejnerová přeprava prádla.