

MVCRX05PP3L8
prvotní identifikátor

Číslo jednací RD: MV-146102-15/VZ-2020

OBJEDNÁVKA č. j.: MV-146102-26/VZ-2020

Dodavatel:		Objednatel:	
Název:	ŠKODA AUTO a.s.	Název:	ČESKÁ REPUBLIKA - Ministerstvo vnitra
Adresa:	tř. Václava Klementa 869, Mladá Boleslav II, 293 01 Mladá Boleslav	Adresa:	Praha 7, Nad štolou 936/3, PSČ 170 34
Jednající:	Martin Jahn, člen představenstva, Mgr. Jiří Maláček, vedoucí prodeje a marketingu ČR	Zastoupené:	Mgr. Lenkou Příbovou, ředitelkou odboru veřejných zakázek
IČO:	00177041	IČO:	00007064
DIČ:	CZ00177041	DIČ:	CZ00007064
Bankovní spojení:		Bankovní spojení:	
Číslo účtu:		Číslo účtu:	
Kontaktní osoba:		Kontaktní adresa:	
Telefon kontaktní osoby:		Telefon kontaktní osoby:	
E-mail kontaktní osoby:		E-mail kontaktní osoby:	
ID datové schránky:	67wchuf	ID datové schránky:	6bnaawp

Místa dodání zboží jsou uvedena v Příloze č. 2 této objednávky.

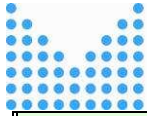

Tato objednávka je uzavírána v souladu s čl. 4 RD.

Celková cena zboží je stanovena na **318 927 060,00 Kč bez DPH**, což je **385 901 742,60 Kč včetně DPH a hodnota DPH v Kč činí 66 974 682,60 Kč.**

Termín dodání:

Dle čl. 7 odst. 7.2 RD

Splatnost faktury je do:

30 dnů od doručení faktury objednateli

V Praze dle data el. podpisu

Vystavil: Ing. Josef Šprtel
V Praze dle data el. podpisu

Martin Jahn
Digitálně podepsal
Martin Jahn
Datum: 2021.06.21
10:26:39 +02'00'

Martin Jahn, člen
představenstva

Mgr. Lenka Příbová
Digitálně
podepsal Mgr.
Lenka Příbová
Datum:
2021.06.15
08:02:32 +02'00'

Za Objednatele:
Mgr. Lenka Příbová, ředitelka
odboru veřejných zakázek

Za dodavatele

Mgr. Jiří Maláček
Digitálně
podepsal Mgr. Jiří
Maláček
Datum:
2021.06.15
16:40:24 +02'00'

Mgr. Jiří Maláček,
vedoucí prodeje a marketingu
ČR

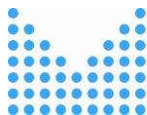

Příloha č. 1 – Technická specifikace vozidel včetně policejní výbavy

TECHNICKÁ SPECIFIKACE

Poř. č.	Požadované údaje	Údaje, které nabízí a vyplní účastník
1	Model:	ŠKODA Scala, speciální model „POLICIE“
2	Provedení dle Věstníku EU 2007/46:	
3	Kategorie:	
4	Předpokládaný počet kusů	
5	Motor:	
6	Palivo:	
7	Výkon motoru: (kW)	
8	Spotřeba paliva pro kombinovaný provoz:	
9	Převodovka:	
10	Pohon náprav:	
11	Karoserie:	
12	Vnitřní rozměry (mm):	
13	parametr a - míra pohodlí vpředu (měřeno od pedálů):	
14	parametr b - míra pohodlí vzadu:	
15	parametr c - efektivní prostor pro hlavu vpředu:	

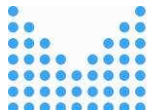

16	parametr d - efektivní prostor pro hlavu vzadu:	
17	parametr e - šířka v loktech vpředu:	
18	parametr f - šířka v loktech vzadu:	
19	Využitelný objem zavazadlového prostoru, měřeno od podlahy do výšky krytu zavazadlového prostoru při nastavení sedadel uvedených v řádcích č. 13 a 14: (dm ³)	
20	Objem palivové nádrže: (dm ³)	
21	Užitečná hmotnost vozidla bez řidiče, bez policejní výbavy uvedené v řádcích č. 56 - 108. včetně výbavy uvedené v řádcích č. 1 - 49 a č. 51 - 55 (protože druhá sada pneumatik se nazapočítává) v (kg)	
22	Barva karoserie:	
23	Počet dveří:	
24	Počet míst k sezení:	
25	Sedadla:	
26	Bezpečnost:	
27		
28		
29		
30	Výbava:	

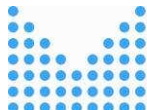

31	Standardní pro základní stupeň výbavy s dalšími níže uvedenými prvky:	
32		
33		
34		
35		
36		
37		
38		
39		
40		
41		
42		
43		
44		
45		



MINISTERSTVO VNITRA
ČESKÉ REPUBLIKY

46
47
48
49
50
51
52
53
54
55

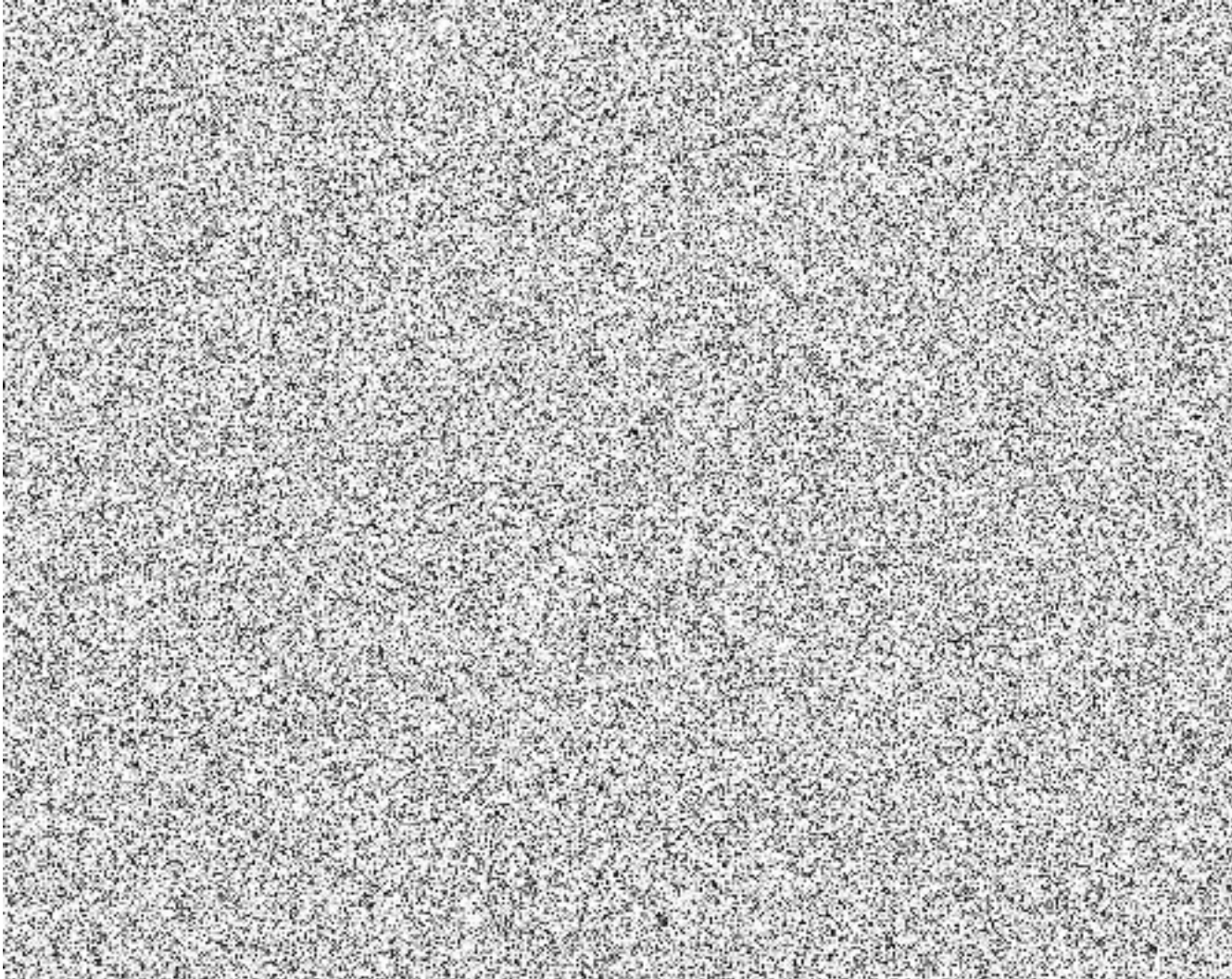

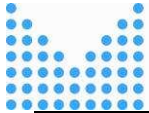

56	Policejní výbava obsahuje tyto prvky:	
57		
58		
59		
60		

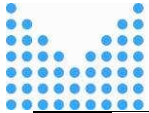

61		
62		
63		
64		
65		
66		
67		
68		
69		
70		
71		
72		
73		



74
75
76
77
78
79
80
81

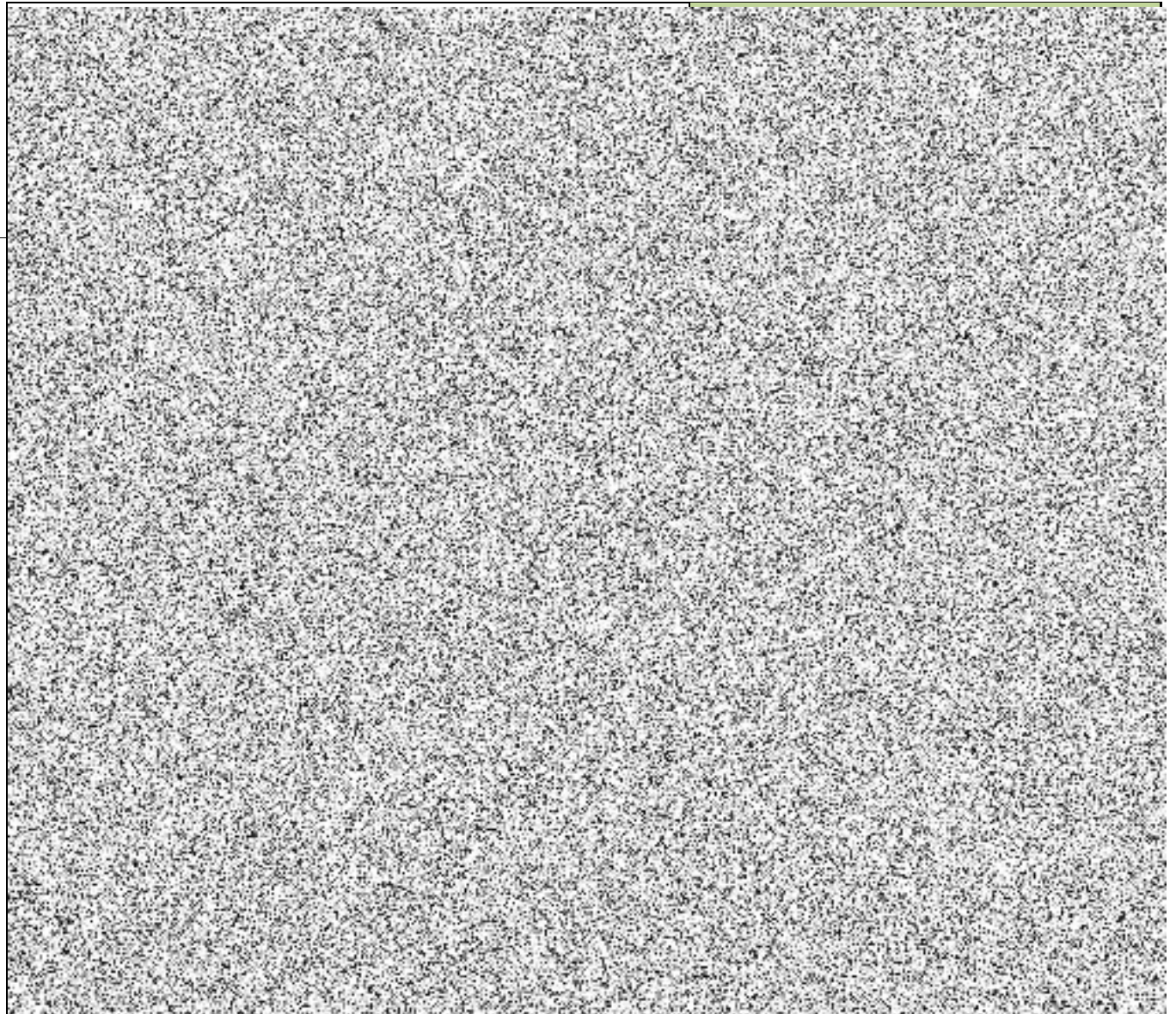

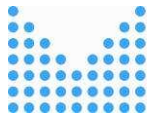

82		
83	Výbava pro užití práva přednosti v jízdě obsahuje tyto prvky:	
84		



85

86

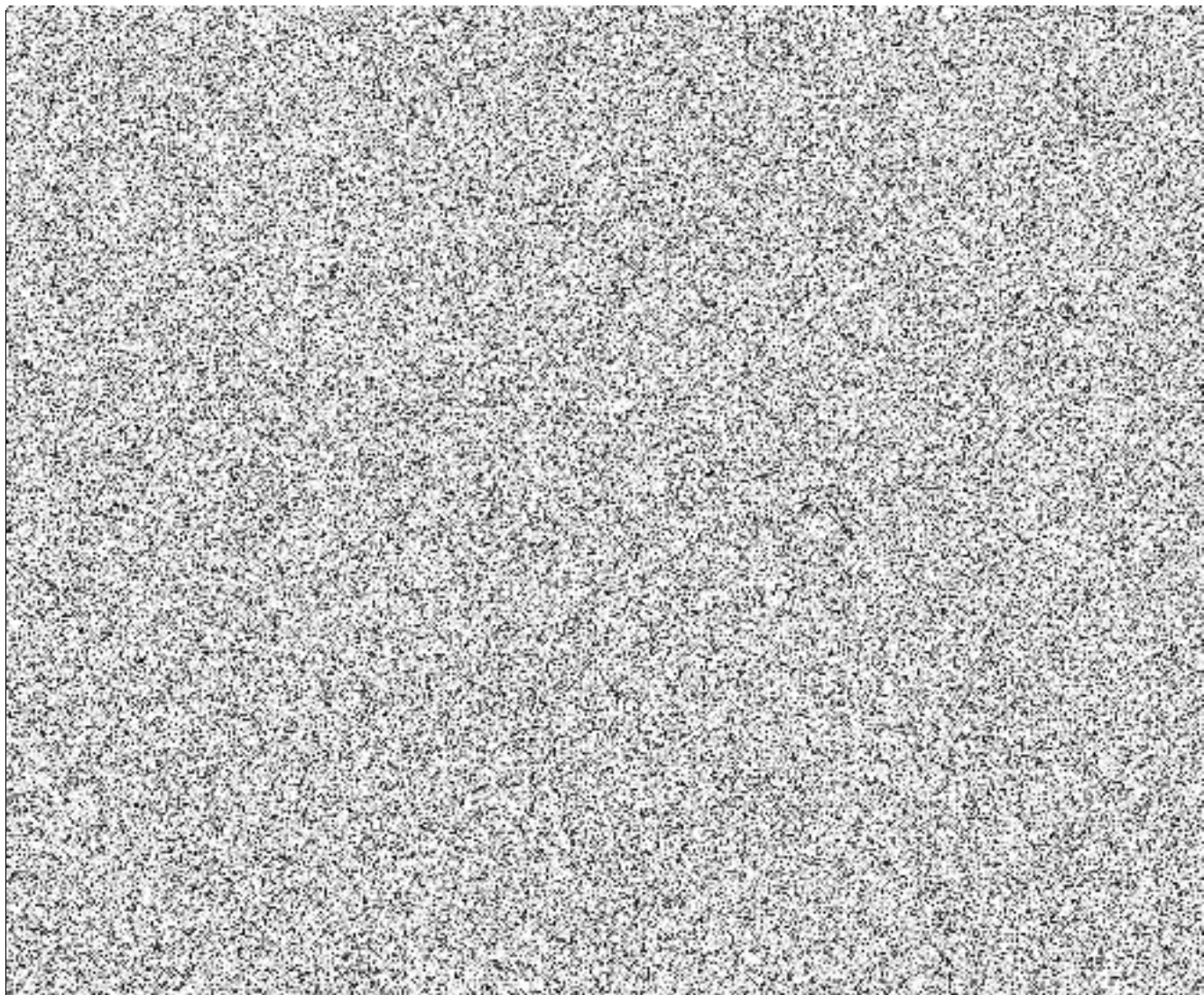

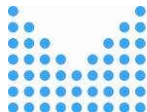

87	
88	
89	
90	
91	

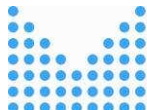

92
93
94
95
96

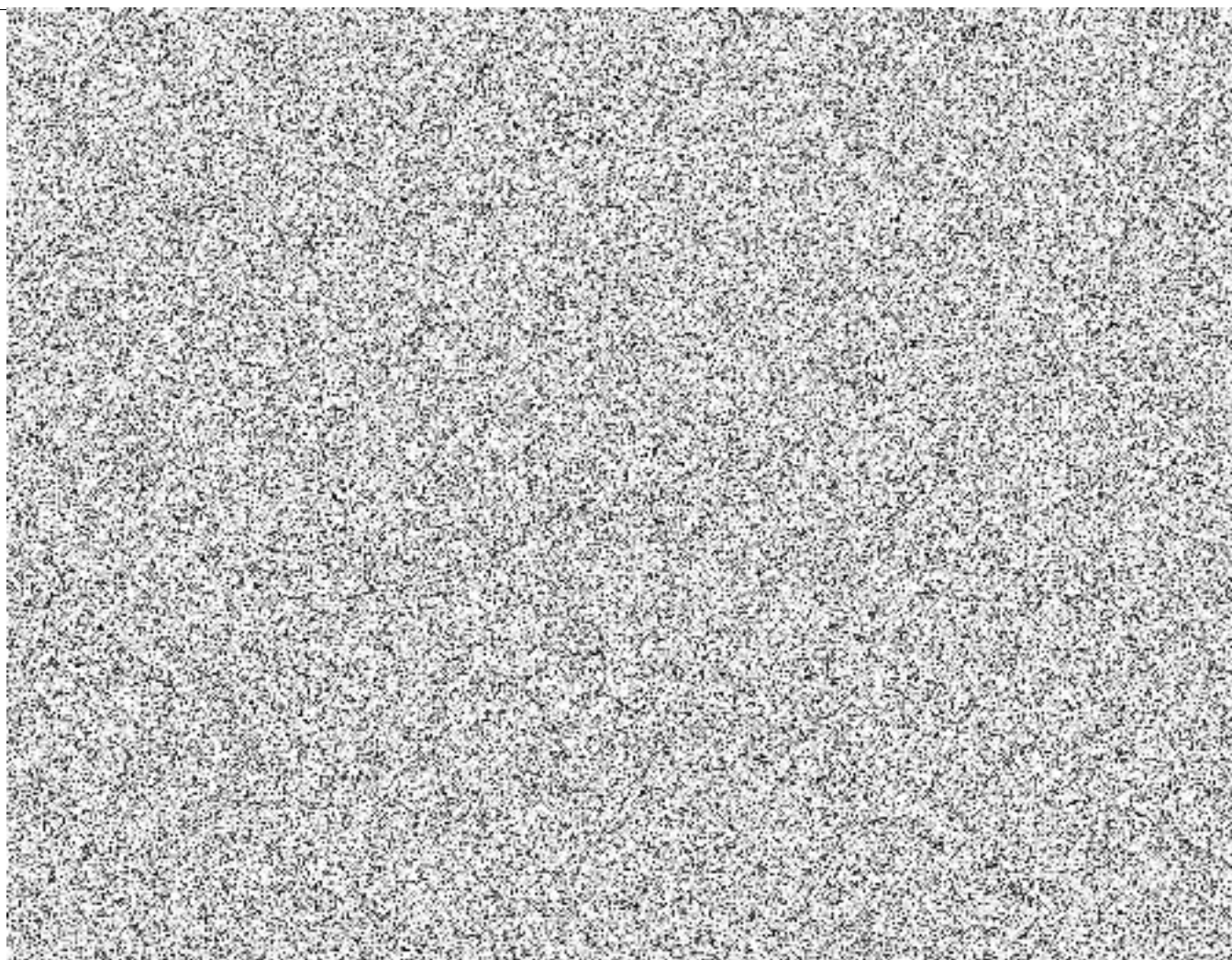



97	
98	
99	
100	
101	
102	
103	
104	
105	

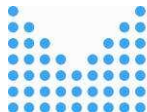

106	Kamerový systém		
107			
108	Výbava pro použití vozidlové radiostanice BER obsahuje tyto prvky: (nelze objednat současně s položkou 109)		



109 Výbava pro použití adaptéru TPH900 pro radiostanici obsahuje tyto prvky:
(nelze objednat současně s položkou 108, produkt HR9704AA dodává k montáži zadavatel)

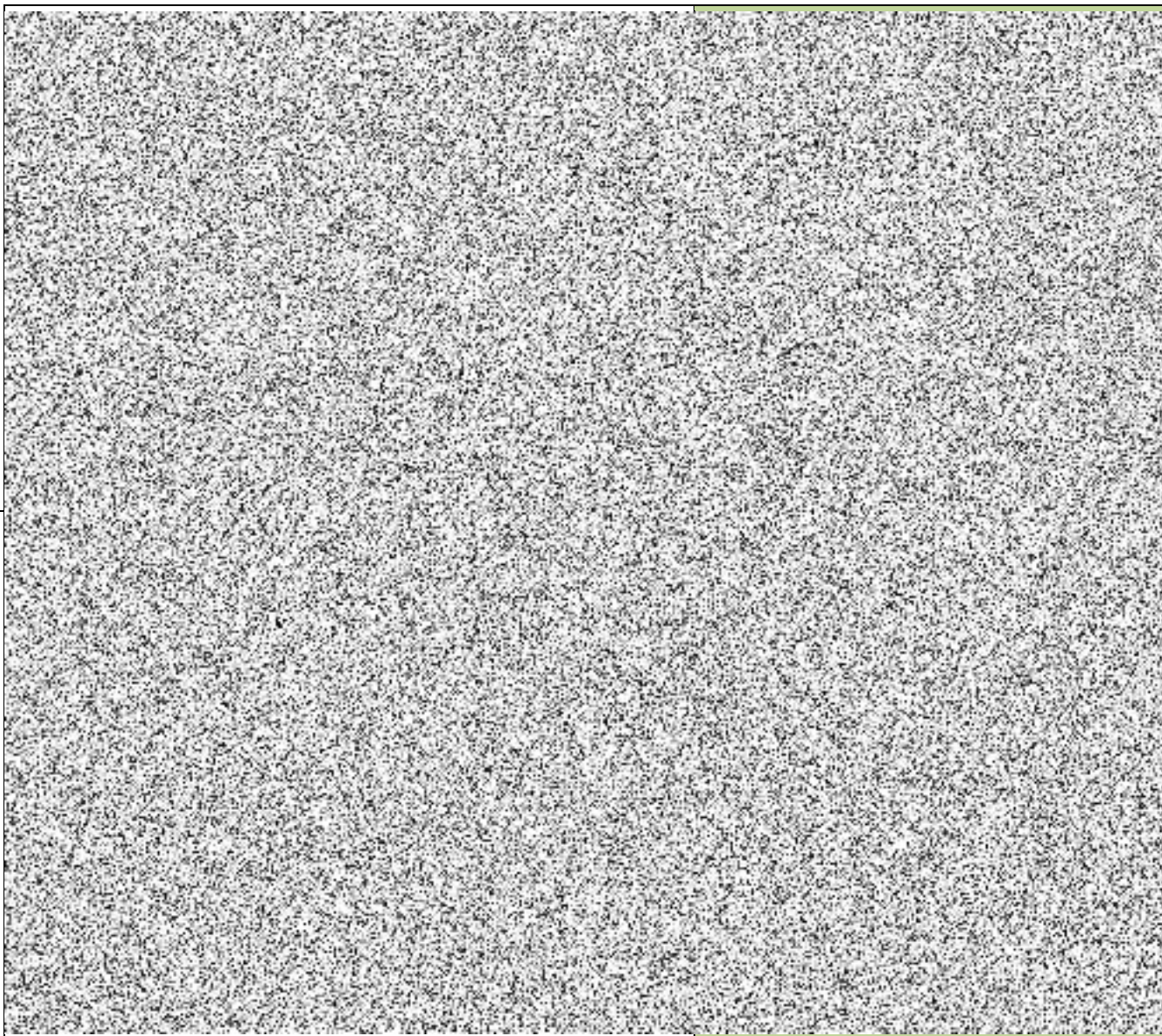

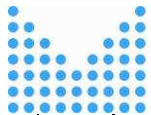

MINISTERSTVO VNITRA
ČESKÉ REPUBLIKY

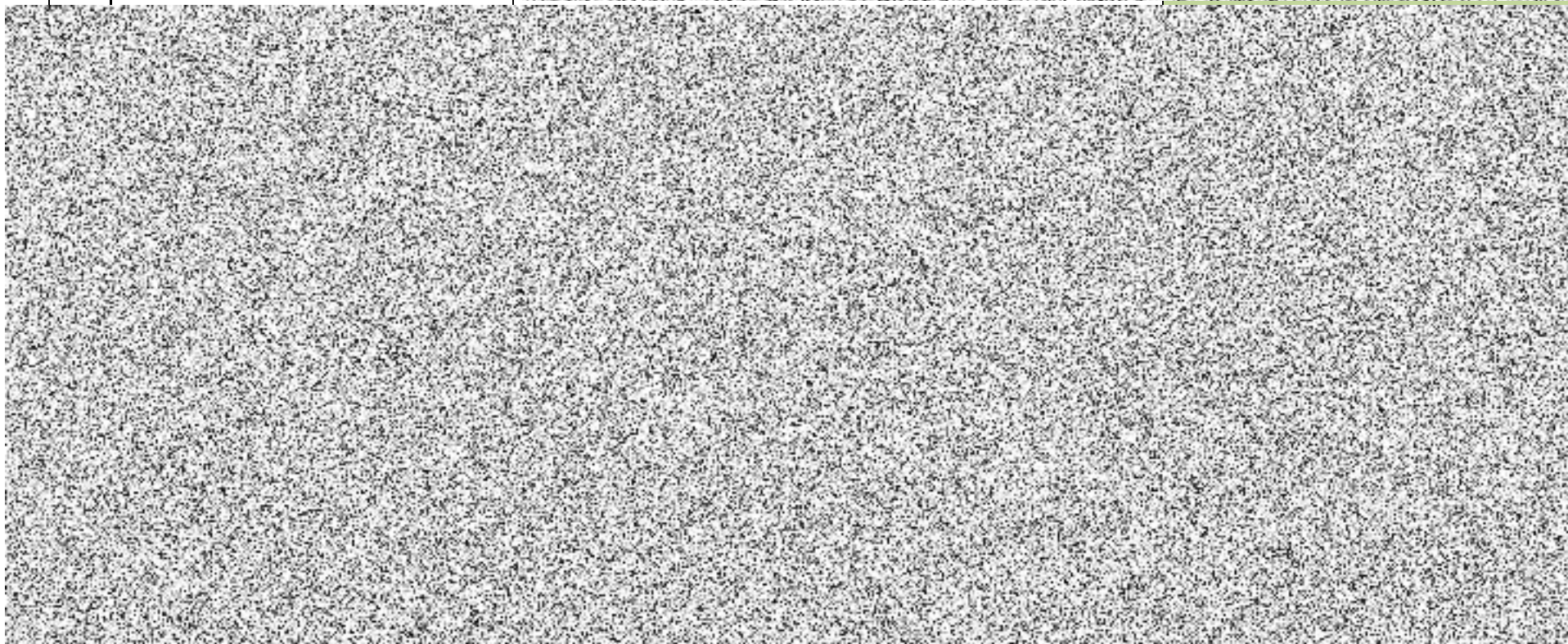
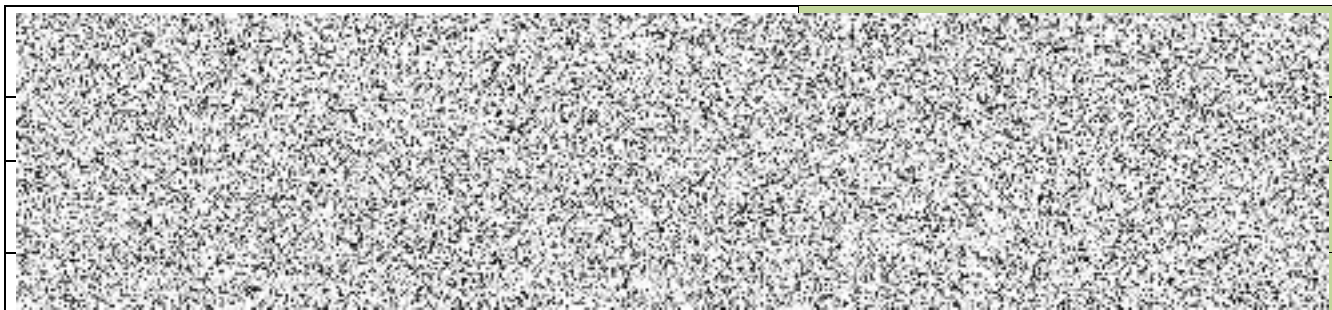

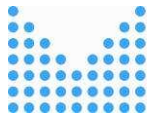

Příloha č. 2 – Rozdělovník pověřujících zadavatelů

Rozdělovník budoucích dodávek dle podkladů OSM PPČR:

Název pověřujícího zadavatele	
KŘP hl. Prahy	
KŘP Středočeského kraje	
KŘP Jihočeského kraje	
KŘP Plzeňského kraje	
KŘP Karlovarského kraje	
KŘP Ústeckého kraje	
KŘP Libereckého kraje	
KŘP Královhradeckého kraje	
KŘP Pardubického kraje	
KŘP Kraje Vysočina	
KŘP Jihomoravského kraje	



KRP Zlínského kraje	
KRP Olomouckého kraje	
KRP Moravskoslezského kraje	
SLZ PP	