

město Příbram

se sídlem Tyršova 108, 261 01 Příbram I
zastoupené starostou panem Mgr. Janem Konvalinkou
IČO: 00243132, DIČ: CZ00243132
bankovní spojení: č. účtu [REDACTED] VS 8190000517

(dále jen „Povinný“)
na straně jedné

a

ČEZ Distribuce, a. s. se sídlem Děčín 4, Teplická 874/8, PSČ 405 02, IČO: 24729035, DIČ: CZ24729035, zápis v obchodním rejstříku vedeném Krajským soudem v Ústí nad Labem, oddíl B, vložka 2145, s předmětem podnikání – distribuce elektřiny na základě licence č. 121015583, bankovní spojení: č. ú. [REDACTED] KB Praha, zastoupena Ing. Jiřím Duspivou, na základě pověření č. POV/OÚ/87/0005/2017

(dále jen „Oprávněná“)
na straně druhé

uzavřeli níže uvedeného dne, měsíce a roku tuto:

Smlouvu o zřízení věcného břemene č. stavby IE-12-6008764/1 Orlov – NN mezi PB_3106 – PB_3284 a PB_683

A 462/OSM/2021
(RM 04.02.2019, č. usn. 78/2019)

k provedení § 25 odst. 4 zákona č. 458/2000 Sb., o podmínkách podnikání a o výkonu státní správy v energetických odvětvích a o změně některých zákonů (energetický zákon), ve znění pozdějších předpisů (dále jen „energetický zákon“), a § 1257 a násl. zákona č. 89/2012 Sb., občanský zákoník (dále jen „občanský zákoník“)

Článek I.

Úvodní ustanovení

1. Oprávněná je provozovatelem distribuční soustavy (dále jen „PDS“) na území vymezeném licencí. Distribuční soustava je provozována ve veřejném zájmu. PDS má povinnost zajišťovat spolehlivé provozování, obnovu a rozvoj distribuční soustavy na území vymezeném licencí, přičemž zřízení tohoto věcného břemene je ze strany Oprávněné jedním ze zákonem daných předpokladů pro plnění této povinnosti.
2. Povinný prohlašuje, že je vlastníkem pozemků **parc. č. 208/1, parc. č. 208/8, parc. č. 212/1, parc. č. 217, parc. č. 257, k. ú. Orlov**, v katastru nemovitostí vedeném Katastrálním úřadem pro Středočeský kraj, Katastrální pracoviště Příbram na **LV č. 10001** (dále jen „Pozemek“).
3. Pozemek se nachází na území vymezeném licencí, v němž Oprávněná provozuje distribuční soustavu. Oprávněná má povinnost zřídit věcné břemeno umožňující zřídit a provozovat ve smyslu § 25 odst. 3 písm. e) energetického zákona na Pozemku zařízení distribuční soustavy.

Článek II.

Předmět smlouvy

1. Předmětem Smlouvy je zřízení a vymezení věcného břemene – služebnosti – zřízení, umístění a provozování zařízení distribuční soustavy podle § 25 odst. 4 energetického zákona, nepodléhající úpravě služebnosti inženýrské sítě v občanském zákoníku (dále též jen „věcné břemeno“). Obsah věcného břemene je specifikován v článku III. této smlouvy. Věcné břemeno se zřizuje k Pozemku ve prospěch Oprávněné v rozsahu uvedeném v této Smlouvě a vyplývajícím z přísl. ustanovení energetického zákona. Povinný se za podmínek stanovených touto smlouvou a zákonem zavazuje strpět práva Oprávněné plynoucí z věcného břemene a s ním spojených zákonných omezení a Oprávněná prohlašuje, že tato práva přijímá a bude je vykonávat za

podmínek sjednaných touto Smlouvou a stanovených zákonem.

2. Povinný výslovně prohlašuje, že není žádným způsobem omezen v právu zřídit k Pozemku věcné břemeno, že Pozemek není zatížen žádným zástavním, předkupním, či jiným věcným nebo závazkovým právem, kterým by byl znemožněn účel této Smlouvy. Povinný prohlašuje, že mu nejsou známy žádné faktické nebo právní vady Pozemku, kterými by byl znemožněn účel této Smlouvy.

Článek III.

Specifikace věcného břemene

1. Smluvní strany se dohodly, že Povinný jako vlastník Pozemku zřizuje k Pozemku ve prospěch Oprávněné právo odpovídající věcnému břemenu podle § 25 odst. 4 energetického zákona, když jeho obsah a rozsah jeho výkonu je blíže uveden, kromě příslušných ustanovení energetického zákona, v tomto článku.
2. Smluvní strany berou na vědomí, že se změnou vlastníka Pozemku přecházejí i práva a povinnosti, vyplývající z věcného břemene, na nabyvatele Pozemku.
3. Smluvní strany se za účelem umístění součásti distribuční soustavy **kabelové vedení NN v délce trasy 303 m, 2x pilíř** (dále jen „**Součást distribuční soustavy**“) na Pozemku a za účelem jejího provozování dohodly na zřízení věcného břemene, jehož obsahem je právo Oprávněné zřídit, provozovat, opravovat a udržovat Součást distribuční soustavy na Pozemku. Věcné břemeno zahrnuje též právo Oprávněné provádět na Součásti distribuční soustavy úpravy za účelem její obnovy, výměny, modernizace nebo zlepšení její výkonnosti, včetně jejího odstranění.
4. Rozsah věcného břemene podle této smlouvy je vymezen v geometrickém plánu pro vyznačení věcného břemene č. 512-9880/2018 potvrzený Katastrálním úřadem pro Středočeský kraj, Katastrálním pracovištěm Příbram dne 02.09.2020 pod č. PGP-1569/2020-211. Geometrický plán pro vyznačení věcného břemene je přílohou této smlouvy. Veškeré náklady související s vyhotovením geometrického plánu, znaleckého posudku a Smlouvy uhradí Oprávněná.
5. Povinný z věcného břemene je povinen strpět výkon práva Oprávněné, vyplývající z této Smlouvy a energetického zákona a zdržet se veškeré činnosti, která vede k ohrožení Součásti distribuční soustavy a omezení výkonu tohoto práva Oprávněné.
6. Věcné břemeno, zřízené touto Smlouvou, se sjednává jako časově neomezené a zaniká v případech stanovených zákonem.

Článek IV.

Další práva

1. Oprávněná z věcného břemene má ve vztahu k Pozemku dále oprávnění, která jí, jako PDS přísluší z energetického zákona, především pak:
 - vstupovat a vjíždět na Pozemek v souvislosti se zřizováním, obnovou a provozováním distribuční soustavy.
 - odstraňovat a oklešťovat na Pozemku stromoví a jiné porosty, provádět likvidaci odstraněného a okleštěného stromoví a jiných porostů ohrožujících bezpečně a spolehlivě provozování Součásti distribuční soustavy v případech, kdy tak po předchozím upozornění a stanovení rozsahu neučinil sám vlastník nebo uživatel Pozemku.
2. Oprávněná je povinna při výkonu oprávnění, popsanych shora, postupovat coby PDS striktně ve smyslu § 25 odst. 8 energetického zákona, tj. co nejvíce šetřit práva Povinného a vstup na Pozemek mu bezprostředně oznámit. Po skončení prací je povinna uvést Pozemek do předchozího stavu, a není-li to možné s ohledem na povahu provedených prací, do stavu odpovídajícího předchozímu účelu nebo užívání Pozemku a bezprostředně oznámit tuto skutečnost Povinnému. Po provedení odstranění nebo okleštění stromoví je Oprávněná povinna na svůj náklad provést likvidaci vzniklého klestu a zbytků po těžbě.
3. Součást distribuční soustavy je inženýrskou sítí ve smyslu § 509 občanského zákoníku se všemi k ní náležejícími součástmi.

**Článek V.
Cena a platební podmínky**

1. Věcné břemeno podle této smlouvy se zřizuje úplatně.
2. Jednorázová náhrada za zřízení věcného břemene se sjednává ve výši **134.686 Kč** (slovy: jedno sto třicet čtyři tisíc šest set osmdesát šest korun českých) + DPH v zákonné výši. Oprávněná se zavazuje ve lhůtě do 30 dnů od doručení vyrozumění o povolení vkladu do katastru nemovitostí uhradit Povinnému výše uvedenou náhradu způsobem určeným Povinným.

Úhrada této jednorázové náhrady bude provedena Oprávněnou ve prospěch účastníka/účastníků Smlouvy na straně Povinné na základě faktury (daňového dokladu) vystavené Povinným se splatností do 30 dnů ode dne vystavení faktury. Povinný je oprávněn vystavit fakturu až po doručení vyrozumění o povolení vkladu práva odpovídající věcnému břemenu dle této smlouvy do katastru nemovitostí a **obdržení žádosti o vystavení daňového dokladu (objednávky) vystavené Oprávněnou**. Za datum zdanitelného plnění je považováno datum vkladu práva do katastru nemovitostí.

Žádost o vystavení daňového dokladu (objednávka) bude Povinnému doručena na emailovou adresu, příp. korespondenční adresu uvedenou v záhlaví této smlouvy. Povinný se zavazuje, že vedle náležitostí stanovených platnými právními předpisy, bude faktura obsahovat **číselné označení Smlouvy o zřízení věcného břemene (IE-12-6008764) a desetimístné číslo ze žádosti (objednávky)** vydané a zaslané Oprávněnou.

Článek VI.

Vklad věcného břemene do veřejného seznamu

1. Smluvní strany se dohodly, že návrh na zahájení řízení o povolení vkladu práva odpovídajícího věcnému břemenu, zřizovanému touto Smlouvou, k Pozemku do katastru nemovitostí bude podán příslušnému katastrálnímu úřadu Oprávněnou. Správní poplatek za návrh na zahájení řízení o povolení vkladu práva do katastru nemovitostí uhradí Oprávněná.
2. Povinný tímto zmocňuje Oprávněnou, aby ho zastupovala v řízení před příslušným katastrálním úřadem ve věci zřízení práva k pozemku podle této Smlouvy a aby za něho podepsala a podala návrh na vklad práva k pozemku. Udělení zmocnění a jeho přijetí Smluvní strany potvrzují svými podpisy této Smlouvy o zřízení věcného břemene.
3. Věcné břemeno podle této Smlouvy vzniká v souladu s občanským zákoníkem zápisem do veřejného seznamu (katastru nemovitostí).

Článek VII.

Ostatní ujednání

1. Podpisem této Smlouvy Povinný jako subjekt údajů potvrzuje, že Oprávněná jako správce údajů splnila vůči subjektu údajů informační povinnost ve smyslu § 11 zákona č. 101/2000 Sb., o ochraně osobních údajů, ve znění pozdějších předpisů, týkající se zejména provádění zpracování osobních dat subjektu údajů v interním informačním systému správce údajů pouze k účelu danému touto Smlouvou. Povinný jako subjekt údajů prohlašuje, že si je vědom všech svých zákonných práv v souvislosti s poskytnutím svých osobních údajů k účelu danému touto Smlouvou. Oprávněná se zavazuje při správě osobních údajů Povinného využívat je a nakládat s nimi pouze ke sjednanému účelu a v souladu se zákonem.
2. Smlouva je sepsána ve třech stejnopisech, z nichž po jednom obdrží Povinný a Oprávněná a jeden stejnopis bude Oprávněnou použit pro účely příslušného řízení o povolení vkladu věcného břemene do katastru nemovitostí.

Článek VIII.

Závěrečná ujednání

1. Smluvní strany prohlašují, že si Smlouvu před jejím podpisem přečetly, že byla uzavřena po vzájemné dohodě, podle jejich pravé a svobodné vůle, dobrovolně, určitě, vážně a srozumitelně, nikoliv v tísní, pod nátlakem ani za nápadně nevýhodných podmínek, což stvrzují svými podpisy. Smluvní strany prohlašují, že Smlouva představuje úplnou dohodu o veškerých jejích náležitostech a neexistují náležitosti, které by smluvní strany neujednaly.

2. Smluvní strany berou na vědomí, že tato smlouva bude uveřejněna v registru smluv podle zákona č. 340/2015 Sb., o zvláštních podmínkách účinnosti některých smluv, uveřejňování těchto smluv a o registru smluv (zákon o registru smluv), ve znění pozdějších předpisů. Uveřejnění této smlouvy jakož i anonymizaci osobních údajů a dalších ustanovení, která uveřejnění v registru smluv nepodléhají, zajistí Povinný.
O uveřejnění v registru smluv bude Povinný informovat ČEZd bezodkladně zasláním potvrzení, které obdržel z registru smluv, a to nejpozději do 30 dnů od uzavření smlouvy.
3. Smlouva nabývá platnosti dnem uzavření a účinnosti dnem jejího uveřejnění v registru smluv v souladu se zákonem o registru smluv. Pro případ, že tato Smlouva není uzavírána za přítomnosti obou smluvních stran, platí, že Smlouva nebude uzavřena, pokud ji Povinný či Oprávněná podepíše s jakoukoliv změnou či odchylkou, byť nepodstatnou, nebo dodatkem, ledaže druhá smluvní strana takovou změnu či odchylku nebo dodatek následně ve formě sjednané touto Smlouvou a stanovené zákonem schválí.
4. Smlouva může být měněna nebo doplňována pouze formou vzestupně číslovaných písemných dodatků podepsaných oběma Smluvními stranami.
5. Smlouva a právní vztahy z ní vyplývající se řídí právním řádem České republiky.
6. Na právní vztahy vyplývající nebo související s touto Smlouvou a v ní nebo v energetickém zákoně výslovně neupravené se přiměřeně uplatní ustanovení občanského zákoníku.
7. Zřízení věcného břemene schválila rada města na jednání konaném dne 04.02.2019 usnesením č. 78/2019. V usnesení je uveden pozemek p. č. 212, pozemek p. č. 212/1, vznikl oddělením.

Strana povinná z věcného břemene:

Strana oprávněná z věcného břemene:

V Příbrami

V KLADNĚ

Dne:

17-06-2021

Dne:

21.5.2021

Vlastník: město Příbram

Zastoupeno: Mgr. Jan Konvalinka, starosta

Podpis:

Firma: ČEZ Distribuce, a.s.

Jméno, příjmení: Ing. Jiří Duspiva

Podpis:

DISTRIBUCE

ČEZ Distribuce, a. s.
n - Děčín IV-Podmokly
oká 874/8, PSČ 405 02
247 29 035

274



VÝKAZ DOSAVADNÍHO A NOVÉHO STAVU ÚDAJŮ KATASTRU NEMOVITOSTÍ

Dosavadní stav				Nový stav				Porovnání se stavem evidence právních vztahů							
Označení pozemku parc. číslem	Výměra parcely		Druh pozemku Způsob využití	Označení pozemku parc. číslem	Výměra parcely		Druh pozemku Způsob využití	Typ stavby Způsob využití	Způsob určení výměry	Díl přechází z pozemku označeného v katastru nemovitostí		Číslo listu vlastnictví	Výměra dílu		Označení dílu
	ha	m ²			ha	m ²				dřívější poz. evidenci	katastru nemovitostí		ha	m ²	
207										207		161			
208/1										208/1		10001			
208/8										208/8		10001			
212/1										212/1		10001			
216										216		87			
217										217		10001			
233/51										233/51		292			
236										236		290			
242										242		11			
247										247		230			
253										253		258			
255										255		12			
257										257		10001			

Oprávněný : dle listiny

Druh věcného břemene : dle listiny

GEOMETRICKÝ PLÁN pro vymezení rozsahu věcného břemene k části pozemku	Geometrický plán ověřil úředně oprávněný zeměměřický inženýr:	Stejnopis ověřil úředně oprávněný zeměměřický inženýr:
	Jméno, příjmení: <i>Ing. Michal Jarůšek</i>	Jméno, příjmení: <i>Ing. Michal Jarůšek</i>
	Číslo položky seznamu úředně oprávněných zeměměřických inženýrů: <i>2583/12</i>	Číslo položky seznamu úředně oprávněných zeměměřických inženýrů: <i>2583/12</i>
	Dne: <i>27.8.2020</i> Číslo: <i>2339/2020</i>	Dne: <i>5.5.2021</i> Číslo: <i>4276/2021</i>
Náležitosti a přesnosti odpovídá právním předpisům.		Tento stejnopis odpovídá geometrickému plánu v elektronické podobě uloženému v dokumentaci katastrálního úřadu.
Vyhotovitel: <i>ENERGON Dobříš, s.r.o.</i> <i>Průmyslová 1665</i> <i>263 01 Dobříš</i>	Katastrální úřad souhlasí s očišlováním parcel.	
Číslo plánu: <i>512-9880/2018</i>	Ověření stejnopisu geometrického plánu v listinné podobě.	
Okres: <i>Příbram</i>		
Obec: <i>Příbram</i>	KÚ pro Středočeský kraj KP Příbram Kateřina Grebeňová PGP-1569/2020-211 2020.09.02 09:29:39 CEST	
Kat. území: <i>Orlov</i>		
Mapový list: <i>Příbram 2-1/14, 2-1/23</i>		
Dosavadním vlastníkům pozemků byla poskytnuta možnost seznámit se v terénu s průběhem navrhovaných nových hranic, které byly označeny předepsaným způsobem.		

Přehled kladu listů



Seznam souřadnic (S-JTSK)

Souřadnice pro zápis do KN

Č. bodu	Y	X	kód kv.
42-4	781320.69	1082749.14	4
42-5	781321.23	1082749.25	4
44-272	781675.78	1082585.27	4
106-1	781529.02	1082696.38	3
1	781709.23	1082555.61	3
2	781708.29	1082555.97	3
3	781708.73	1082556.82	4
4	781709.59	1082556.55	4
5	781683.58	1082589.56	3
6	781683.02	1082589.34	3
7	781683.30	1082590.27	3
8	781682.76	1082591.64	3
9	781682.20	1082591.42	3
10	781682.65	1082590.27	3
11	781678.69	1082587.52	3
12	781678.99	1082587.00	3
13	781676.99	1082586.02	3
14	781676.67	1082586.52	3
15	781676.26	1082586.20	4
16	781676.36	1082585.52	4
17	781675.86	1082585.11	3
18	781676.04	1082586.03	3
19	781675.86	1082586.36	3
20	781675.34	1082586.07	4
21	781655.19	1082639.36	3
22	781654.65	1082639.12	3
23	781654.86	1082640.08	3
24	781654.60	1082640.86	3
25	781654.04	1082640.68	3
26	781654.21	1082640.15	3
27	781654.43	1082639.59	3
28	781653.68	1082639.35	3
29	781653.46	1082639.91	3
30	781649.37	1082637.95	3
31	781649.65	1082637.43	3
32	781649.35	1082637.24	4
33	781649.07	1082637.77	4
34	781647.78	1082636.98	4
35	781648.07	1082636.45	4
36	781647.37	1082636.02	3
37	781646.91	1082636.44	3
38	781645.97	1082634.71	3
39	781646.50	1082634.42	3
40	781529.31	1082696.30	3
41	781528.72	1082696.46	3
42	781528.48	1082695.97	3
43	781528.78	1082695.25	3
44	781523.91	1082696.70	3
45	781524.07	1082697.28	3
46	781514.65	1082699.70	3
47	781514.49	1082699.12	3
48	781511.75	1082699.96	3
49	781511.95	1082700.52	3
50	781496.85	1082706.41	3
51	781496.63	1082705.85	3
52	781490.72	1082708.09	3
53	781490.62	1082708.75	3
54	781491.18	1082708.56	3
55	781491.36	1082709.03	4
56	781490.72	1082709.24	4

Seznam souřadnic (S-JTSK)

Souřadnice pro zápis do KN

Č. bodu	Y	X	kód kv.
57	781490.91	1082709.73	3
58	781491.54	1082709.49	3
59	781483.74	1082710.08	3
60	781483.92	1082710.66	3
61	781477.68	1082712.64	3
62	781477.50	1082712.06	3
63	781474.74	1082712.99	3
64	781474.67	1082713.65	3
65	781474.18	1082713.21	3
66	781472.67	1082709.20	4
67	781473.23	1082708.99	4
68	781472.51	1082707.07	3
69	781471.95	1082707.29	3
70	781467.33	1082716.11	3
71	781467.55	1082716.67	3
72	781455.71	1082721.15	3
73	781455.51	1082720.59	3
74	781446.92	1082723.16	3
75	781447.10	1082723.74	3
76	781440.19	1082725.99	3
77	781440.01	1082725.41	3
78	781435.14	1082726.75	3
79	781435.32	1082727.33	3
80	781432.17	1082727.74	3
81	781432.63	1082728.22	3
82	781432.05	1082728.39	3
83	781432.06	1082728.50	3
84	781432.72	1082728.37	3
85	781432.79	1082728.75	4
86	781432.14	1082728.90	4
87	781422.06	1082730.24	3
88	781422.20	1082730.82	3
89	781416.00	1082732.07	3
90	781415.88	1082731.49	3
91	781408.85	1082733.11	3
92	781408.73	1082733.76	3
93	781408.28	1082733.28	3
94	781406.92	1082728.90	3
95	781407.46	1082728.60	3
96	781406.97	1082728.05	3
97	781406.79	1082728.75	3
98	781402.02	1082730.33	3
99	781401.84	1082729.75	3
100	781400.88	1082730.03	3
101	781400.84	1082730.67	3
102	781399.87	1082730.25	3
103	781400.33	1082729.79	3
104	781400.29	1082729.70	4
105	781399.73	1082729.91	4
106	781486.84	1082709.20	8
107	781480.22	1082711.83	8
108	781385.52	1082740.89	3
109	781385.72	1082741.45	3
110	781375.96	1082745.05	3
111	781375.74	1082744.49	3
112	781368.21	1082747.75	3
113	781368.45	1082748.31	3
114	781361.21	1082751.23	3
115	781360.99	1082750.67	3
116	781355.07	1082753.16	3

Seznam souřadnic (S-JTSK)

Souřadnice pro zápis do KN

Č. bodu	Y	X	kód kv.
117	781355.23	1082753.74	3
118	781349.36	1082754.54	3
119	781349.47	1082753.93	3
120	781348.89	1082754.08	3
121	781347.34	1082754.70	3
122	781347.50	1082755.28	3
123	781343.56	1082755.77	4
124	781342.74	1082755.87	3
125	781342.46	1082755.31	3
126	781342.06	1082755.72	4
127	781341.85	1082755.94	3
128	781342.53	1082756.10	3
129	781343.17	1082758.22	3
130	781342.59	1082758.40	3
131	781347.76	1082750.19	3
132	781348.18	1082749.47	3
133	781342.87	1082750.81	3
134	781342.97	1082751.41	3
135	781340.04	1082751.63	3
136	781340.04	1082751.03	3
137	781334.27	1082750.78	3
138	781334.23	1082751.38	3
139	781326.10	1082750.42	3
140	781326.18	1082749.82	3
141	781324.10	1082749.49	4
142	781321.14	1082749.64	3
143	781319.14	1082748.84	4
144	781318.22	1082748.74	3
145	781318.12	1082749.34	3
146	781313.48	1082748.34	3
147	781313.90	1082747.80	4
148	781313.31	1082747.69	4
149	781313.36	1082747.40	3
150	781314.02	1082747.54	3
151	781314.09	1082747.21	3
152	781313.43	1082747.07	3
153	781308.13	1082746.80	3
154	781308.03	1082747.40	3
155	781294.84	1082745.26	3
156	781295.86	1082744.82	4
157	781294.90	1082744.66	3
158	781286.99	1082744.31	3
159	781291.99	1082745.13	4
160	781286.99	1082744.91	3
161	781285.81	1082744.94	3
162	781285.83	1082744.34	3
163	781279.13	1082743.50	3
164	781279.09	1082744.10	3
165	781277.20	1082744.07	3
166	781277.04	1082743.47	3
167	781275.77	1082744.19	3
168	781275.66	1082744.16	3
169	781275.60	1082744.40	3
170	781276.62	1082744.65	3
171	781276.68	1082744.41	3
172	781237.13	1082757.10	4
173	781236.55	1082757.26	4
174	781236.44	1082756.87	3
175	781237.03	1082756.72	3
176	781236.72	1082757.89	3

Seznam souřadnic (S-JTSK)

Souřadnice pro zápis do KN

Č. bodu	Y	X	kód kv.
177	781237.44	1082758.35	3
178	781235.29	1082758.81	3
179	781235.17	1082758.23	3
180	781216.98	1082765.82	4
181	781217.59	1082765.70	4
182	781217.65	1082766.12	3
183	781217.03	1082766.19	3
184	781216.97	1082765.71	3
185	781217.49	1082765.07	3
186	781214.85	1082765.23	3
187	781214.89	1082765.83	3
188	781682.88	1082589.70	3



207

209/2

209/3

210

211

23/11

23/151

208/1

23/153

23/21

23/110

LIST 1

233/21

216

215

214/1

214/2

212/2

208/1

11

23/21

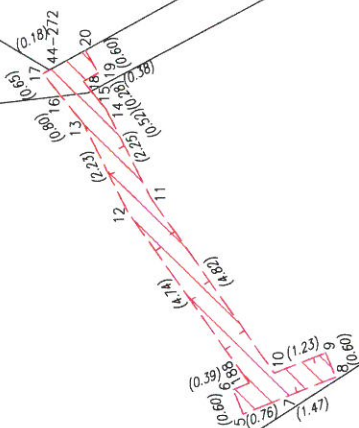

233/1

208/7

208/1

II
23/119

II
23/102

235

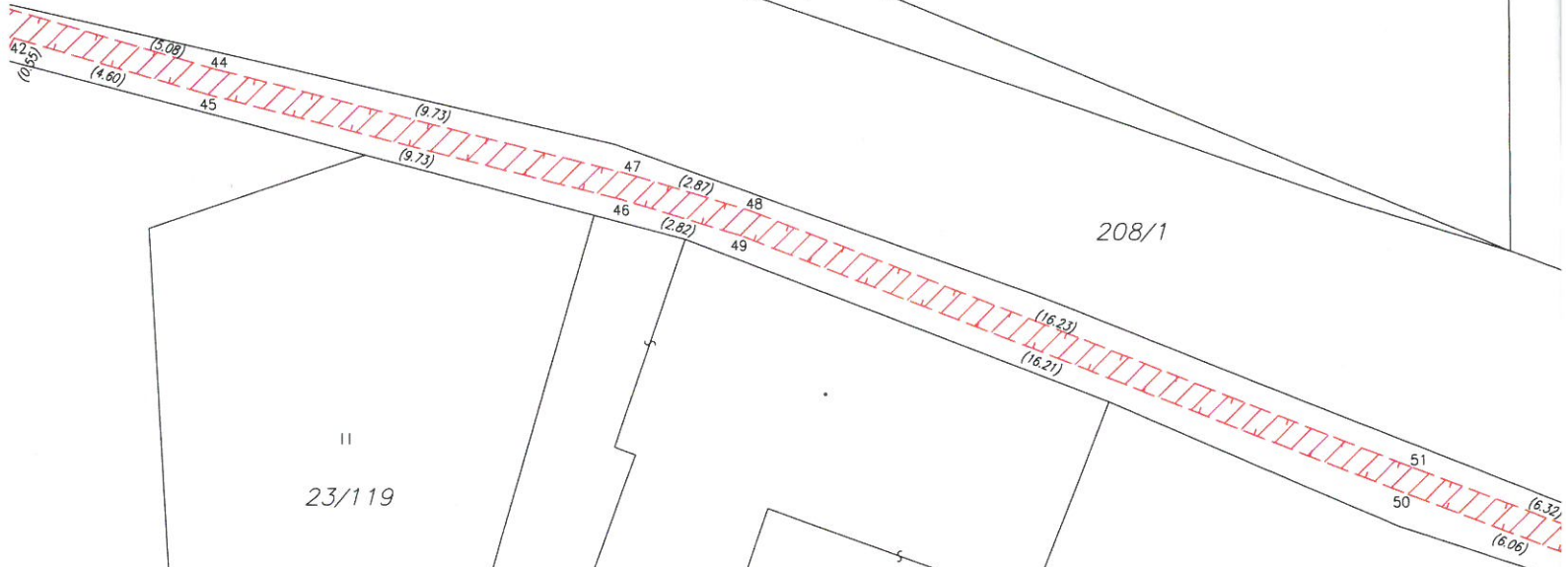

233/61

233/52

233/63

233/51

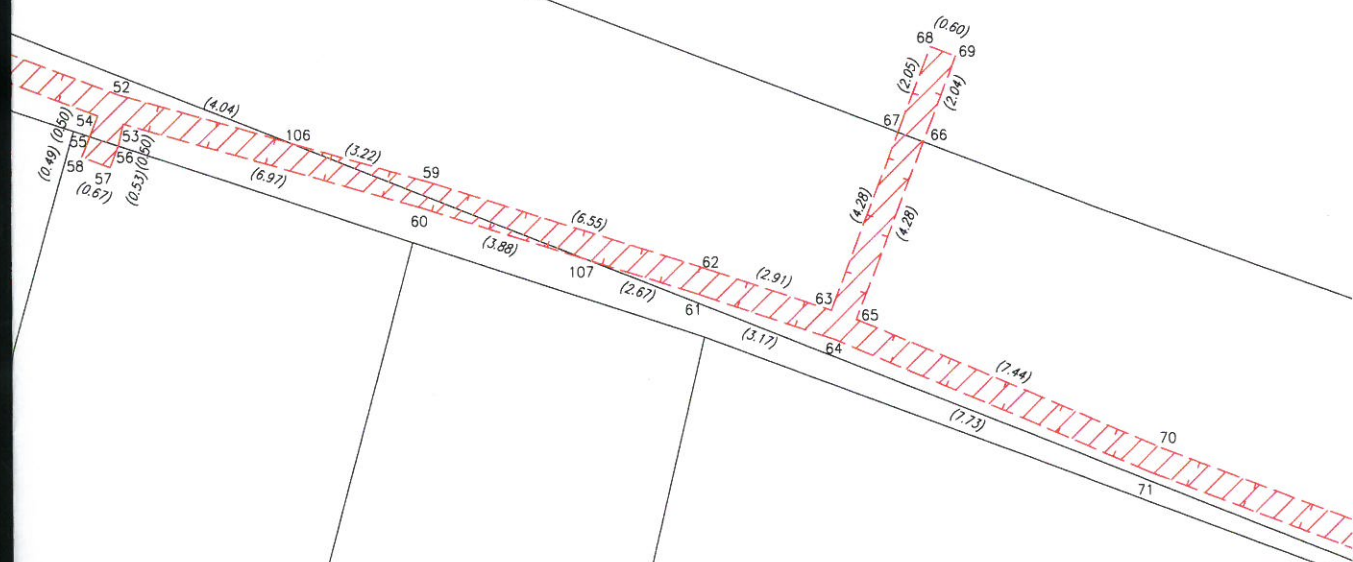

II
236

237/3

237/1

LIST 3

233/51

233/4

208/8

208/1

237/1

238/2

237/2

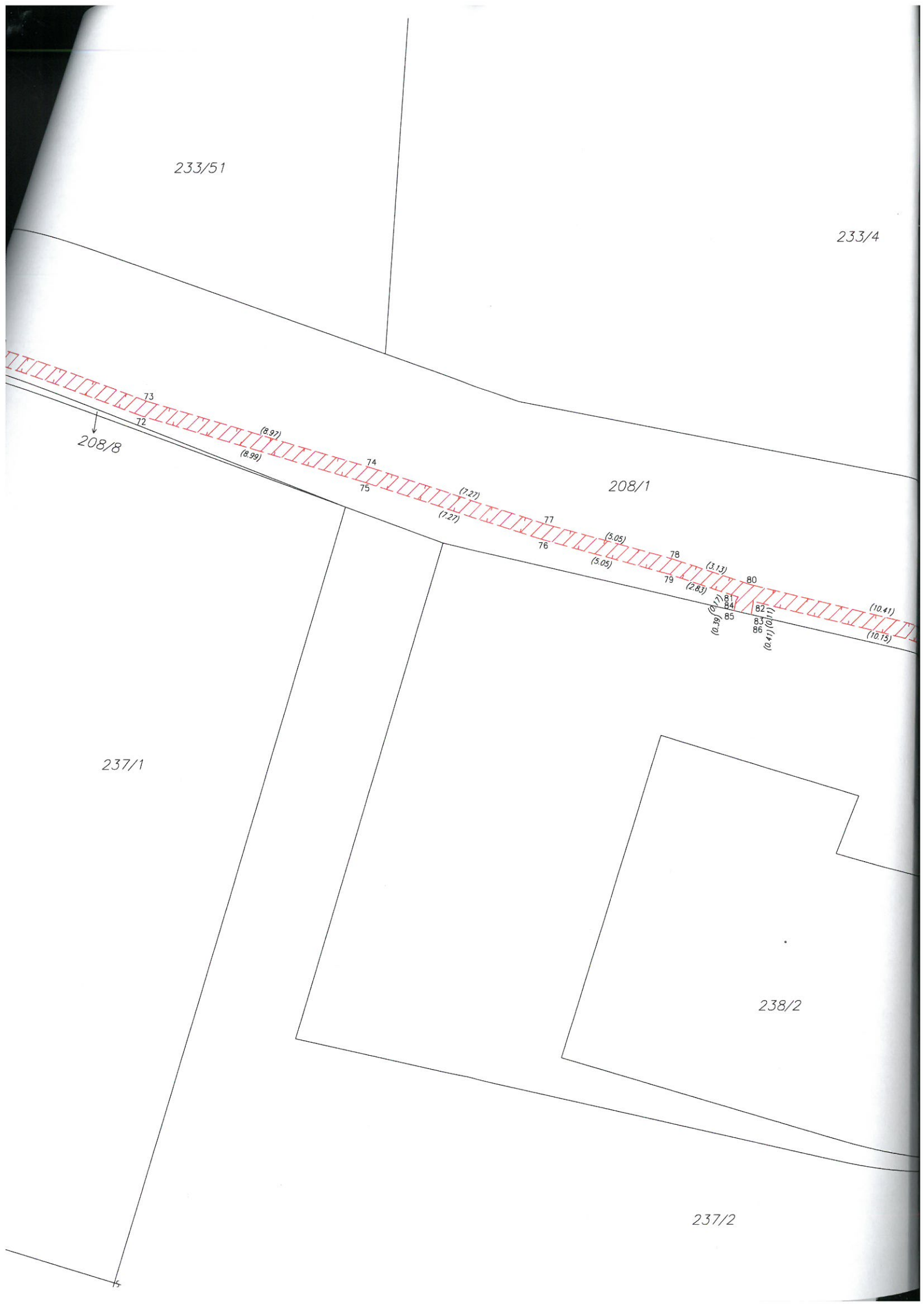

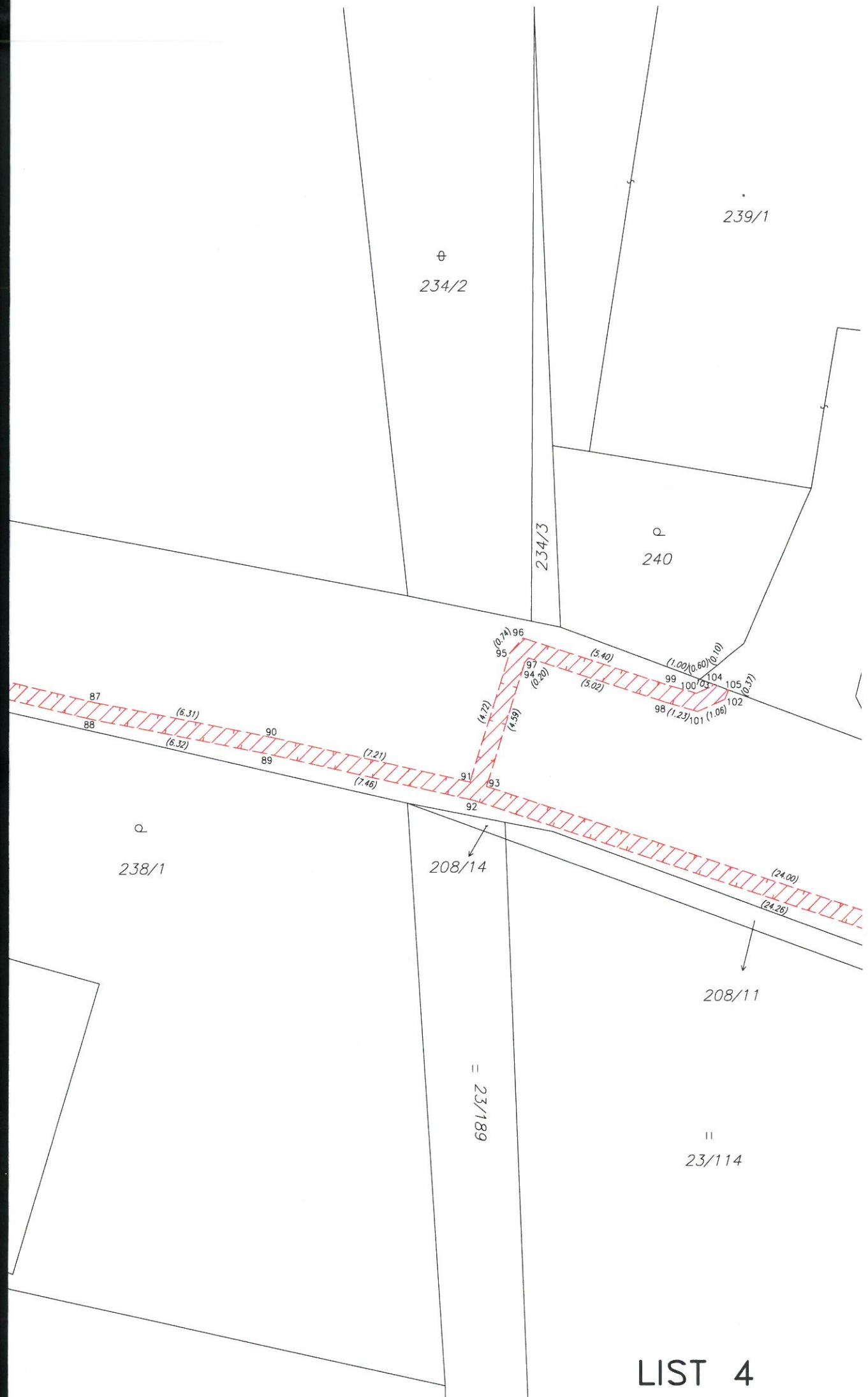

LIST 4

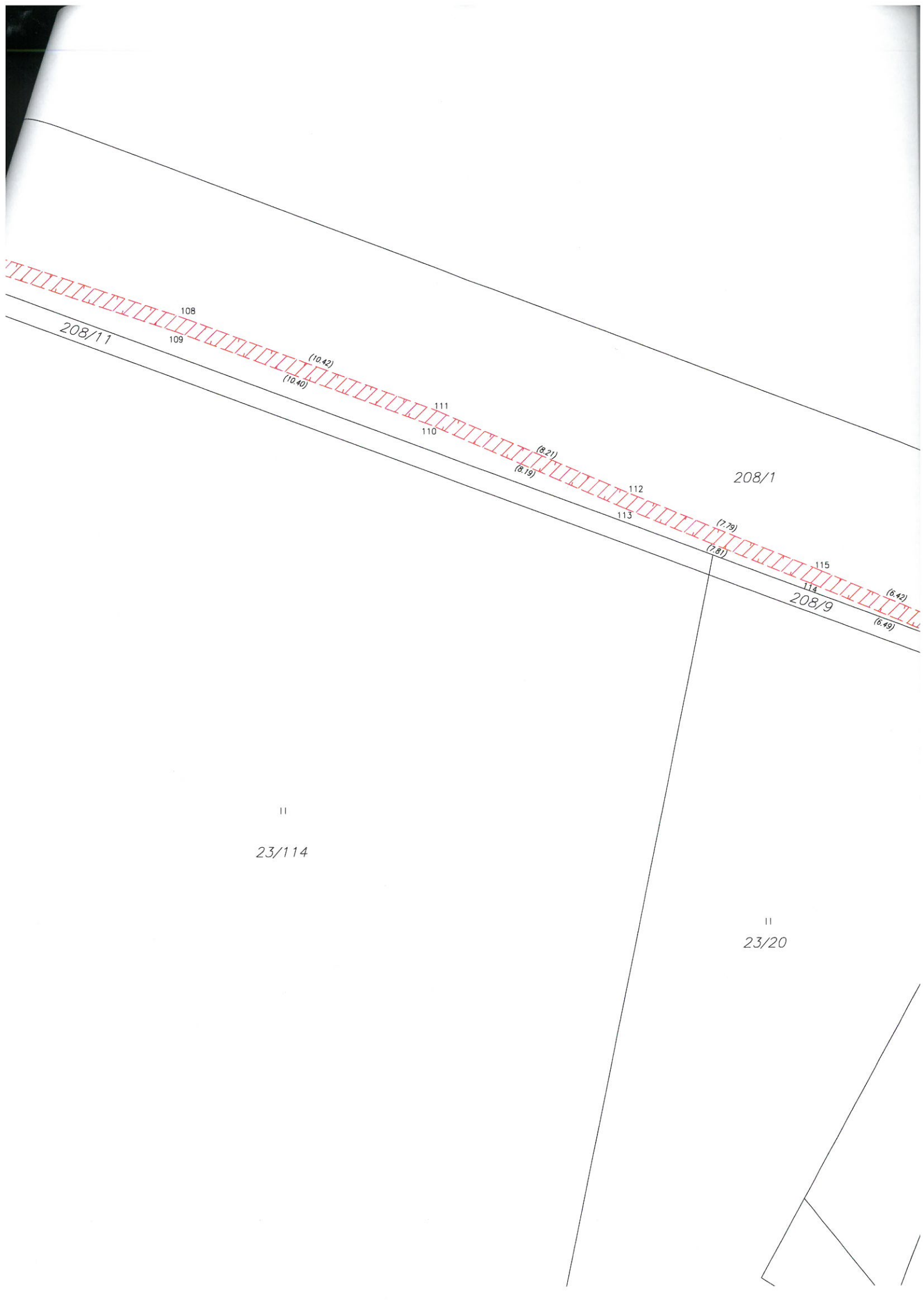

Q
241/1

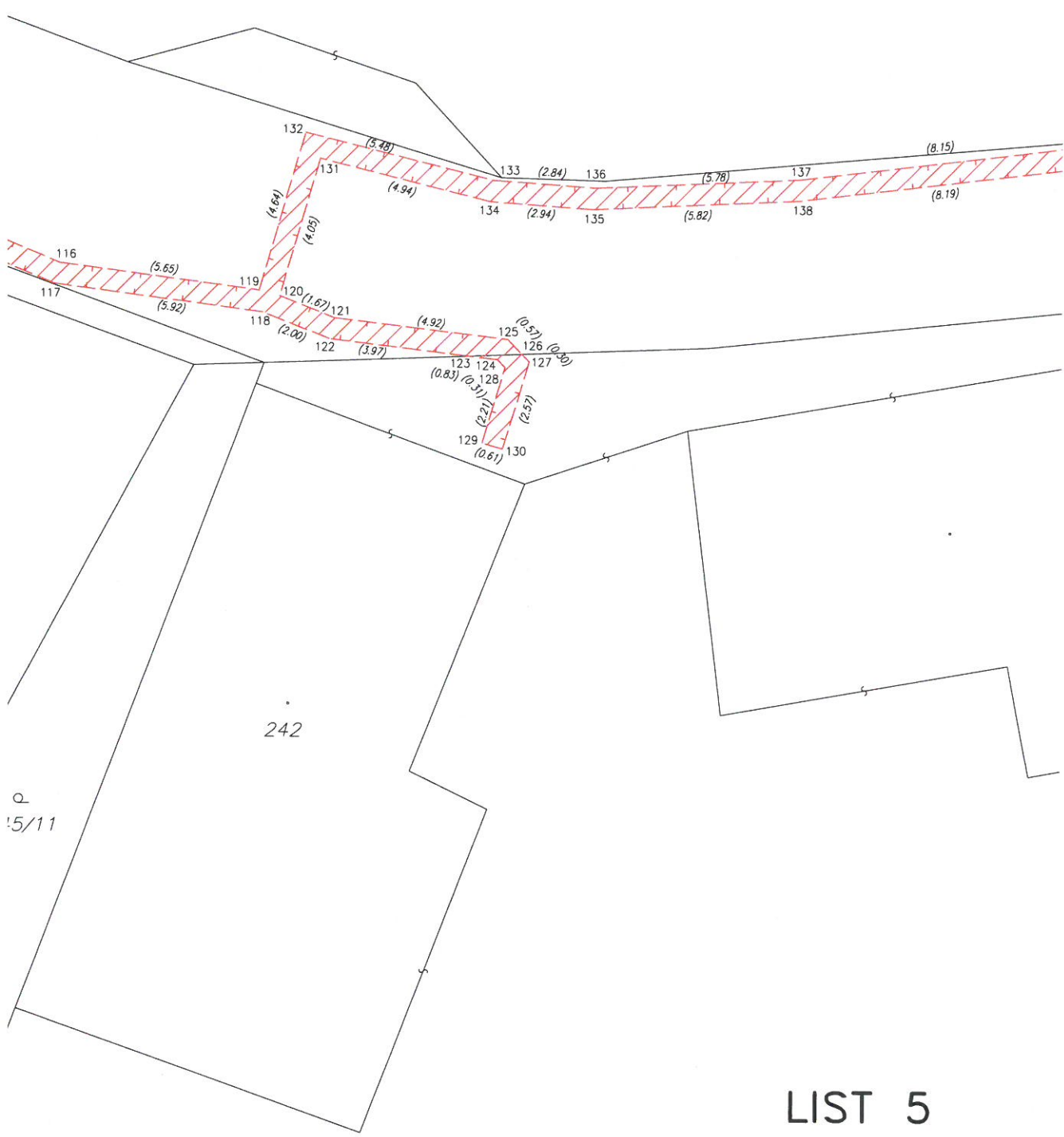

Q
15/11

LIST 5



II
256/1

257

α
253

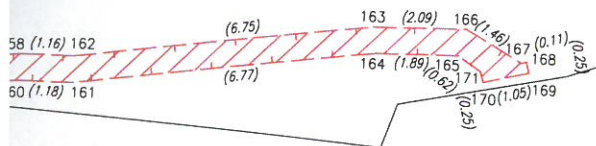

244/5

244/4

II
244/3

II
244/7

II
244/2

LIST 6

252

Q
253

251

250

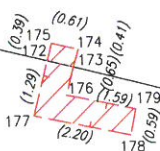

208/1

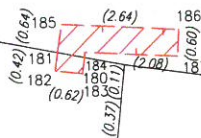

II
244/3

Q
247

244/2

LIST 7

246/1